



වැඩසටහන් අයවැය ලේඛනය 2022



බේරුවල නගර සභාව



**2021.11.25 දින පැවති මහ සභා රැස්වීමේදී
2022 වර්ෂයේ වැඩසටහන් අයවැය ලේඛනය
සහ තීරණ අංක ඊ.1.1 යටතේ සහ සම්මත
විය.**

2030 තිරසර සංවර්ධන අරමුණු අනුව යමින් සකස් කරන ලද අයවැය ලේඛනයකි.

දැක්ම

බස්නාහිර පළාත තුළ විශිෂ්ට
පළාත් පාලන ආයතනයක් බවට
පත්වීම.



මෙහෙවර

මහජන සෞඛ්‍ය, මහජන උපයෝගී සේවා සහ පොදු මංමාවත් පිළිබඳ සියළු කරුණු නගරයේ සීමාව තුළ විධිමත් කිරීම , පාලනය කිරීම සහ පරිපාලනය කිරීම හා ජනතාවගේ සුබවිභරණය , පහසුකම් හා සුභ සාධනය සහ නගරයේ සෑප විභරණ ක්‍රම ආරක්ෂා කිරීම හා වැඩිදියුණු කිරීම , කාර්ය මණ්ඩලයේ ආකල්ප වෙනස් කරමින් නව තාක්ෂණය කරා යොමුවීම.



ජනසෞඛ්‍ය සලසන නගරෙහි දියුලන ආයතනයක් ලෙසින්
එලදායි ලෙස සියලු දෙනන් හට සේවය සපයන්නට වෙහෙසෙයි
උපදින ඉපදුන හැමටම මෙහෙයක් කරනට ඇප කැප වෙයි

බේ.....රුවල නගර සභාව හැමටම යහපත සලසා ලයි

මාතෘ සායන පුස්තකාල හා හෙළ ඔසු හල සමඟින්
පොඩි දරුවන් හට අකුරු කරන්නට පෙර පාසලක් තුළින්
අරඹා ඇති බව රැකගත යුතු බව වටහා ගන්න නිතින්
සැලසෙන සේවය ලැබ ගනු සැම දින සැමදා සතුටු සිතින්

පවිත්‍රතාවය රැකුමට නිරතුරු කම්කරුවන් වෙහෙසෙයි
ගමන් මගෙහි අවදානම දුරුකර නිති පහසුව සලසයි
වෙළ හෙළදාමෙන් නගරය තුළ ඇති සල්පිල් නිති සරුවෙයි
සිංහල යෝනක දමිළ සොයුරු කැළ සැමටම සෙත සලසයි

සුවසෙන යහපත නිති සපුරාලන නගර සභා සේවේ
දැනුම ලබා දී මනස වඩන්නට පුස්තකාලෙ පේ වේ
නැණසල හැමටම ලොවක් දකින්නට මංපෙත් සලසා දේ
බේරුවලට ලද මිණි කැටයකි මේ සලසන ආලෝකේ....

පද රචනය : එම්. ජේ. එම්. ඒ. පද්මකාන්ති

සංගීතය හා ගායනය : ජයන්ත රත්නායක

පටුන

නගර සභා ආඥා පනත -----	07
පරමාර්ථ ප්‍රකාශය-----	08
ගරු.නාගරික මන්ත්‍රීවරුන්ගේ තොරතුරු-----	09-10
සභාපතිතුමාගේ ප්‍රකාශය-----	12

ලේකම්තුමාගේ ප්‍රකාශය-----	13
නගර සභා ඉතිහාසයෙන් බිඳක්-----	14-16
බේරුවල නගර සභා බල ප්‍රදේශයේ භෞතික පිහිටීම-----	17
බේරුවල නගර සභා බල ප්‍රදේශයේ සිතියම-----	18
ජාතික හා පළාත් සභා මාර්ග වලට සම්බන්ධ වන නගර සභා මාර්ග-----	19
ග්‍රාම නිලධාරී වසම් හා එයට අයත් පාරවල්-----	20-25
පොදු සංඛ්‍යා ලේඛණ තොරතුරු-----	26-27
බේරුවල නගර සභා බල ප්‍රදේශයේ ජාතින් අනුව මුළු ජනගහනය-----	28
බේරුවල නගර සභා බල ප්‍රදේශයේ ආගම් අනුව ජනගහන ව්‍යාප්තිය-----	29
බේරුවල නගර සභා බල ප්‍රදේශයේ වයස් අනුව ජනගහන ව්‍යාප්තිය-----	30
බේරුවල නගර සභා බල ප්‍රදේශයේ යටිතල පහසුකම් පිළිබඳ තොරතුරු-----	31
සභාව සතු වත්කම් හා දේපල -----	32
සංවිධාන ව්‍යුහය-----	33
මිනිස් බල සාරාංශය-----	34-35
බේරුවල නගර සභාව විසින් 2023 වර්ෂයේ අය කරනු ලබන බදු ගාස්තු හා සේවාවන් සඳහා අය කරනු ලබන ගාස්තු-----	36-39
2023 අයවැය සාරාංශය-----	41
අයවැයගත විස්තීර්ණ ආදායම් ප්‍රකාශය-----	42-49
අයවැයගත වත්කම් වගකීම් ප්‍රකාශය-----	50-58
අයවැයගත ශුද්ධ වත්කම්/ ස්කන්දය වෙනස් වීමේ ප්‍රකාශය-----	59-60
අයවැයගත මුදල් ප්‍රවාහ ප්‍රකාශය-----	61-62

ශේෂ පත්‍රය-----	63
2023 පුනරාවර්තන ආදායම්-----	64
2023 පුනරාවර්තන වියදම්-----	65
පුනරාවර්තන ආදායම් ඇස්පමේන්තුව සාරාංශය (වැඩසටහන් මට්ටමින් - 2023)-----	66
පුනරාවර්තන වියදම් ඇස්පමේන්තුව සාරාංශය (වැඩසටහන් මට්ටමින් - 2023)-----	67
ආදායම් සාරාංශය (අය ශීර්ෂ මට්ටමින් - 2023)-----	68-69
වියදම් සාරාංශය (අය ශීර්ෂ මට්ටමින් - 2023)-----	70
අයවැය සාරාංශය - එල්. ජී. 21/1 ආකෘතියට අනුව-----	71
පොදු පරිපාලනය- පලමු වැඩසටහන හැඳින්වීම-----	73-75
පොදු පරිපාලනය ආදායම් ඇස්පමේන්තුව-----	76-79
පොදු පරිපාලනය වියදම් ඇස්පමේන්තුව-----	80-85
සේවා හා බදු - දෙවන වැඩසටහන හැඳින්වීම-----	87
සේවා හා බදු ආදායම් ඇස්පමේන්තුව-----	88-90
සේවා හා බදු වියදම් ඇස්පමේන්තුව-----	91-93
සෞඛ්‍ය සේවා - තුන්වන වැඩසටහන හැඳින්වීම-----	95
සෞඛ්‍ය සේවා ආදායම් ඇස්පමේන්තුව-----	96-97
සෞඛ්‍ය සේවා වියදම් ඇස්පමේන්තුව-----	98-101
භෞතික සැලසුම්- හතරවන වැඩසටහන හැඳින්වීම-----	103
භෞතික සැලසුම් ආදායම් ඇස්පමේන්තුව-----	104-108
භෞතික සැලසුම් වියදම් ඇස්පමේන්තුව-----	109-113
මහජන උපයෝගීතා සේවා - හයවන වැඩසටහන හැඳින්වීම-----	115
මහජන උපයෝගීතා සේවා ආදායම් ඇස්පමේන්තුව -----	116-117
මහජන උපයෝගීතා සේවා වියදම් ඇස්පමේන්තුව-----	118-120
සුභසාධක සේවා - හත්වන වැඩසටහන හැඳින්වීම -----	122

සුභසාධක සේවා ආදායම් ඇස්පමේන්තුව -----	123-125
සුභසාධක සේවා වියදම් ඇස්පමේන්තුව -----	126-131
කුණු කසල මෙහෙයවීම - අටවන වැඩසටහන හැදින්වීම -----	133
කුණු කසල මෙහෙයවීම ආදායම් ඇස්පමේන්තුව -----	134-135
කුණු කසල මෙහෙයවීම වියදම් ඇස්පමේන්තුව -----	136-139
මුදල් පුරෝකථන වාර්තාව -----	140
ප්‍රාග්ධන වියදම් සාරාංශය -----	141-143
අය- විෂය අනුව ආදායම් විශ්ලේෂණය 2023 -----	144-151
වැය- විෂය අනුව ආදායම් විශ්ලේෂණය 2023 -----	152-158
2023 අයවැය සාරාංශය -----	159

නගර සභා ආඥා පනත

නියමය

ජාතික රාජ්‍ය සභාවේ 1977 අංක 24 දරණ පනතින් සංශෝධිත (255 වන අධිකාරියවූ) නගර සභා ආඥා පනතේ 2, 5 සහ 9 වගන්ති වලින් මා වෙත පැවරී ඇති බලතල ප්‍රකාරව පළාත් පාලන නිවාස හා ඉදිකිරීම් අමාත්‍ය රණසිංහ ප්‍රේමදාස වන මම නියමයෙන්

1. මෙම උපෙල්බනයේ නිර්ණය කරන ලද ප්‍රදේශය එම පනත් කාර්ය සඳහා නගරයක් විය යුතු යැයි ප්‍රකාශ කරමි.
2. එම උපෙල්බනයේ දක්වා ඇති සීමා එම නගරයේ පරිපාලන සීමා ලෙස නියම කරමි.
3. එම නගරය සඳහා සංස්ථාපනය කෙරෙන නගර සභාව වෙනුවෙන් පහත සඳහන් නාමය සහ නිල නාමය පවරමි.

බේරුවල නගර සභාව

- 4. බේරුවල නගර සභාව සභාපතිවරයෙකු, උපසභාපතිවරයෙකු සහ තවත් සභිකයන් හත් දෙනෙකුගෙන් සමන්විත වියයුතු යයි නියම කරමි.
- 5. බේරුවල නගර සභාවේ නිල කාලය ආරම්භ විය යුතු දිනය 1979 පෙබරවාරි මස හතර වන දිනය වශයෙන් නියම කරමි.

ආර්.ප්‍රේමදාස
පළාත් පාලන, නිවාස හා ඉදිකිරීම් අමාත්‍ය

1978 අගෝස්තු මස 04 වන දින
කොළඹදීය

උපල්ඛනය
බේරුවල නගරයේ මායිම්

- උතුරට - මරක්කලවත්ත සහ කරදගොඩ ගම් මායිම්.
- නැගෙනහිරට - පන්තල, අඹේපිටිය සහ හෙට්ටිමුල්ල ගම් මායිම්.
- දකුණට - මොරගල්ල ගම් මායිම්.
- බස්නාහිරට - මුහුද

බේරුවල නගර සභාව
පරමාර්ථ ප්‍රකාශනය

බේරුවල ප්‍රාදේශීය ලේකම් කොට්ඨාශයේ වර්ග කි.මී.5.18 කින් යුතුව ග්‍රාම සේවා වසම් 10ක් කොට පිහිටුවා ඇත. එක් ප්‍රාදේශීය බල මණ්ඩලයක් වන්නේ බේරුවල නගර සභාවයි. මහජන සෞඛ්‍ය සේවා පවත්වාගෙන යාම මහජන උපයෝගී සේවා පවත්වාගෙන යාම පොදු මංමාවත් පිළිබඳ සියළු කටයුතු විධිමත් කිරීම මහජනයාගේ පහසුකම් හා සුබවිභවණ කටයුතු පවත්වාගෙන යාම ප්‍රදේශයේ අලංකාරය ආරක්ෂා කිරීම හා වර්ධනය කිරීම පාලනය හා පරිපාලන කටයුතු කිරීම මෙම සභාව වෙත පැවරී ඇති වගකීම් සම්භාරය වේ. එබැවින් සභාවේ පරමාර්ථය වන්නේ ව්‍යවස්ථාපිතව පැවරී ඇති උකස් වගකීම් නීත්‍යානුකූලව හා වඩා ඵලදායී ලෙස ඉටු කිරීමයි.

1. නගර සභා පනත අනුව පැවරී ඇති ලිඛිත නීතිවල විධිවිධානයන් ක්‍රියාත්මක කිරීම.
2. වෙනත් ලිඛිත නීති යටතේ ඇති විධිවිධානයන් ක්‍රියාත්මක කිරීම.
3. බෝවන රෝග සහ වසංගත ඇතිවීම වැළැක්වීම.
4. සෞඛ්‍ය අධ්‍යාපන සහ මාතෘ හා ළමා සෞඛ්‍ය වර්ධනය කරලීම හා ආරක්ෂා කිරීම.
5. අන්තරාදායක හා අප්‍රසන්න වෙළඳ ව්‍යාපාර විධිමත්ව කිරීම හා පාලනය කිරීම.

6. විකිණීමට තබා ඇති ආහාර ද්‍රව්‍ය පිළිබඳ තත්වපාලනය ඇති කිරීම.
7. මහා මාර්ග කාණු පදික වේදිකා, බෝක්කු දිය අගල් ආදිය ඉදිකිරීම හා නඩත්තු කිරීම.
8. ගොඩනැගිලි හා ස්ථිර ඉදිකිරීම් විධිමත් කිරීම හා පාලනය කිරීම.
9. පොදුවෙළඳපොළවල් පිහිටුවා පවත්වාගෙන යාම.
10. සුසාන භූමි පවත්වාගෙන යාම.
11. උද්‍යාන හා එළිමහන් ස්ථාන පවත්වාගෙන යාම.
12. පුස්තකාල සේවා පවත්වාගෙන යාම.
13. ක්‍රීඩා පිටි ඇති කිරීම හා පවත්වාගෙන යාම.
14. විවිධ කාර්යයන් සඳහා අවශ්‍ය අතුරු ව්‍යවස්ථා පැනවීම.
15. පාරිසරික පවිත්‍රතාවය ආරක්ෂා කිරීම හා පවත්වාගෙන යාම.
16. මහජන සුබවිහරණය සඳහා නගර සභා පනතේ ඉඩදී ඇති සීමාව තුළ අවශ්‍ය කටයුතු සැලසීම.
17. ජාතික සංවර්ධනයේදී මධ්‍යම ආණ්ඩුවට අවශ්‍ය සහාය පළාත් සභාව මගින් සැපයීම.
18. ප්‍රදේශයේ ජනතාව ගෙවන බදු මුදලේ ප්‍රතිලාභ හැකි උපරිම අයුරින් ආපසු ඔවුන් වෙත ලබාදීම සියල්ලන් අරමුණුකොට ඇත.

ගරු නාගරික මන්ත්‍රීවරුන්ගේ තොරතුරු

අනු අංකය	නම	ලිපිනය	දේශපාලන පක්ෂය	දු:ක: අංකය
01	සභාපති මොහමඩ් මසාහිම් මොහමඩ් මහතා	අංක: 39, අරාබි පාර, බේරුවල	ස්වාධීන කණ්ඩායම (තැපැල් පෙට්ටිය)	077-7343400
02	උප සභාපති මොහමඩ් රෆායිඩින් මොහමඩ් මුනව්වර් මහතා	53/1, පල්ලිය පාර, බේරුවල	ස්වාධීන කණ්ඩායම (තැපැල් පෙට්ටිය)	077-7682434
03	මන්ත්‍රී එච්. සජීත් දේවප්‍රිය සිල්වා මහතා	අංක: 20, පන්සල පාර, බේරුවල	ස්වාධීන කණ්ඩායම (තැපැල් පෙට්ටිය)	077-3684601
04	මන්ත්‍රී ඇම්. ඇක්ලන්ඩ් ප්‍රනාන්දු මහතා	53/38, හෙට්ටියාකන්ද, බේරුවල	ස්වාධීන කණ්ඩායම (තැපැල් පෙට්ටිය)	071-5642162
05	මන්ත්‍රී එම්.ඒ. අහමඩ් දිල්සාන් මහතා	21/1, මරික්කාර් පෙදෙස, මරදාන, බේරුවල	ස්වාධීන කණ්ඩායම (තැපැල් පෙට්ටිය)	077-0586382
06	මන්ත්‍රී එම්.එන්. ආච්ඡුල් අමීර් මහතා	61, සමඩ් මාවත, මස්සල, බේරුවල	ස්වාධීන කණ්ඩායම (තැපැල් පෙට්ටිය)	077-9844216

07	මන්ත්‍රීනි එම්.ජේ.එච්.ඒ. පද්මකාන්ති මිය	නො: 07, ආරියවංශ මාවත, බේරුවල	ස්වාධීන කණ්ඩායම (තැපැල් පෙට්ටිය)	071-6232018
08	මන්ත්‍රීනි කේ. උදේනි අමල්කා ප්‍රනාන්දු මිය	නො: 38/11, හලවකන්ද, බේරුවල	ස්වාධීන කණ්ඩායම (තැපැල් පෙට්ටිය)	077-2554366
09	මන්ත්‍රී එම්.එල්.එම්. හසන් මහතා	අංක: 257, පරණ පාර, බේරුවල	එක්සත් ජාතික පක්ෂය	077-7367210
10	මන්ත්‍රී පී.එම්.එම්. උස්මාන් මහතා	නො 61/53, ආරියවංශ පාර, කංකානම්ගොඩ, බේරුවල	එක්සත් ජාතික පක්ෂය	077-7702848
11	මන්ත්‍රී එම්.ජේ.එම්.එච්. මොහමඩ් නස්මි මහතා	නො: 16, සාදුලියා පාර, චීනකොටුව, බේරුවල	එක්සත් ජාතික පක්ෂය	077-7880813
12	මන්ත්‍රී එම්.එම්.එම්. සියාන් මහතා	64, චීනකොටුව පාර, බේරුවල	එක්සත් ජාතික පක්ෂය	077-7560414
13	මන්ත්‍රීනි එච්. හේමාලී ප්‍රසංගිකා ප්‍රනාන්දු මෙය	11/A/3, පෙරේරා පාර, බේරුවල	එක්සත් ජාතික පක්ෂය	071-6640104
14	මන්ත්‍රී එම්.එස්. මොහමඩ් මුස්තෑෆි මහතා	15/53, සිරි සුමේධ මාවත, බේරුවල	එක්සත් ජාතික පක්ෂය	077-4069100
15	මන්ත්‍රීනි එම්.එච්.එල්. රිනුසා මිය	28/2 ඒ,සාවියා පටුමග, මහගොඩ, බේරුවල	එක්සත් ජාතික පක්ෂය	077-1671432
16	මන්ත්‍රී එම්.ඒ. මොහොමඩ් අරූසි මහතා	නො: 69, අරාබි පාර, මරදාන, බේරුවල.	ජනතා විමුක්ති පෙරමුණ	077-3679316

<u>කාර්යාලය</u>	
ප්‍රධාන කාර්යාලය	: 034 - 2276375
ලේකම්තුමාගේ කාර්යාලය	: 034 - 2278184
කර්මාන්ත අංශය	: 034 - 2277850
ෆැක්ස්	: 034 - 2276183
විද්‍යුත් තැපෑල	: ucberuwala@gmail.com



ගරු නගරාධිපතිතුමාගේ ප්‍රකාශය

බේරුවල නගර සභා නගරාධිපති හැටියට වසර 20 ක් අවස්ථා 04 කට වඩා සේවය කර ඇති මා විපක්ෂ නායක වශයෙන් අවුරුදු 08 කට වඩා විශාල සේවාවක් කර ඇත. බේරුවල නගර සභා සීමාවේ වෙසෙන සිංහල, මුස්ලිම් හා දමිළ ජනතාවට ඔවුන්ගේ සිතූම් පැතුම් අනුව ඔවුන්ගේ අවශ්‍යතා සපුරාලීමට කටයුතු කළ අතර, ඒ කටයුතු වලදී ජනතාවගේ සහයෝගය නොඅඩුව අප්‍රමාණව ජාති ආගම් පක්ෂ හේදවලින් තොරව මා හට ලබාදුන් අතර, ඒ වගේම නගර සභාවේ සේවය කරන නිලධාරීන් හා සුළු සේවකයන් මේ කර්තව්‍යයන් සාර්ථක කර ගැනීම සඳහා ලබාදුන් සහයෝගය ඉතාමත් අගයකරමි. මෙවර 2023 වසරේ සාර්ථක අයවැයක් ඉදිරිපත් කිරීමට ලැබීම ගැන මා සංතෝශයට පත්වෙමි. මේ කොවිඩ් වසංගතය හා ඩෙංගු වසංගතය බහුල ලෙස ව්‍යාප්ත වී ඇති අවස්ථාවේ සමහර ප්‍රදේශවල ජනතාව මේ රුදුරු වසංගතයට ගොදුරු වී පීඩාවිදි බව මම හොඳාකාරවම දනිමි. එමෙන්ම රට තුළ පවතින ආර්ථික අර්බුදය හමුවේ මහජනතාව මහත් පීඩාවට ද පත් ව ඇත. මෙවන් කාල වකවාණුවකට මෙම අයවැය ඉදිරිපත් කිරීමට ලැබීම ගැන සංතෝශයට පත්වෙමි. මේ වසර 03 ක කාලය තුළ බේරුවල නගර සභා ඉතිහාසයේ කිසි දිනක නොවුණු අන්දමට පාරවල් 10 ක් කාපටි කිරීමට ලැබීම ගැන මම ඉතාමත් සංතෝශ වෙමි. ඒ අනුව අනෙකුත් ව්‍යාපෘතීන්ද, පාරවල්, කාණු හා බෝක්කු සාර්ථකව නිම කිරීමට ලැබීම ගැන ද සංතෝශ වෙමි. තවද මෙම බල ප්‍රදේශවල් තුළ තවත් පාරවල් 10 කට වඩා කාපටි කිරීමටත් කාණු පද්ධති, බෝක්කු 10 කට වඩා ප්‍රතිසංස්කරණය කිරීමටත් සැලසුම් කර ඇත්තෙමි. ඒ සැලසුම් සාර්ථක කර ගැනීමට ඔබ සියල්ලම පක්ෂ හේදයෙන් තොරව ලබාදෙන්නාවූ සහයෝගයට බෙහෙවින් ස්තූතියි වන්න වෙමි. බේරුවල ජනතාවට සුභ පතමි. දෙවියන්ගේ පිහිටත් ආශිර්වාදයත් ප්‍රාර්ථනා කරමි.



බේරුවල ජනතාවට උදාවන හෙට දින සෞඛ්‍ය සම්පන්න හා සෞභාග්‍යමත් කිරීමට මාගේ මන්ත්‍රී මණ්ඩලය මෙන්ම ලේකම්තුමා, නිලධාරී මණ්ඩලය ඇතුළු සියලු දෙනා ඇප කැප වෙන බව සිහිපත් කරමින් ඔබ සියලු දෙනා අප වෙත ලබා දෙන පූර්ණ සහයෝගය ඉතා අගය කොට සලකන අතර ඉමහත් තූනි පළ කරමි.

අල්හාජ්. ඇම්. මසාහිම් මොහොමඩ්,
නගරාධිපති,
බේරුවල නගර සභාව.

ලේකම්තුමාගේ ප්‍රකාශය

1979 පෙබරවාරි මස දාහතර වන දින නගර සභා ආඥා පනතින් සංස්ථාපනය කරන ලද වර්ග කිලෝමීටර් 5.18 වෙසෙන ජනතාවගේ ජන ජීවිතය උසස් තත්ත්වයක පවත්වා ගැනීම සඳහා අවශ්‍යවන්නාවූ සෞඛ්‍ය, පොදු මංමාවත්, මහජන උපයෝගීතා සේවා ආදී සේවාවන් විධිමත් කිරීමට 2023 වර්ෂය සඳහා වාර්ෂික අයවැය ලේඛන ඉදිරිපත් කරන්නෙමු.



2023 වර්ෂය සඳහා වැඩසටහන් අයවැය ලේඛනයේ ගණනය කර ඇති පරිදි පුනරාවර්තන ආදායම රු. 169,268,011.32 ක් ද පුනරාවර්තන වියදම රු. 157,861,572.40 ක් ද වේ.

ඒ අනුව 2023 වර්ෂය සඳහා වැඩසටහන් අංක 03 යටතේ බල ප්‍රදේශයේ සෞඛ්‍ය සේවා ප්‍රවර්ධනය කිරීම සඳහා වෙන් කළ මුදල රු. 10,113,320.00 කි. භෞතික සැලසුම් (මාර්ග ඉඩම් හා ගොඩනැගිලි සඳහා) සඳහා වැඩසටහන් අංක 04 යටතේ වෙන් කර ඇති මුදල රු. 45,175,805.00 කි. ජනතාවගේ මහජන උපයෝගීතා සේවා වෙනුවෙන් වෙන් කර ඇති මුදල රු. 1,208,480.00 ක් ද වේ.

- දක්ෂ කැපවීමෙන් යුත් නව තාක්ෂණය භාවිතා කරනු ලබන කාර්යය මණ්ඩලයක් තුළින් විශිෂ්ඨ සේවාවක් ජනතාව වෙත ලබා දීම සඳහා අවශ්‍ය පරිසරයක් ආයතන පද්ධතිය තුළ නිර්මාණය කිරීම.
- ආයතන පරිශ්‍රය තුළට පිවිසෙන සේවාවලාභීන් හා ගනුදෙනුකාර හවතුන් වෙත යටිතල පහසුකම් හා සේවා සැපයීමේ ක්‍රම වඩා විධිමත් කිරීම.
- බහුවිධ ජාතීන් හා ආගම් අතර අන්‍යෝන්‍ය සුහදකාවය පවත්වා ගැනීම සඳහා වැදගත් වන අධ්‍යාපන, සංස්කෘතික, ක්‍රීඩා වැඩසටහන් සංවිධානය කර ප්‍රජා සහභාගීත්වය ප්‍රවර්ධනය කිරීම.

ආයතනය විසින් පසුගිය වසර කිහිපය තුළ ලැබූ ජයග්‍රහණ ඉදිරි වර්ෂයේදීත් ලබා ගැනීමට කාර්යය මණ්ඩලයට අවශ්‍ය පූර්ණ මගපෙන්වීමක් සිදු කරමින් පක්ෂ විපක්ෂ හේදයකින් තොරව දේශපාලන අධිකාරිය සමඟ එක්ව බදු ගෙවන ජනතාව වෙත වඩාත් ඵලදායී රාජ්‍ය සේවාවක් ඇති කිරීමට කැප වෙන්නෙමි.

අගෝක රණසිංහ,
ලේකම්,
බේරුවල නගර සභාව.

බේරුවල නගර සභාවේ ඉතිහාසයෙන් බිඳක්

1985 වර්ෂයේදී එවකට පැවති නගර සභා කාර්යාල ගොඩනැගිල්ල ගින්නට හසු වී විනාශ වූ බැවින්, එම වර්ෂයට ප්‍රථම ඉතිහාස තොරතුරු දින වකවානු සමඟ පැහැදිලිව දැක්වීමට අපහසු වී ඇත. බේරුවල නගර සභා ඉතිහාසයේ (දැනගත් තොරතුරු අනුව) නගරාධිපතිවරුන් පහත සඳහන් ලෙස පිළිවෙලින් දැක්විය හැක.

- | | |
|-------------------------------------|---------------------------------|
| 1. ජේ.පී.ඒ.පෙරේරා මහතා | |
| 2. අයි.එල්.එම්.යුසුෆ් මහතා | |
| 3. එල්.අයි.එම්.ප්‍රනාන්දු මහතා | |
| 4. එල්.එස්.එම්.ජාබීර් මහතා | |
| 5. එම්.ඒ.බාකීර් මාකර් මහතා | |
| 6. ඒ.ඩබ්.ඩබ්.රාසික් මරික්කාර් මහතා | |
| 7. එම්.එස්.ඒම්.ෆලීල් මහතා | 1983 වර්ෂයේ සිට 1997 දක්වා |
| 8. එම්.එල්.මර්ජන් අස්මි මහතා | 1997 වර්ෂයේ සිට 2002 දක්වා |
| 9. මොහොමඩ් මසාහිම් මොහොමඩ් මහතා | 2002 වර්ෂයේ සිට 2011 දක්වා |
| 10. මොහොමඩ් හසන් මිල්ෆර් කපුර් මහතා | 2011 වර්ෂයේ සිට 2015 මැයි දක්වා |
| 11. මොහොමඩ් මසාහිම් මොහොමඩ් මහතා | 2018 වර්ෂයේ සිට මේ දක්වා |

කොමසාරිස්වරු වශයෙන් පහත නම් සඳහන් අය බේරුවල නගර සභාවේ පරිපාලනයට දායක වී ඇත.

1. අධිනීතිඥ එම්.ඒ.එම්.හනෆි මහතා
2. ලලිත් හෙට්ටිආරච්චි මහතා
3. සුමනපාල මහතා
4. නවෆර් එස්.ජාබීර් මහතා
5. බී.ඩී.ඒ.කේ ගයන්ති මිය

1928 වර්ෂයේ පමණ සැනිටරි බෝඩ් නමින් හැඳින්වුණ සෞඛ්‍ය මණ්ඩලය පසුකාලයකදී නාගරික දිස්ත්‍රික් සභාව ලෙසද, වර්තමානයේ දී නගර සභාව ලෙසද හැඳින්වේ. එකල මෙම ආයතනයෙන් වරිපනම් අයකිරීම හා ජනරේචරයකින් විදුලිය සැපයීම සිදුවී ඇති අතර, වරිපනම් නොගෙවූ නිවෙස් හිමියන්ට විවිධ ක්‍රම අනුව දඩුවම් ලබාදී ඇති බව පැරැන්නන් මගින් දැනගැනීමට ලැබී ඇත.

එවකට කාර්යාල ගොඩනැගිල්ලක් කුලියට ලබාගෙන නගරාධිපති වශයෙන් ජේ.පී.ඒ.පෙරේරා මහතා කටයුතු කර ඇති අතර, එතුමා පදිංචිව සිටි නිවස පිහිටා තිබූ පාර අදටත් “පෙරේරා පාර” නමින් හඳුන්වනු ලැබේ. එවකට සිටි නගරාධිපති එල්.අයි.ප්‍රනාන්දු මහතාගේ පෞද්ගලික ධනයෙන් මාතෘ නිවාසයක් ඉදිකර ජනතා අයිතියට පවරාදී ඇති බවත්, බේරුවල රෝහල ස්ථාපිත වී ඇත්තේ දැනට එම ස්ථානයේ බවත් තතුදත් අය පවසති.

1933 න් පසු 1956 දක්වාම නගර සභික වශයෙන් හා නගරාධිපති වශයෙන් අයි.එල්.එම්.යුසුෆ් මහතා පසුව (උප නගරාධිපතිවරුන් ලෙස සිටි ෆාසි යුසුෆ්, රාසික් යුසුෆ්, සුහයිබ් යුසුෆ් යන මහත්වරුන්ගේ පියාණන්) කටයුතු කර ඇත.

එකල ජනප්‍රිය ස්වාමීන්වහන්සේ නමක් වූ මාලේවන ඤාණිස්සර හිමිපාණන් කොළඹ සිට තම ආරාමයට එමේ දී පොල්කොටුව හරහා දිනගොඩ මැදින් ඒම පුරුද්දක් කරගෙන සිට ඇත. ගරු ස්වාමීන්වහන්සේගේ එම ගමන නැවතී ඇත්තේ අයි.එල්.එම්.යුසුප් මහතාගේ අභාවයත් සමඟය.

එආ.එස්.එම්.ජාබීර් මහතාගේ පාලන කාලය තුළ නගර සභා මුදලින් දැනට නගර සභා කාර්යාලය තිබෙන ඉඩමේ ඉදිරි කොටසත්, එයට අයිති පරණ නිවසක් මිලදී ගෙන ඇත. එආ.එස්.එම්.ජාබීර් මහතා විසින් මිලටගත් ඉඩම සහිත ගෙය නගර සභා කාර්යාල සහ පුස්තකාල වශයෙන් පවත්වාගෙනගොස් ඇත.

ජල මූලික වැසිකිළි එවකට තිබී නැති අතර, බාල්දි සහිත වැසිකිළි තිබී ඇත. එම වැසිකිළි අපද්‍රව්‍ය හා නගරයේ කුණු ගෙන යන ලද්දේ ගොන් කරත්තවලිනි.

යූ.ඩී.සී.කාලයේ තිබූ කුඩා වෙළඳපොළ (මාර්කට් එක) ඉවත් වී ඊට පසුව ඇති වූ වෙළඳපොළ වෙනුවට (එම වෙළඳපොළ තිබී ඇත්තේ දැනට ඇපලෝ ෆාමසිය තිබෙන ස්ථානයේ) නගරාධිපති රාසික් මරික්කාර් මහතා විසින් සුපිරි වෙළඳ සංකීර්ණය ඉදිකර ඇත.

නගර සභා ගොඩනැගිල්ලේ පිටුපසින් ඇති තානායම සහිත ඉඩම අධිනීතිඥ එම්.ඒ.එම්.හනරි මහතා විසින් සභා අරමුදලින් මිලයට ගෙන තානායම ඉදිකර ඇත.

නගර සභාව නිසියාකාරව පවත්වාගෙන යාමට ස්ථීර කාර්යාල පරිශ්‍රයක අවශ්‍යතාවය තිබූ කාලවකවානුක, එවකට පාලන අධිකාරිය මගින් 1985 වර්ෂයේ දෙසැම්බර් මස 6 වන දින මුල්ගල තබමින් ආරම්භ කළ අංග සම්පූර්ණ කාර්යාල පරිශ්‍ර ගොඩනැගිල්ල 1987 වර්ෂයේ ජූනි මස 22 දින ජනතා අයිතියට පවරමින් විවෘත කර ඇති බව නගර සභා ඉතිහාස පොතෙහි සනිටුහන් වී ඇත. වර්තමානයේ දී ඇත්තේ එකී ගොඩනැගිල්ල වේ.

නගර සභා බල ප්‍රදේශයේ ජනතාවට හා අධ්‍යාපනය හදාරන දරු දැරියන්ට හට විශාල අඩුවක්ව පැවති පුස්තකාලය සඳහා 1986 වර්ෂයේ දෙසැම්බර් මස 03 වන දින මුල්ගල තබා, කෙටි කාලයක් තුළ ඉදිකිරීම් කරමින් ඒනම 1987 වර්ෂයේ ජූනි මස 22 වන දින එය විවෘත කිරීමට කටයුතු කර ඇත.

බල ප්‍රදේශයේ යටිතල පහසුකම් වර්ධනය කරමින් සියළුම ප්‍රධාන මාර්ගයන් කාපටි කිරීමට ද අතුරු මාර්ගයන් ප්‍රතිසංස්කරණය කිරීමට ද පියවර ගෙන ඇත. කාණු පද්ධතීන් ද මහෝපකාරී වී ඇති බව නිසියාකාරව ප්‍රතිසංස්කරණය කර ඇත.

2011 වර්ෂයේ දෙසැම්බර් මස 15 වන දින නගර සභා පරිශ්‍ර භූමිය තුළ මුල්ගල තබමින් ඉදිකිරීම් ආරම්භ කරමින් මාසයක් වැනි සුළු කාලයක් තුළ සාදා නිම කළ ගොඩනැගිල්ලක නොමිලේ පවත්වාගෙන යාම සඳහා පෙර පාසැලක් විවෘත කිරීමට හැකිවීම ප්‍රදේශවාසීන්ට මහත් සහනයක් විය.

2015-02-16 දින සිට නිදහස් ආයුර්වේද බෙහෙත් ශාලාවක් ද ඇරඹි කරමින් ප්‍රදේශවාසීන්ගේ සෞඛ්‍ය තත්වය නංවාලීමට පියවර ගෙන ඇත. 2014-12-23 දින ඊ නැණසලක් ද විවෘත කිරීම අධ්‍යාපනය හදාරන දරු දැරියන්ට හා වැඩිහිටියන්ට තාක්ෂණික අධ්‍යාපනය ලබා නැණසලක් ද විවෘත කිරීම අධ්‍යාපනය හදාරන දරු දැරියන්ට හා වැඩිහිටියන්ට තාක්ෂණික අධ්‍යාපනය ලබා ගැනීමට සතුටින් සඳහන් කරමි.

2015 මැයි සිට 2018.05.25 දක්වා ලේකම් හා සභාවේ කාර්යය කර්තව්‍ය සහ බලතල ක්‍රියාත්මක කිරීමේ නිලධාරී ලෙස බී.ඩී.ඒ.කේ. ගයන්ති මිය කටයුතු කළාය.

නගර සභා පරිශ්‍රය ප්‍රියමනාප අන්දමින් දැකුම්කළු ආයතනයක් ලෙස පරිවර්ථනය කර ඇති අතර, නගර සභා බල ප්‍රදේශය තුළ පදිංචි නිවැසියන්ගේ අවශ්‍යතාවයන් ඉටුකිරීමට අවශ්‍ය සියලු පහසුකම් සලසා ඇත. 2015 වර්ෂය පරිපාලනයේ සන්ධිස්ථානයක් වූ අතර, එලදායිකා ක්‍රියාවලියට අනුගතවී කෙටි කාලයකින් ලද මහඟු ජයග්‍රහණයක් වූ බැවින් එයද ඉතිහාසගත සිද්ධියකි.

අප තවත් පියවරක් ඉදිරියට තබමින්, 2016 වර්ෂය සඳහා කාර්ය සාධන තරඟාවලියෙන් කළුතර දිස්ත්‍රික්කයේ නගර සභා අතුරින් තෙවැනි ස්ථානය දිනාගෙන සම්මානයක් හිමිකරගැනීම බේරුවල නගර සභා ඉතිහාසයේ රන් අකුරින් සනිටුහන් වූ කරුණකි. එම තරඟාවලියෙන්ම පුස්තකාලය හා ආදායම් එක්රැස් කිරීම වෙනුවෙන් කුසලතා සම්මානද හිමිකරගැනීමට හැකිවීම අප ලැබූ තවත් ජයග්‍රහණයකි. මෙම ඉලක්කයන් සඳහා ලඟාවීමට බේරුවල නගර සභාවේ සමස්ත කාර්ය මණ්ඩලය හා ප්‍රදේශවාසී ජනතාව ලබාදුන් සහාය ඉතා අගනේය.

ශ්‍රී ලංකා පාර්ලිමේන්තුවේ රජයේ ගිණුම් කාරක සභාවේ අධීක්ෂණයට ලක්වන සියළුම රාජ්‍ය ආයතන වල මූල්‍ය පාලන නීති රීති හා රෙගුලාසි වලට අනුගත වීම හා කාර්ය සාදනය පිළිබඳව විගණකාධිපති දෙපාර්තමේන්තුව විසින් සිදු කළ ඇගයීම අනුව ඉහළ කාර්ය සාදනයක් පෙන්නුම් කරන ලද ආයතන 837කින් 2016 වර්ෂයේදී උසස් කාර්ය සාධනයක් ආයතන 101ක් සඳහා ජාතික සම්මාන ප්‍රධානය 2018 සැප්තැම්බර් 05 වන දින අතිගරු ජනාධිපතිතුමාගේ ප්‍රධානත්වයෙන් ශ්‍රී ලංකා පාර්ලිමේන්තුවේදී පැවති අතර බේරුවල නගර සභාව 2016 වර්ෂය සඳහා එම සම්මාන ප්‍රධානත්වයේදී සතුටුදායක ඇගයීමට පාත්‍රවීම බේරුවල නගර සභාව ලබා ගත් තවත් ජයග්‍රහණයකි.

බල ප්‍රදේශයේ ජනතාවගේ සෞඛ්‍ය තත්වය ඉහළ නැංවීම හා බෝනොවන රෝග තුරන් කිරීමේ අරමුණින් බේරුවල මරදාන ප්‍රදේශයේ 2018.07.21 දින ඉදි කරන ලද කාය වර්ධන මධ්‍යස්ථානය ජනතා අයිතියට පත් කරන ලදී. ප්‍රදේශයේ ප්‍රධාන ඇළ මාර්ග පිරිසිදු කරමින් ගං වතුර තර්ජනයට සාර්ථකව මුහුණ දීම සඳහා 2018.11.05 දින අපිරිසිදු තත්වයේ පැවති සිල්ලිය ඇළ පිරිසිදු කර සභාපති ප්‍රධානත්වයෙන් ඒ අවට කුඹුක් පැළ රෝපණය කරවීය. එමෙන්ම පැලස්පාත්,සමඬි මාවත, අරාබි පාර, අබ්දුල් රසාක් මාවත, මංගල පාර, ආදිල් බාකීර් මාකර් මාවත, සාවියා පාර, මේ වන විට කාපටි කර අවසන් කර ඇත. සහ බල ප්‍රදේශය තුළ වසම් දහයම ආවරණය වන පරිදි සභාව සතු මාර්ග හා අතුරු මාර්ග තාර දමා පැති කාණු බැඳ සංවර්ධනය කර ඇත. නගර සභා බල ප්‍රදේශය තුළ ඇති සභාවට අයත් පාරවල් තිස් දෙකක් සඳහා මේ වන විට කළුගල් නාම පුවරු හැට හතරක් සවි කිරීමට කටයුතු කර ඇත.

දැක්මට අනුව කටයුතු කිරීම අපේ තේමාවයි.

බේරුවල නගර සභා බල ප්‍රදේශයේ භෞතික පිහිටීම.

කළුතර දිස්ත්‍රික්කයේ පළාත් පාලන ආයතන 16 අතර බේරුවල නගර සභාවට හිමිව ඇත්තේ විශිෂ්ට ස්ථානයකි. බේරුවල නගර සභා බල ප්‍රදේශයේ සිංහල, මුස්ලිම්, දමිළ ජන සංයුතියෙන් යුක්තවීමත් බෞද්ධ, ඉස්ලාම්, හින්දු හා කතෝලික ආගමික සංයුතියෙන් යුක්තවීමත් අතීතයේ සිටම ධීවර කර්මාන්ත හා සංචාරක කර්මාන්තය මුල් කරගත් වාණිජ මධ්‍යස්ථානයක් වී තිබීමත් මීට හේතු වී ඇත.

බේරුවල, කොළඹ සිට දකුණු පළාතට යනවිට පළමුව හමුවන ප්‍රධාන ධීවර වරාය අද බේරුවල ප්‍රකට ධීවර වරායක් වුවත්, අතීතයේ ප්‍රකටව ඇත්තේ වෙළඳ වරායක් ලෙසිනි. මෙහි අතීතය කොළඹ වරායටත් වඩා පැරණිය. ලංකාවට පැමිණි අරාබි ජාතික වෙළඳුන් එදා ගොඩබැස්සේ වත්මන් බේරුවලටය.

අරාබි බසින් බේරුහල් යන්නෙන් මුහුදු බොක්ක යන්න ගමය වී ඇත. අරාබිය, ඊජිප්තුව, මාලදිවයින, මැදපෙරදිග ඔස්සේ මෙහි පැමිණි මෙම වෙළෙන්දෝ බේරුවල නැංගුරම් දැමූ පසු එකල විදේශිකයන් විසින් හඳුන්වා දී ඇත.

ක්‍රි.ව.1085 දී මෙරට සතුරු බලය පරදා (පොළොන්නරු යුගය) රට එක්සේසත් කරමින් රජ වූ විජයබා රජු අභිෂේක ලබාගත් උත්සවය සඳහා බ්‍රාහ්මණයන් ඉන්දියාවේ සිට ලංකාවට ගෙන්වාගත් බව ද , එම කාර්යය සිදු කරනු ලැබුවේ බේරුවල ලැගුම් ගත් “පෙරියමුදලිමරික්කාර්” ඇතුළු ඉස්ලාම්වරුන් 06 දෙනෙකුගෙන් යුත් නාවික කණ්ඩායමක් විසින් බව සඳහන් වේ. මෙසේ එම කාර්යය මැනවින් ඉටුකළ පිරිසට රජු විසින් තඹ සන්නසකින් තුනි පිදු බව සඳහන්ය. එම සිද්ධියට අදාළව රචිත “හෙළදිවබමුණුවක” පද්‍ය රචනා වෙහි බේරුවල යනු “බැ-රුවල”නොහොත් රුවල් බාපු තැන ලෙස හැඳින්වේ.

අතීතයේ බහු මන්ත්‍රී බල ප්‍රදේශයක්වූ බේරුවල ප්‍රාදේශීය ලේකම් කොට්ඨාසය වර්ග කිලෝ මීටර 70.04 ක් වන අතර , නගර සභා සීමාව ග්‍රාමනිලධාරී වසම් 10 කින් යුතු වර්ග කිලෝ මීටර් 5.18 ක භූමි ප්‍රදේශයකට සීමාවී ඇත.

උතුරට - මරක්කලවත්ත සහ කරදෙගාඩ ගම්මායිම්ව

නැගෙනහිරට - පන්තීල, අඹේපිටිය සහ හෙට්ටිමුල්ලගම්මායිම්ව

දකුණට - මොරගල්ලගම්මායිම්ව

බස්නාහිරට - මුහුද දෙසින්

ශ්‍රී ලංකාවේ තෙත් කළාපයට අයත් මෙම නගර සභා බල ප්‍රදේශයේ වාර්ෂික වර්ෂාපතනය මි.මී.100ට වැඩිවන අතර, වර්ෂය මුළුල්ලේම වර්ෂාපතනය ලැබේ. භූගෝලීය වශයෙන් ගත්කළ විශේෂිත වූ කදුවැටිවලින් තොර වූ වැලි මිශ්‍රිත පසකින් යුක්තය.මෙම බල ප්‍රදේශය වනරක්ෂිත නොමැති අතර, තැනින් තැන ලදු කැළෑ දක්නට ලැබේ. තැනින් තැන වගුරු බිම් පිහිටා ඇති අතර, මේවා මුහුදු මට්ටමට වඩා පහළින් පිහිටා ඇති බැවින්, වඩ දිය අවස්ථාවේ දී මුහුදු ජලය වගුරුබිම් දෙසට ගලායන ආකාරයක් දක්නට ලැබේ.

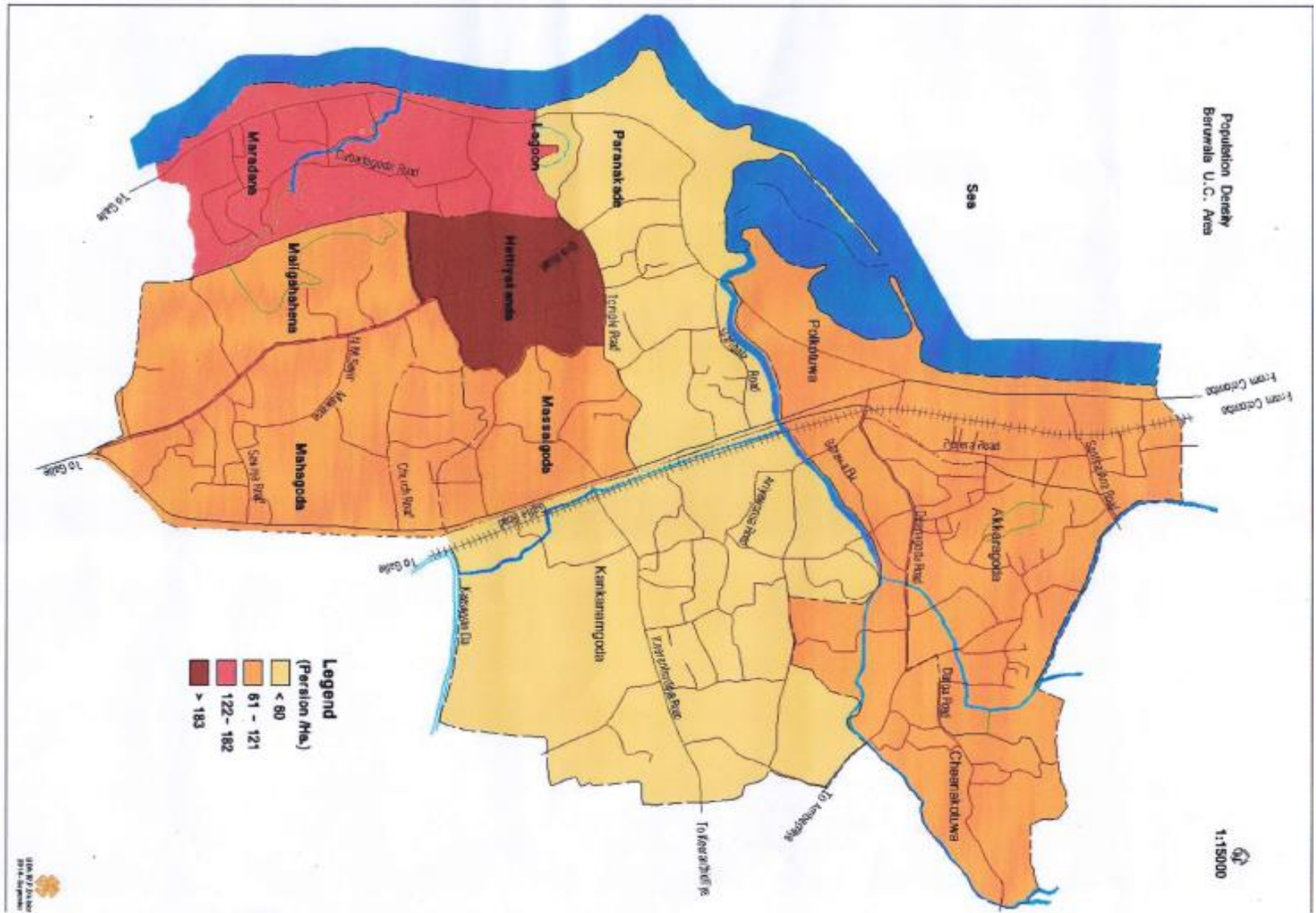

බරුවල නගර සභාව
ජාතික හා පළාත් සභා මාර්ග වලට සම්බන්ධ වන නගර සභා මාර්ග

01	සර්කියුලර් පාර	28	ජෝශප් කුරේ මාවත	55	කල්යාණ ධර්ම පෙදෙස
02	ශාන්ත ආනා පාර	29	අරාබි පාර	56	බෙන්තාරාම පාර
03	නලීම්භාජියාර් පාර	30	රාසික් පරික්කාර් මාවත	57	බාරි භාජියාර් මාවත
04	පෙරේරා පාර	31	පන්සල පාර	58	ජෙමිල් භාජියාර් මාවත
05	යුසුල් ඇවිනිව්	32	පත්මසිරි පෙරේරා මාවත	59	වඩුගොඩ පාර (ජේක්ච්චිරාහිමි මාවත)
06	ස්ටේටියම් පාර	33	පන්සල හරස් පාර	60	මීයන්නා කාවන්නා පාර
07	දර්ගා පාර	34	සුමේද මාවත	61	ජේක් අල්පාසි මාවත
08	ජේක්කුනප්පා මාවත	35	මස්සල්ගොඩ පාර	62	මල්නයිදවත්ත පාර
09	දුම්රියපොළ පාර	36	සමඬ මාවත	63	මහකුඹුරවත්ත පාර
10	නවුතර් ජබ්ර් මාවත	37	නබවියා පාර	64	මහකුඹුරවත්ත හරස් පාර
11	දීනගොඩ මාවත	38	අබ්දුල් රසාක් භාජියාර් මාවත	65	පාන්තියාවත්ත හරස් පාර
12	සාදුලියා පාර	39	බාකීර් මාකර් මාවත	66	කංකානම්ගොඩ හරස් පාර 1
13	සාලි භාජියාර් මාවත	40	පල්ලියා පාර	67	කංකානම්ගොඩ හරස් පාර 2
14	කංකානම්ගොඩ පාර	41	බුහාරි තක්කියා පාර	68	කංකානම්ගොඩ හරස් පාර 3
15	ආරියවංශ පාර	42	ගබඩාගොඩ පාර	69	වටරවුම් පාර හරස් පාර 1
16	පාන්තියාවත්ත පාර	43	සෙයිනුල් අබ්දීන් පාර	70	යුසුල් ඇවිනිව් හරස් පාර 1
17	බෝගල්ල පාර	44	සෙයින් මාවත	71	බංගලාවත්ත හරස් පාර
18	සෝමරත්න මාවත	45	සාවියා පාර	72	සාවියා ලේන්
19	පඤ්ඤානන්ද පාර	46	කොරටුව පාර	73	අබ්දුල් සලාම් මාවත
20	ගනේඅරඹ පාර	47	කුසුමතලාරාම පාර	74	හනඞි මාවත
21	රේගුව පාර	48	ලලිත් ජරියන්ත ද සිල්වා මාවත	75	වෙන්තිමරාජපුර
22	මංගල පාර	49	ජාබ්ර් ඇවිනිව්	76	කෝපියාවත්ත පාර
23	නල්ලහේන පාර	50	බංගලාවත්ත පාර	77	කටකුරුන්ද පාර
24	සිරිනිවාස පාර	51	පරණ පාර * ජේක් ජෙමාල්දීන් පාර	78	සභාපති මාවත
25	රුවල්පුර පාර	52	පැලස්පාත් පාර	79	නල්ලහේන හරස් පාර
26	කෙවිවිමෙල් දේවස්ථානයට යන පාර	53	බංගලාවත්ත පාර	80	පෙරේරා පාර හරස් පාර 01
27	මරදාන පාර	54	මන්සූර් අලීම් මාවත	81	පෙරේරා පාර හරස් පාර 02

**බේරුවල නගර සභා බල ප්‍රදේශයට අයත් ග්‍රාම නිලධාරී වසම් සහ
ඊට අයත් පාරවල්.**

748	පොල්කොටුව ග්‍රාම නිලධාරී වසම
749	කංකානම්ගොඩ ග්‍රාම නිලධාරී වසම
751	අක්කරගොඩ ග්‍රාම නිලධාරී වසම
751A	වීනකොටුව ග්‍රාම නිලධාරී වසම
753	පරණකඩේ ග්‍රාම නිලධාරී වසම
753A	හෙට්ටියාකන්ද ග්‍රාම නිලධාරී වසම
754	මරදාන ග්‍රාම නිලධාරී වසම
755	මහගොඩ ග්‍රාම නිලධාරී වසම
756	මාලිගාහේන ග්‍රාම නිලධාරී වසම
757	මස්සල්ගොඩ ග්‍රාම නිලධාරී වසම

748 - පොල්කොටුව ග්‍රාම නිලධාරී වසම - ව:කි:මී:0.66

01	අළුත්කඩේ	රේගුව පාර
02	අළුත්කඩේ	ගාලු පාර
03	අළුත්කඩේ	දුම්රියපොළ පාර
04	හුණුමුල්ල	ගාලු පාර
05	හුණුමුල්ල	පෙරේරා පාර
06	කටුකුරුන්ද	කටුකුරුදුගොඩ පාර
07	පොල්කොටුව	අලුත් පාර
08	පොල්කොටුව	ගාලු පාර
09	පොල්කොටුව	ශාන්ත ආනා පාර
10	ආඩියගොඩ	ආඩියගොඩ ගාලුපාර
11	මංගල පාර	
12	සිරිනිවාස මාවත	නල්ලහේන පාර
13	සිරිනිවාස මාවත	නල්ලහේන රේගුව පාර
14	පන්සල පාර	
15	නල්ලහේන	නල්ලහේන පාර

749 - කංකානම්ගොඩ ග්‍රාම නිලධාරී වසම - ව:කි:මි:0.98

01	කංකානම්ගොඩ	අළුත් කංකානම්ගොඩ පාර
02	කංකානම්ගොඩ	ජාබේර් මාවත
03	මස්සල	අළුත් කංකානම්ගොඩ පාර
04	බෝගල්ල	ශ්‍රී පඤ්ඤානන්ද පාර
05	බෝගල්ල	ශ්‍රී පඤ්ඤානන්ද පාර
06	මහවත්ත	ශ්‍රී පඤ්ඤානන්ද පාර
07	මස්සල	ශ්‍රී පඤ්ඤානන්ද පාර
08	ගනේඅරඹ	
09	කංකානම්ගොඩ	ආරියවංශ මාවත
10	කංකානම්ගොඩ	අළුත් කංකානම්ගොඩ පාර
11	කංකානම්ගොඩ	අළුත් කංකානම්ගොඩ පටුමග

751 - අක්කරගොඩ ග්‍රාම නිලධාරී වසම - ව:කි:මි:0.41

01	දීනගොඩ	දර්ගා පාර
02	වඩුගොඩ	කප්පිත්තන්ගොඩ පටුමග

03	දීනගොඩ	ශාන්ත ආනා පාර
04	අක්කරගොඩ	කටුකුරුන්ද පාර
		යුසුල් මාවත
		චීනකොටුව පාර
		අක්කරගොඩ පාර
		වඩුගොඩ පාර
		පෙරේරා පාර කොටසක්
		චීනකොටුව දර්ශා පාර

751 A- අක්කරගොඩ ග්‍රාම නිලධාරී වසම - ව:කි:මී:0.41

01	දීනගොඩ	දර්ශා පාර
02	වඩුගොඩ	කප්පිත්තන්ගොඩ පටුමග
03	දීනගොඩ	යුසුල් මාවත
04	දීනගොඩ	චීනකොටුව පාර
05	අක්කරගොඩ	අක්කරගොඩ පාර
06	අක්කරගොඩ	ස්ටේට්ස් පාර
07	වඩුගොඩ	වඩුගොඩ පාර
08	දීනගොඩ	ශාන්ත ආනා පාර
09	අක්කරගොඩ	කටුකුරුන්ද පාර
10	පෙරේරා පාර	කොටසක්
11	අළුත්කඩේකංකානම්ගොඩ	අළුත් කංකානම්ගොඩ පාර
12	පිටවල	දර්ශා පාර
13	පිටවල	චීනකොටුව පාර
14	අළුත් කංකානම්ගොඩ පාර	සාදුලියා පාර

751 A- අක්කරගොඩ ග්‍රාම නිලධාරී වසම - ව:කි:මී:0.41

01	පරණකඩේ	රේගුව පාර
02	බණ්ඩාරවත්ත	පුත්සිස් පෙදෙස
03	මොල්ලියමලේ	අරාබි පාර

04	මොල්ලියමලේ	පරණ පාර කොටසක්
05	මුනේවත්ත	පුත්සිස් පෙදෙස

751 A- අක්කරගොඩ ග්‍රාම නිලධාරී වසම - ව:කි:මී:0.41

01	මොල්ලියමලේ	පරණ පාර කොටසක්
02	හෙට්ටියාකන්ද	පන්සල පාර
03	මස්සල්ගොඩ	පරණ පාර
04	හෙට්ටියාකන්ද	අළුත් මස්සල්ගොඩ පාර
05	මොල්ලියමලේ	බුහාරි තක්කියා පාර
06	හෙට්ටියාකන්ද	පරණ පාර

754 - මරදාන ග්‍රාම නිලධාරී වසම - ව:කි:මී:0.51

01	හේනවත්ත	මාළිගාහේන බුහාරි තක්කියා පාර
02	හේනවත්ත	බාකීර් මාකර් මාවත
03	හේනවත්ත	අරාබි පාර
04	මරදාන	අරාබි පාර
05	ගබඩාගොඩ	මරික්කාර් පෙදෙස
06	හනරි මාවත	
07	බොන්නලගොඩ	අරාබි පාර
08	මරදාන	මරදාන පාර
09	මරදාන	වෙත්තිමරාජපුර
10	අබුබකර් භාජියාර් මාවත	මරික්කාර් පෙදෙස
11	ගොරකඳුව	මරික්කාර් පෙදෙස

755 - මහගොඩ ග්‍රාම නිලධාරී වසම - ව:කි:මී:0.38

01	මහගොඩ	මේක් ජෙමාල්දීන් පාර
02	ඉලන්දන්ගොඩ	පල්ලිය පාර
03	මහගොඩ	සාවියා පටුමග
04	මහගොඩ	සාවියා පාර

756 - මාළිගාහේන ග්‍රාම නිලධාරී වසම - ව:කි:මී:0.3

01	හලවකන්ද	මේක් ජෙමාල්දීන් පාර
02	මාළිගාකන්ද	මේක් ජෙමාල්දීන් පාර
03	හලවගොඩ	මේක් ජෙමාල්දීන් පාර
04	කෝපියාවත්ත	මේක් ජෙමාල්දීන් පාර
05	හලවගොඩ	හලවාගොඩ පාර
06	හලවකන්ද	හලවාකන්ද පාර
07	මාළිගාහේන	බුහාරි තක්කියා පාර
08	මාළිගාහේන	මාළිගාහේන පටුමග
09	කෝපියාවත්ත	මේක් අබ්දුල්ලා නිවාස යෝජනා ක්‍රමය

757 - මස්සල්ගොඩ ග්‍රාම නිලධාරී වසම - ව:කි:මී:0.23

01	මස්සල්ගොඩ	සමඩි මාවත
02	මස්සල්ගොඩ	ගාලපාර
03	මස්සල්ගොඩ	පන්සල පාර
04	මස්සල්ගොඩ	අලුත් මස්සල්ගොඩ පාර
05	මස්සල්ගොඩ	ගාලපාර

2022 පොදු සංඛ්‍යා ලේඛන තොරතුරු

1. පළාත	:	බස්නාහිර
2. පරිපාලන දිස්ත්‍රික්කය	:	කළුතර
3. ප්‍රාදේශීය ලේකම් කොට්ඨාශය	:	බේරූවල
4. ග්‍රාම නිලධාරී කොට්ඨාශය	:	10
5. මැතිවරණ කලාපය	:	කළුතර
6. 2020 ලියාපදිංචි ඡන්ද සංඛ්‍යාව	:	28845
7. නගරයේ ජනගහණය	:	45172
8. වර්ග ප්‍රමාණය	:	ව.කි.මී.5.18

9. සේවක සංඛ්‍යාව	:	161
10. කාණු (ඉදිකළ)	:	කි.මී.39.36
11. කාණු (ඉදිනොකළ)	:	කි.මී.32.43
12. නගර සභාවට අයත් පාරවල්	:	81
		කාපටි මාර්ග - 12.81
		තාර මාර්ග - 15.71
		කොන්ක්‍රීට් මාර්ග - 32.37
		බොරළු මාර්ග - 6.15
13. 2020 වර්ෂයට තක්සේරු කළ දේපළ තක්සේරුව	:	11499
14. ප්‍රදේශය තුළ ඇති දේපළ සංඛ්‍යාව		
i. නේවාසික	:	10693
ii. වාණිජ්‍ය	:	2024
iii. රජයේ ආයතන	:	35
iv. ආගමික ස්ථාන	:	42
v. අධ්‍යාපන	:	19
15. නිල නිවාස සංඛ්‍යාව	:	01
16. 2019 වර්ෂයට වරිපනම් ප්‍රතිශතය	:	නේවාසික 5%
		වාණිජ්‍ය 9%
17. තානායම්	:	01
18. පුස්තකාල සංඛ්‍යාව	:	01 කියවීම් ශාලා 01
19. මාතෘදාරක සායන සංඛ්‍යාව	:	04
20. සුසානභූමි සංඛ්‍යාව	:	02
21. ක්‍රීඩාභූමි උද්‍යාන සංඛ්‍යාව	:	02
22. ප්‍රජා මණ්ඩල සංඛ්‍යාව	:	01
23. පෙර පාසැල් සංඛ්‍යාව	:	01
24. ආයුර්වේදය	:	01

බේරුවල නගර සභා බල ප්‍රදේශයේ ජාතින් අනුව ජනගහන ව්‍යාප්තිය

අනු අංකය	ග්‍රාම නිලධාරී වසම් අංකය	ග්‍රාම නිලධාරී වසම	සිංහල		දෙමළ		මුස්ලිම්		බර්ගර්		මැලේ		වෙනත්		එකතුව		එකතුව
			ස්ත්‍රී	පුරුෂ	ස්ත්‍රී	පුරුෂ	ස්ත්‍රී	පුරුෂ	ස්ත්‍රී	පුරුෂ	ස්ත්‍රී	පුරුෂ	ස්ත්‍රී	පුරුෂ	ස්ත්‍රී	පුරුෂ	
1	748	පොල්කොටුව	985	899	21	14	988	1003	0	0	0	0	0	0	1994	1916	3910
2	749	කංකානම්ගොඩ	931	845	99	76	2272	2078	1	1	0	0	7	2	3310	3002	6312
3	751	අක්කරගොඩ	24	31	0	0	1619	1865	0	0	0	0	0	0	1643	1896	3539
4	751 ඒ	චීනකොටුව	30	37	2	2	2197	2317	0	0	0	0	0	0	2229	2356	4585
5	753	පරණකඩේ	404	414	7	6	284	252	0	0	0	0	0	0	695	672	1367
6	753 ඒ	භෙට්ටියාකන්ද	132	111	0	0	1425	1482	0	0	0	0	0	0	1557	1593	3150
7	754	මරදාන	70	63	0	0	4295	4472	0	0	0	0	0	0	4365	4535	8900
8	755	මහගොඩ	220	180	10	8	3109	3088	0	0	0	0	0	0	3339	3276	6615
9	756	මාළිගාහේන	563	484	0	0	1794	1648	0	0	0	0	0	0	2357	2132	4489
10	757	මස්සල්ගොඩ	767	635	12	9	439	396	42	5	0	0	0	0	1260	1045	2305
එකතුව																	45172

මූලාශ්‍රය: බේරුවල ප්‍රදේශීය ලේකම් කාර්යාලයේ සම්පත් පැතිකඩ ඇසුරෙන්

බේරුවල නගර සභා බල ප්‍රදේශයේ ආගම් අනුව ජනගහණ ව්‍යාප්තිය

අනු අංකය	ග්‍රාම නිලධාරී වසම් අංකය	ග්‍රාම නිලධාරී වසම	බෞද්ධ		හින්දු		රෝමානු කතෝලික		වෙනත් ක්‍රිස්තියානි		ඉස්ලාම්		වෙනත්		එකතුව	
			ගැහැණු	පිරිම	ගැහැණු	පිරිම	ගැහැණු	පිරිම	ගැහැණු	පිරිම	ගැහැණු	පිරිම	ගැහැණු	පිරිම	ගැහැණු	පිරිම
1	748	පොල්කොටුව	764	663	17	15	143	133	100	99	970	1006	0	0	1994	1916
2	749	කංකානම්ගොඩ	942	784	66	67	38	50	6	6	2246	2091	12	4	3310	3002
3	751	අක්කරගොඩ	24	31	0	0	0	0	0	0	1619	1865	0	0	1643	1896
4	751 ඒ	චීනකොටුව	30	37	2	2	0	0	0	0	2197	2317	0	0	2229	2356
5	753	පරණකඩේ	296	284	7	6	124	134	0	0	268	248	0	0	695	672
6	753 ඒ	හෙට්ටියාකන්ද	113	75	0	0	19	36	0	0	1425	1482	0	0	1557	1593
7	754	මරදාන	70	63	0	0	0	0	0	0	4295	4472	0	0	4365	4535
8	755	මහගොඩ	215	176	10	8	5	4	0	0	3109	3088	0	0	3339	3276
9	756	මාළිගාහේන	472	555	0	0	12	8	0	0	1648	1794	0	0	2132	2357
10	757	මස්සල්ගොඩ	760	635	30	9	25	5	0	0	445	396	0	0	1260	1045
එකතුව															22524	22648
මුළු එකතුව															45172	

මූලාශ්‍රය : බේරුවල ප්‍රදේශීය ලේකම් කාර්යාලයීය සම්පත් පැතිකඩ ඇසුරෙන්

බේරුවල නගර සභා බල ප්‍රදේශයේ වයස් කාණ්ඩ අනුව ජනගහණය

අනු අංකය	ග්‍රාම නිලධාරී	ග්‍රාම නිලධාරී වසම	අවු. 0-05	අවු. 06-18	අවු. 19-35	අවු. 36-50	අවු. 51-60	අවු. 60 ට වැඩි	එකතුව
----------	----------------	--------------------	-----------	------------	------------	------------	------------	----------------	-------

	වසම් අංකය		ස්ත්‍රී	පුරුෂ	ස්ත්‍රී	පුරුෂ	ස්ත්‍රී	පුරුෂ	ස්ත්‍රී	පුරුෂ	ස්ත්‍රී	පුරුෂ	ස්ත්‍රී	පුරුෂ	ස්ත්‍රී	පුරුෂ
1	748	පොල්කොටුව	409	464	434	415	427	359	361	346	148	143	177	160	1956	1887
2	749	කංකානම්ගොඩ	192	179	764	734	802	641	589	527	501	481	462	447	3310	3009
3	751	අක්කරගොඩ	221	233	343	366	364	404	344	416	186	242	185	235	1643	1896
4	751 ඒ	චීනකොටුව	216	196	465	579	414	394	454	436	396	463	284	288	2229	2356
5	753	පරණකඩේ	65	74	143	179	167	138	137	119	92	76	111	96	715	682
6	753 ඒ	හෙට්ටියාකන්ද	249	247	398	384	334	407	278	298	163	152	135	105	1557	1593
7	754	මරදාන	599	566	850	956	1000	1155	924	1110	522	357	490	391	4385	4535
8	755	මහගොඩ	474	423	586	614	797	793	787	776	385	357	310	313	3339	3276
9	756	මාළිගාහේන	305	344	624	659	413	451	327	365	314	351	149	187	2132	2357
10	757	මස්සල්ගොඩ	95	77	339	345	375	237	298	220	64	89	99	77	1270	1045
එකතුව														22536	22636	
මුළු එකතුව														45172		

මූලාශ්‍රය: බේරුවල ප්‍රදේශීය ලේකම් කාර්යාලයේ සම්පත් පැතිකඩ ඇසුරෙන්

බේරුවල නගර සභා බල ප්‍රදේශයේ යටිතල පහසුකම් පිලිබඳ විස්තර

අනු අංකය	ග්‍රාම නිලධාරී වසම් අංකය	ග්‍රාම නිලධාරී වසම	නිවාස සංඛ්‍යාව		ජලය ලබා ගන්නා මාර්ගය අනුව නිවාස සංඛ්‍යාව					නිවාස සංඛ්‍යාව				සන්නිවේදන පහසුකම් ඇති සංඛ්‍යාව			
			විදුලිය ඇති	විදුලිය නැති	නල ජලය	ආරක්ෂිත ලීඳ	අනාරක්ෂිත ලීඳ	නල ලීඳ	පොදු ලීඳ	ස්ථිර	අර්ධ ස්ථිර	කාවකා ලික	වෙනත්	ස්ථාවර දුරකථන	ජංගම දුරකථන	Desktop p පරිගණක	Laptop පරිගණක
1	748	පොල්කොටුව	850	0	679	72	0	0	0	630	35	15	170	0	0	0	0
2	749	කංකානම්ගොඩ	1311	10	1306	5	10	0	0	1120	18	26	0	489	1360	0	0
3	751	අක්කරගොඩ	607	0	548	40	0	5	1	587	18	2	0	179	690	320	420
4	751 ඒ	චීනකොටුව	568	0	556	112	0	1	1	563	4	1	0	213	536	201	67
5	753	පරණකඩේ	324	1	290	0	0	0	0	270	21	4	30	112	316	10	5
6	753 ඒ	හෙට්ටියාකන්ද	486	0	473	25	1	7	1	477	2	7	0	203	462	32	25
7	754	මරදාන	1595	0	1400	192	0	3	0	1350	240	5	0	600	1200	100	80
8	755	මහගොඩ	1097	0	1097	40	0	105	2	772	315	10	0	450	1080	150	200
9	756	මාළිගාහේන	584	2	550	250	1	5	3	521	55	10	0	0	586	165	78
10	757	මස්සල්ගොඩ	396	0	148	231	10	7	0	391	5	0	0	396	396	130	18

මූලාශ්‍රය: බේරුවල ප්‍රදේශීය ලේකම් කාර්යාලයේ සම්පත් පැතිකඩ ඇසුරෙන්

2022 වර්ෂය වන විට නගර සභාව සතු වත්කම් හා දේපළ

01. නගර සභා ගොඩනැගිල්ල හා භූමිය
02. පොදු වෙළඳ සංකීර්ණය හා භූමිය
03. කසල තුනි කරන භූමිය (වෙත්තිමරාජපුර කසල වත්ත)

- 04. හෙට්ටියාකන්ද සායනය
- 05. එළඳගොඩ සායනය
- 06. පොල්කොටුව සායනය
- 07. මරදාන කියවීමේ ශාලාව හා කාය වර්ධන මධ්‍යස්ථානය
- 08. බණ්ඩාරවත්ත සුසාන භූමිය
- 09. උස්මාන් කන්ද ප්‍රජා ශාලාව
- 010. මස්සල්ගොඩ පොදු ලීද සහිත භූමිය
- 011. මස්සල්ගොඩ ප්‍රජා ශාලාව
- 012. මස්සල්ගොඩ පොදු ඉඩම් කොටස
- 013. කෙවිවිමලේ ඉඩම
- 014. ගෝතකාගාර ඉඩම් කොටස
- 015. වෙත්තිමිරාජපුර උද්‍යානය

වාහන

i.	ඩබල් කැබ්රට්	-	02
ii.	සින්ගල් කැබ්රට්	-	01
iii.	ලෝන්ග් වීල් කැබ්රට්	-	01
iv.	ලොකුට්ටුකට්ටු	-	11
v.	ටරේලර්	-	12
vi.	පොඩ්ට්ටුකට්ටු	-	02
vii.	පොඩ් මාර්ග තලනය	-	01
viii.	ගලිබඩුසර්	-	02
ix.	ලොකු මාර්ග තලනය	-	01
x.	කසල කමිපැකට්ටු	-	01
xi.	තල කමිපැකට්ටු	-	01
xii.	බැකෝලෝඩර්	-	01
xiii.	ඩුම් ට්‍රැක්	-	01

යන්ත්‍රසූත්‍ර

i.	විදුලිජනක යන්ත්‍ර	-	01
ii.	ෆැක්ස් යන්ත්‍ර	-	01
iii.	පරිගණක යන්ත්‍ර	-	25
iv.	රෝනියෝ යන්ත්‍ර	-	01
v.	ගබ්බුවාහිනි යන්ත්‍ර	-	01
vi.	තනකොළ කපන යන්ත්‍ර	-	02
vii.	ජායාපිටපත් යන්ත්‍ර	-	02
viii.	යාන්ත්‍රික බෝට්ටු	-	02
ix.	හෙයිස්ප්‍රේ තෙල් ඉසින යන්ත්‍ර	-	02
x.	බීම ඔප දමන යන්ත්‍ර	-	01
xi.	වායුසම්කරණ යන්ත්‍ර	-	08
xii.	ධූමායන යන්ත්‍ර	-	01
xiii.	කොන්ක්‍රීට් මිශ්‍රණ යන්ත්‍ර	-	01
xiv.	රූපවාහිනි යන්ත්‍ර	-	02
xv.	ඩුප්ලෝ යන්ත්‍ර	-	01
xvi.	මල්ටිමිඩියා	-	01

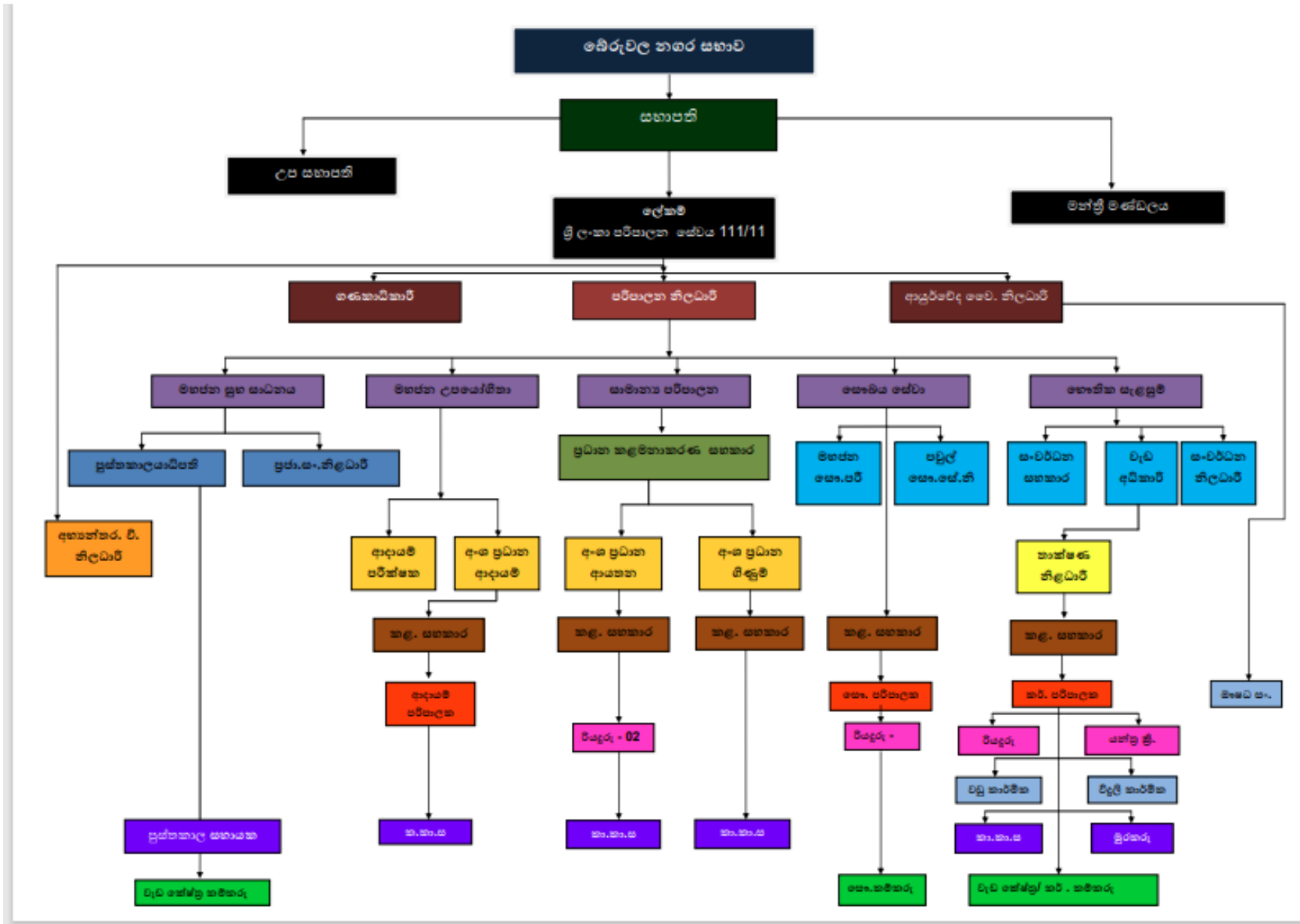

මිනිස් බල සාරාංශය

2020.09.30 දිනට අනුමත නව කාර්ය මණ්ඩලය වාර්තාව අනුව.

අනු අංකය	තනතුර	අනුමත තනතුර සංඛ්‍යාව	සේවා නියුක්ත සංඛ්‍යාව	පුරප්පාඩු සංඛ්‍යාව	අතිරික්ත
01	ලේකම් (ශ්‍රී ලං පරි සේවය)	01		01	-
02	ආයුර්වේද වෛද්‍ය නිලධාරී	01	01	-	-
03	ගණකාධිකාරී	01	-	01	-
04	පරිපාලන නිලධාරී (අධි.ස.කළ)	01		01	-
05	සංවර්ධන නිලධාරී	02	09	-	-
06	තාක්ෂණ නිලධාරී (සිවිල්)	03	03	-	-
07	පුස්තකාලයාධිපති	01	-	01	-
08	කළමනාකරණ සේවා නිලධාරී	22	19	03	-
09	පවුල් සෞඛ්‍ය සේවා නිලධාරී	01	01	-	-
10	ආදායම් පරීක්ෂක	04	01	03	-
11	වෙළඳසැල් පරිපාලක	01	01	-	-
12	වැඩ පරිපාලක ක්ෂේත්‍ර/	02	-	02	-
13	සෞඛ්‍ය පරිපාලක	03	01	02	-
14	රියදුරු	10	09	01	-
15	ආයුර්වේද ඖෂධ සංයෝජක	01	01	-	-
16	වඩු කාර්මික	01	-	01	-
17	යන්ත්‍ර සූත්‍ර ක්‍රියාකරු	01	01	-	-
18	විදුලි කාර්මික	01	-	01	-
19	කාර්යාල කාර්ය සහායක	07	06	01	-
20	මුරකරු	05	05	-	-
21	පුස්තකාල සහායක	02	02	-	-

22	ආරක්ෂක නියාමක*	****01	-	-	-
23	වැඩ කම්කරු/කේන්ද්‍ර/	37	33	04	-
24	සෞඛ්‍ය කම්කරු	70	66	04	-
		179	161	18	-

*නිත්‍ය තනතුර කළමනාකරණ සේවය අධි පන්තිය - ලේකම් තනතුරෙහි පූර්ණකාලීනව රාජකාරි ඉටු කිරීම.

** එක් නිලධාරියෙකු වැඩ තහනම් කර ඇත.

*** එක් අයෙකුට සේවය හැර යාමේ නිවේදනය ලබා දී ඇත.

**** සේවයේ යෙදී සිටි සේවකයා විශ්‍රාම යාම සමග තනතුර අහෝසි වේ.

බේරුවල නගර සභාව විසින් 2023 වර්ෂයේ අය කරනු ලබන බදු ගාස්තු හා පහතින් දක්වා ඇති සේවාවන් සඳහා අය කරනු ලබන ගාස්තු.

1.* බලපත්‍ර ගාස්තු [ගාස්තුව + VAT(15%) + NBT (2%) + මුද්දර ගාස්තු (10%)]

ස්ථානයේ වාර්ෂික වටිනාකම	බලපත්‍ර ගාස්තුව (.රු)
<750	5000.00
750 -1500	750.00
1500 <	1,000.00

* ගව ගාලක් හෝ සත්ව ගොවිපලක් පවත්වාගෙන යාම සඳහා බලපත්‍ර නිකුත් කිරීමේදී.

ස්ථානයේ වාර්ෂික වටිනාකම	< 750	750-1500	1500<
සතුව 2 ක් දක්වා	රු30:	රු30:	රු30:
සතුව 4-10 දක්වා	රු60:	රු60:	රු60:
සතුව 10 ට වැඩි	රු100:	රු100:	රු100:

2. * ව්‍යාපාර බදු

පසුගිය වසරේ වෙළඳ ව්‍යාපාරයේ ආදායම	ව්‍යාපාර බදු ගාස්තුව (.රු)
150000-75000	1,200.00
150000<	3,000.00

3. *කර්මාන්ත බදු

ස්ථානයේ වාර්ෂික වටිනාකම	කර්මාන්ත බදු ගාස්තුව (.රු)
<750	500.00
750-1500	750.00
1500<	1,000.00

4.* ප්‍රචාරණ දැන්වීම් පුවරු ගාස්තු [ගාස්තුව + VAT(15%) + NBT (2%) + මුද්දර ගාස්තු (10%)]

	(රු)
මහ මාර්ගය අසල ප්‍රදර්ශනය කරන වර්ග අඩි 50 දක්වා වූ දැන්වීම් පුවරුවකට ගාස්තුව.	25.00
වර්ග අඩි 50 ට වැඩි දැන්වීම් පුවරුවක් සඳහා වර්ග අඩියකට ගාස්තුව	100.00

5. කුණු ඉවත් කිරීම [ගාස්තුව (ලෝඩ් 1 ක් රු:1500 + VAT (15%) + NBT (2%)]

6. කුලියට දීම [ගාස්තුව + VAT (15%) + NBT (2%)]

7. AT ලියාපදිංචි ගාස්තු [ගාස්තුව (රු: 500) + VAT (15%) + NBT (2%)]

8. රථ වාහන නැවතුම්පොළ ගාස්තු (ක්‍රීඩිල්)[ගාස්තුව + VAT (15%) + NBT (2%)]

9. AT පෝරම ගාස්තු [ගාස්තුව (රු: 100) + + VAT (15%)+ NBT (2%)]

10. සොහොන් භූමියවෙන් කිරීම සඳහා ගාස්තු- රු: 100.00

11. දෛනික කඩ කුලී ගාස්තු [ගාස්තුව + VAT (15%) + NBT (2%)]

12. භූමිය කුලියට දීම [ගාස්තුව + VAT (15%) + NBT (2%)]

- ❖ ක්‍රීඩාංගනය වෙන් කිරීමට දිනකට ගාස්තුව - රු: 250.00
- ❖ පොදු සංදර්ශන බලපත්‍රයක් සඳහා දිනකට - රු: 100.00
- ❖ බේරුවල පොදු වෙළඳපොළ සුපිරි වෙළඳසැල් ගොඩනැගිල්ල ඉදිරිපිට භූමිය දිනකට වෙන් කිරීම.
 - අඩි 5X5 කුඩාරමක් තබා ගැනීම - රු: 1000.00
 - ප්‍රධාන පාර මුණත අඩි 10 ක තීරුවක් සඳහාම - රු:1500.00
 - අඩි 10 ට වැඩි වන සෑම අඩි 10 ක තීරුවක් සඳහාම - රු:1000.00
- ❖ නගර සභා බල ප්‍රදේශ තුළ ප්‍රචාරණ ව්‍යාපාරයක් සඳහා දිනකට ගාස්තුව - රු:1000.00

13. සහතික ගාස්තු

හිමිකම් සහතික

විදි රේඛා සහතික

නොපවරා ගැනීමේ සහතික

} [ගාස්තුව + VAT (15%) + NBT (2%)]

14. තක්සේරු දැන්වීම් ගාස්තු [ගාස්තු (රු : 200.00) + VAT (15%) + NBT (2%)]

15. පා පැදි බලපත්‍ර ගාස්තු[සේවා ගාස්තු (රු:5) + ගාස්තුව (රු.50) + VAT (15%) + NBT (2%)]

16. අයදුම්පත ගාස්තු
 ගොඩනැගිලි අයදුම්පත් } [ගාස්තුව (රු :1000) + VAT (15%) + NBT (2%)]
 අනු බෙදුම් අයදුම්පත් }

17. ගොඩනැගිලි අයදුම්පත් ලියාපදිංචි ගාස්තු [ගාස්තුව + VAT (15%) + NBT (2%)]

18. ඉඩම් අනු බෙදුම් අයදුම්පත් ලියාපදිංචි ගාස්තු [ගාස්තුව + VAT (15%) + NBT (2%)]

ඉඩමේ ප්‍රමාණය (ව. මී)	ගාස්තුව (රු)
- 150500	200000.
501 - 1000	3000.00
1001-5000	7500.00
5001-10000	10000.00

2021.07.18 දින පළ වූ ගැසට් පත්‍රය අනුව

පරිසර ආරක්ෂණ බලපත්‍ර අයදුම්පත් ගාස්තු [ගාස්තුව+VAT(15%)+NBT(2%)]

19. පරිසර ආරක්ෂණ බලපත්‍රයක් නිකුත් කිරීමේ ගාස්තු - රු: 4000.00 + VAT (15%) + NBT (2%)

20. පරිසර ආරක්ෂණ බලපත්‍රය සඳහා ක්ෂේත්‍රයේ පරීක්ෂණ ගාස්තු

ආයෝජන මුදල	පරීක්ෂණ ගාස්තු (. රු)
<250000	3,000.00
500000-250001	3,750.00
1000000-500001	5,000.00
1000000<	10,000.00

21. අනතුරුදායක ගස් කැපීමේ අයදුම්පත්‍ර ගාස්තු [ගාස්තුව(රු:250 + VAT (15%) + NBT (2%)]

22 * වරිපනම් බදු

නගර සභා අඤා පනතේ 160 වගන්තිය ජරකාර මෙම නගර සභා බල ජරදේශය තුළ පවතින දේපළ 11398 (2018)

කින් 2014 වර්ෂයේ පිළිගත් වාර්ෂික තක්සේරුව මත වාණිජ දේපළ වලින් 12% ක් ද , නේවාසික දේපළ වලින් 7% ක ජරනිශ්‍රයක් ද, ඉඩම සඳහා 10% ක ජරනිශ්‍රයක් ද වශයෙන් 2020 වර්ෂය සඳහා වරිපනම් බදු ආදායම් ඇස්තමේන්තු කර ඇත.

23. වෙළඳ ස්ථාන කුලී

2017 වර්ෂයේ පිළිගත් වාර්ෂික තක්සේරුව මත 2019 වර්ෂයේ වෙළඳ ස්ථාන කුලී ආදායම් ඇස්තමේන්තු කර ඇත.

24. මස් කඩ කුලී

පිළිගත් ටෙන්ඩර් ගාස්තුව අනුව - ගාස්තුව +VAT (15%) + NBT (2%)

25. තානායම් කුලී - ගාස්තුව (රු:76043.75) + VAT (15%)

සැ:යු:- * 2019.10.25 දින පළ වූ 2147 අංක දරණ ගැසට් පත්‍රයට අනුව



2023 වියදම් ඇස්තමේන්තු සාරාංශය /2023 செலவின மதிப்பீடுகளின் சுருக்கம்	
2023 වියදම් ඇස්තමේන්තු විස්තරය /2023 செலவின மதிப்பீடுகளின் விளக்கம்	2022 වියදම් ඇස්තමේන්තු මුදල /2022 செலவு மதிப்பிடப்பட்ட தொகை
2024 පුනරාවර්තන වියදම් ඇස්තමේන්තුව /2024 தொடர் செலவின மதிப்பீடு	157,861,572.40
2023 වර්ෂය සඳහා පුනරාවර්තන අතිරික්තය /2023க்கான தொடர் உபரி	11,406,438.92
2023 වර්ෂය සඳහා ප්‍රාග්ධන වියදම් ඇස්තමේන්තුව /2023 ஆம் ஆண்டிற்கான மதிப்பிடப்பட்ட மூலதனச் செலவு	11,402,200.00
2023 අයවැය ප්‍රාග්ධන වියදම් සමග සමස්ථ අතිරික්තය /மூலதனச் செலவுடன் நிகர உபரி	4,238.92

සකස් කළේ - වි.එස්.ඩී.සදුනි මධුශානි
සංවර්ධන නිලධාරී

අග්‍රේක රණසිංහ
ලේකම්
බේරුවල නගර සභාව
බේරුවල

බේරුවල නගර සභාව/ பேருவளை நகர சபை

2023.12.31 දිනෙන් අවසන් වර්ෂය සඳහා අයවැය ගත විස්තීර්ණ ආදායම් වියදම් ප්‍රකාශය /2023.12.31 முடிவடையும் ஆண்டிற்கான விரிவான வருமானம் மற்றும் செலவு அறிக்கை

2021 සත්‍ය රු.	දෙසැම්බර් 31 න් අවසන් වර්ෂය /டிசம்பர் 31 முடிவடைகிறது	සටහන් /குறிப்புகள்	2022 අයවැය /பட்ஜெட்	2023 අයවැය /பட்ஜெட்
			රු.	රු.
	අයහාරය /வருமானம்			
84,927,569.82	පුනරාවර්තන වියදම් සඳහා රජයෙන් කළ මාරු කිරීම් /புனர்வாழ்வு செலவுகளுக்காக அரசாங்கத்தால் செய்யப்பட்ட இடமாற்றங்கள்	4	91,778,700.00	92,294,700.64
4,348,661.21	පුනරාවර්තන නොවන වියදම් සඳහා රජයෙන් කළ මාරු කිරීම් /தொடர் அல்லாத செலவினங்களுக்காக அரசிடமிருந்து இடமாற்றம்	5	3,500,000.00	15,000.00
50,941,800.20	හුවමාරු නොවන ගනුදෙනු වලින් වන අයහාරය /	6	28,075,175.96	47,696,397.66
36,681,155.09	හුවමාරු ගනුදෙනු වලින් වන අයහාරය	7	28,137,200.00	29,261,913.02
176,899,186.32			151,491,075.96	169,268,011.32

வியடி / செலவுகள்				
31,891,322.16	பொது பரிசீலனை வியடி / பொது நிர்வாக செலவுகள்	8	28,329,600.00	32,560,058.40
3,947,229.45	சேலா னா ல்டு / சேவைகள் மற்றும் வரிகள்	8	6,772,300.00	8,215,885.00
6,563,968.74	சேலா னா ல்டு / சுகாதார சேவைகள்	8	9,660,400.00	10,113,320.00
36,362,618.65	சேலா னா ல்டு / உடல் திட்டமிடல்	8	49,480,600.00	45,175,805.00
1,089,238.67	சேலா னா ல்டு / பொது பயன்பாட்டு சேவைகள்	8	1,380,500.00	1,208,480.00
2,254,198.43	சேலா னா ல்டு / நலன்புரி சேவைகள்	8	5,076,900.00	6,588,240.00
44,622,468.23	சேலா னா ல்டு / குப்பை மேலாண்மை	8	50,023,600.00	53,999,784.00
-	சேலா னா ல்டு / நிதி செலவு	9	-	-
126,731,044.33			150,723,900.00	157,861,572.40
50,168,141.99	வசர ல்டு னா ல்டு / சேலா னா ல்டு / வருடத்திற்கான உபரி/பற்றாக்குறை		767,175.96	11,406,438.92
-	வசர ல்டு னா ல்டு / விரிவான வருமானம்		-	-
-	சேலா னா ல்டு / பெறப்பட்ட மூலதன செலவின மானியங்கள்		-	-
-	சேலா னா ல்டு / சேலா னா ல்டு / அடையாளம் காணப்பட்ட மூலதனச் செலவுகள்	10	-	-
-	வசர ல்டு னா ல்டு / வருடத்திற்கான இதர விரிவான வருமானம்		-	-
50,168,141.99	வசர ல்டு னா ல்டு / ஆண்டுகளுக்கு விரிவான வருமானம்		767,175.96	11,406,438.92

4 වන සටහන /4වது அட்டவணை

සුනුවර්ථන වියදම් සඳහා රජයේ කළ මාරු කිරීම්/ புனர்வாழ்வு செலவுகளுக்காக அரசாங்கத்திடமிருந்து இடமாற்றங்கள்

	පොදු පරිපාලනය /පොது நிர்வாக සෙලவுகள்	සේවා හා බදු /සේවාවන් මගින් වැරදි	සෞඛ්‍ය සේවා /සுகාතාර සේවාවන්	භෞතික සැලසුම් /උදාහරණයක් ලෙස	පොදු උපයෝගී නා /	සුභ සාධක සේවා /නලන්පුරි සේවාවන්	කුණු කසල මෙහෙයවීම /සුප්පා මෙලාණ්ඩ	අයවැය ගත 2023 /පැවැත්වීම	අයවැය ගත 2022 /පැවැත්වීම	2021 සන්ධ්‍යා/උණ්ඩ
සේවක වැටුප් හා දීමනා ප්‍රතිපූර්ණය /පනීයාගාර ණය මගින් කොටුපනවුන්	19,170,433.10	5,578,200.00	2,291,602.76	24,220,564.78	635,000.00	1,139,050.00	36,199,850.00	89,234,700.64	88,273,300.00	79,101,100.82
මන්ත්‍රී දීමනා ප්‍රතිපූර්ණය /MP කොටුපනවුන්	3,060,000.00	-	-	-	-	-	-	3,060,000.00	3,305,100.00	3,060,000.00
සුනුවර්ථන වියදම් සඳහා ලැබීම් රාජ්‍ය නොවන සංවිධාන/ මහුවාඞ්වු සෙලවිනඞ්කරුකුකා ඞ අරසු සාරා ඞ්වුඞ්වඞ්කරු	-	-	-	-	-	-	-	-	200,300.00	2,766,469.00

එකතුව/ தொகை	22,230,433.10	5,578,200.00	2,291,602.76	24,220,564.78	635,000.00	1,139,050.00	36,199,850.00	92,294,700.64	91,778,700.00	84,927,569.82
-------------	---------------	--------------	--------------	---------------	------------	--------------	---------------	---------------	---------------	---------------

5 වන සටහන /5வது அட்டவணை

සුනුවර්ථන නොවන වියදම් සඳහා රජයේ කල මාරු කිරීම් / புனர்வாழ்வு அல்லாத செலவினங்களுக்கான அரசிடமிருந்து இடமாற்றங்கள்

	පොදු පරිපාලනය / பொது நிர்வாக செலவுகள்	සේවා හා බදු / சேவைகள் மற்றும் வரிகள்	සෞඛ්‍ය සේවා / சுகாதார சேவைகள்	භෞතික සැලසුම් / உடல் திட்டமிடல்	පොදු උපයෝගීතා	සුභ සාධක සේවා / நலன்புரி சேவைகள்	කුණු කසල මෙහෙයවීම / குப்பை மேலாண்மை	එකතුව-- தொகை
2021 සත්‍ය/உண்மை	-	-	-	4,348,661.21	-	-	-	4,348,661.21
අයවැය ලේඛණය 2022/பட்ஜெட் ஆவணம்	-	-	-	2,888,000.00	606,000.00	3,000.00	3,000.00	3,500,000.00
අයවැය ලේඛණය 2023-பட்ஜெட் ஆவணம் 2023	3,000.00			3,000.00	3,000.00	3,000.00	3,000.00	15,000.00
එකතුව-தொகை	3,000.00	-	-	7,239,661.21	609,000.00	6,000.00	6,000.00	7,863,661.21

6 වන සටහන / 6 වது அட்டவணை										
ஐபிஓர் தலைவன கனூதேஐபிஓர் வன தயலர்ய /பரிமாற்றம் அல்லாத பரிவர்த்தனைகளின் கடன்										
	புது பரிபாடன ய /பொது நிர்வாக செலவுகள்	சேலா னா லு /சேவைகள் மற்றும் வரிகள்	சுலா /சுகாதார சேவைகள்	சுலா /உடல் திட்டமிடல்	புது டபயுர்லா /	ஐல ஙாடக சேலா /நலன்புரி சேவைகள்	கூலூ கலல லு/சுப்பை மேலாண்மை	தயலுய தை 2023 /பட்ஜெட்	தயலுய தை 2022 /பட்ஜெட்	2021 ஙா/உண்மை
லரிபனலி னா லு/மதிப்பீடுகள் மற்றும் வரிகள்	-	22,526,575.96	-	1,100.00	-	50,000.00	-	22,577,675.96	22,546,575.96	20,581,912.04
லலபலு ஙாசேலு /அலுமதிப்பாத்திரக் கட்டணம்	1,000.00	1,000,000.00	408,050.00	-	-	-	-	1,409,050.00	200,000.00	1,175,339.70
சேலா ஙாடலா ஙாசேலு/சேவைகளுக்கான கட்டணம்	50,200.00	183,000.00	310,700.00	4,732,991.70	100.00	1,078,200.00	1,100,000.00	7,455,191.70	286,100.00	5,706,763.76
லரென்லு ஙாசேலு ஙா ஙாடலா/வாரண்ட் கட்டணம் மற்றும் கூடுதல் கட்டணம்	-	100.00	-	100.00	440,980.00	8,000.00	-	449,180.00	1,157,300.00	350,862.50
லிவிட ஙாடலா/இதர வருமானம்	300,100.00	15,500,200.00	-	5,000.00	-	-	-	15,805,300.00	3,885,200.00	23,126,922.20
லகலுல-தலாகை	351,300.00	39,209,875.96	718,750.00	4,739,191.70	441,080.00	1,136,200.00	1,100,000.00	47,696,397.66	28,075,175.96	50,941,800.20

7 වන සටහන / 7 වது அட்டவணை

නුවමාරු ගනුදෙනුවලින් වන අයහාරය / பண்டமாற்று பரிவர்த்தனைகள் மூலம் கடன்

	පොදු පරිපාලනය / பொது நிர்வாக செலவுகள்	සේවා හා බදු / சேவைகள் மற்றும் வரிகள்	සෞඛ්‍ය සේවා / சுகாதார சேவைகள்	භෞතික සැලසුම් / உடல் திட்டமிடல்	පොදු උපයෝගීතා / பொது /	සුභ සාධක සේවා / நலன்புரி சேவைகள்	කුණු කසල මෙහෙයවීම / குப்பை மேலாண்மை	අයවැය ගත 2023 / பட்ஜெட்	අයවැය ගත 2022 / பட்ஜெட்	2021 සත්‍ය/உண்மை
කුලී/වාදක	118,000.00	22,213,842.00	5,640.00	711,100.00	2,540,285.00	190,200.00	-	25,779,067.00	20,877,500.00	33,409,010.15
සේවා ගාස්තු/சேவை கட்டணம்	-	-	-	-	-	-	-	-	4,879,500.00	-
වෙනත් විකුණුම්/மற்ற விற்பனை	12,100.00	-	-	30,000.00	-	70,000.00	-	112,100.00	280,200.00	51,434.00
පොලී ආදායම් /வட்டி வருமானம்	3,370,746.02	-	-	-	-	-	-	3,370,746.02	2,100,000.00	2,537,436.94
වත්කම් විකිණීම /சொத்துக்களின் விற்பனை	-	-	-	-	-	-	-	-	-	-
ව්‍යාපෘති ආදායම් /திட்ட வருமானம்	-	-	-	-	-	-	-	-	-	683,274.00
එකතුව-தொகை	3,500,846.02	22,213,842.00	5,640.00	741,100.00	2,540,285.00	260,200.00	-	29,261,913.02	28,137,200.00	36,681,155.09

8 වන සටහන / 8 වது அட்டவணை										
	පොදු පරිපාලනය / පොது நிர்வாக செலவுகள்	සේවා හා බදු / சேவைகள் மற்றும் வரிகள்	සෞඛ්‍ය සේවා / சுகாதார சேவைகள்	භෞතික සැලසුම් / உடல் திட்டமிடல்	පොදු උපයෝගීතා /	සුභ සාධක සේවා / நலன்புரி சேவைகள்	කුණු කසල මෙහෙයවීම / குப்பை மேலாண்மை	අයවැය ගන 2023 / பட்ஜெட்	අයවැය ගන 2022 / பட்ஜெட்	2021 සත්‍ය/உண்மை
වැටුප් හා වේතන/වැටුප් හා වේතන	21,626,358.40	6,080,200.00	7,276,420.00	33,332,020.0 0	633,480.00	2,184,940.00	45,627,540.00	116,760,958.40	108,309,100.00	92,238,716.99
මෙන් ශාස්ත්‍ර/பயணக் கட்டணம்	85,000.00	50,000.00	10,000.00	60,000.00	100.00	1,000.00	1,000.00	207,100.00	382,000.00	86,860.00
සැපයුම්/பொருட்கள்	5,342,500.00	745,000.00	1,925,900.00	3,658,910.00	24,600.00	1,055,000.00	3,750,000.00	16,501,910.00	9,268,100.00	7,830,581.95
අළුත්වැඩියා හා නඩත්තු/பழுது மற்றும் பராமரிப்பு	2,000,000.00	150,000.00	399,000.00	7,309,175.00	100,000.00	31,000.00	2,658,044.00	12,647,219.00	16,100,200.00	7,927,679.26
පරිපාලන වියදම්/நிர்வாக செலவுகள்	2,430,100.00	190,285.00	148,500.00	745,000.00	450,000.00	156,000.00	442,500.00	4,562,385.00	5,010,200.00	3,216,732.26
සුභ සාධක ගෙවීම්/நல்ல அதிரஷ்டம் பணம்	175,000.00					3,340,000.00		3,515,000.00	2,945,000.00	62,692.29
වීඩි ගෙවීම්/பல்வேறு கொடுப்பனவுகள்	660,000.00	150,000.00	353,000.00	70,000.00		60,000.00	1,520,000.00	2,813,000.00	8,435,100.00	2,510,113.72
වෙනත් ගෙවීම්/பிற கொடுப்பனவுகள்	500.00	850,000.00						850,500.00	650,500.00	547,547.16
කිසිදු කිරීම්/தேய்மானம்	600.00	400.00	500.00	700.00	100.00	200.00	500.00	3,000.00	3,000.00	12,310,120.70
ස්ථාවර වත්කම් ඉවත් කිරීම මත අලාභ / நிலையான சொத்துக்களை அகற்றுவதில் உள்ள இழப்பு	-	-	-	-	200.00	100.00	200.00	500.00	-	-
මුද්‍රා පිරිවැය/நிதி செலவு	-	-	-	-	-	-	-	-	500.00	-
එකතුව-தொகை	32,320,058.40	8,215,885.00	10,113,320.00	45,175,805.00	1,208,480.00	6,828,240.00	53,999,784.00	157,861,572.40	151,103,700.00	126,731,044.33

9 වන සටහන/9වது அட்டவணை			
මූල්‍ය පිරිවැය/ /நிதி செலவு			
	2021සතෘ /உண்மை	අයවැය/பட்ஜெட்	
		2022	2023
ණය පොලී /கடன் வட்டி	-	-	-
දිගුකාලීන ණය /நீண்ட கால கடன்கள்	-	-	-
කෙටිකාලීන ණය /குறுகிய கால கடன்கள்	-	-	-
සේවක ණය /பணியாளர் கடன்கள்	-	-	-
	-	-	-

10 වන සටහන/ 10 වது அட்டவணை				
ප්‍රාග්ධන වියදම/மூலதன செலவு				
ව්‍යාපෘතිය/ திட்டம்	2022.01.01	2022 දී	2022 දී වියදම්	2022.12.31
	ශේෂය	ලැබෙන		ශේෂය
පොදු පරිපාලනය /பொது நிர்வாகம்	-	-	-	-
සේවා හා බදු /சேவைகள் மற்றும் வரிகள்	-	-	-	-
සෞඛ්‍ය සේවා /சுகாதார சேவைகள்	-	-	-	-
භෞතික සැලසුම් /உடல் திட்டமிடல்	-	-	-	-
පොදු උපයෝගීතා	-	-	-	-
සුභ සාධක සේවා /நலன்புரி சேவைகள்	-	-	-	-
කුණු කසල මෙහෙයවීම /குப்பை மேலாண்மை	-	-	-	-
එකතුව	-	-	-	-

බැංකුවේ ඇති මුදල්			
002759353	5,477,096.62	7,920,248.92	5,477,096.60
0002759837	1,742,525.21	1,745,525.21	1,745,525.21
311100120000014	310,626.50	310,626.50	310,626.50
	7,530,248.33	9,976,400.63	7,533,248.31

12 වන සටහන /12 වது අட்டවணை

	සහ 2021	අයවැය ගත 2022 /පட்.අය	අයවැය ගත 2023 /පட்.අය
පෙර ගෙවුම් හා ලැබිය යුතු දෑ /முன்கூட்டியே செலுத்துதல் மற்றும் பெறத்தக்கவை	-	-	-
හිඟ හිටි වෙනත් ආදායම් /மற்ற வருமானம் பாக்கி	-	-	-
උසාවි දඩ/நீதிமன்ற அபராதம்	-	-	-
ගෙවූ කුලී /வீட்டு வாடகை	-	-	-
කර්මාන්ත බදු /தொழில்துறை வரி	-	-	-

13 வன ஸ்தலன			
சேலக ஁ய ஁ ஁னீகாரீ / பணயாளர் கடன்கள் ஁ற்றும் ஁ுன்பணங்கள்			
	2021஁யா /஁ண்஁ை	஁யலீய ஁ை 2022 /படீஜை	஁யலீய ஁ை 2023 /படீஜை
சேலக ஁ய ஁ ஁னீகாரீ / பணயாளர் கடன்கள் ஁ற்றும் ஁ுன்பணங்கள்			
஁ப஁ ஁ய / பீரீடர் கடன்கள்	14,374,464.00	14,374,464.00	14,374,464.00
஁ீபல ஁ய / ஁ாத்து கடன்	108,300.00	108,300.00	108,300.00
஁஁஁ ஁ய / வரீழா கடன்கள்	264,050.00	264,050.00	264,050.00
லைன் ஁ய / ஁ற்ற கடன்கள்	800.00	800.00	800.00
஁ீகலு	14,747,614.00	14,747,614.00	14,747,614.00

14 வன ஸ்தலன/14 வது ஁ட்டவணை

஁லலார் ஁஁஁஁ ஁லீன் ஁லீய ஁ுது ஁ / பரீ஁ாற்ற பரீவர்த்தனைகளரீலரீருந்து பைறத்தக்கவை

	2021஁யா /஁ண்஁ை	஁யலீய ஁ை 2022 /படீஜை	஁யலீய ஁ை 2023 /படீஜை
஁லீய ஁ுது ஁஁஁஁ ஁஁஁஁/஁஁஁஁஁஁ கடை கணக்கு பைறத்தக்கது	143,482.00	6,834,451.52	6,834,451.52
஁லீய ஁ுது ஁லல ஁஁஁஁஁ / வரீ கணக்கு பைறத்தக்க	593,200.00	593,200.00	593,200.00
஁லீய ஁ுது ஁யா஁஁஁ ஁ு஁ / தங்கு஁ரீட வாடகை பைறத்தக்கது	-	1,780,411.92	1,780,411.92
஁ீகலு/஁ாை	736,682.00	9,208,063.44	9,208,063.44

15 வன ஸ்தலன/15 வது ஁ட்டவணை

஁லலார் ஁லலவன ஁஁஁஁ ஁லீன் ஁லீய ஁ுது ஁ / பரீ஁ாற்ற ஁லலாத பரீவர்த்தனைகளரீலரீருந்து பைறத்தக்கவை

	2021஁யா /஁ண்஁ை	஁யலீய ஁ை 2022 /படீஜை	஁யலீய ஁ை 2023 /படீஜை
஁஁ ஁ரீ ஁ரீ஁஁஁ / தவறான ஁தரீபீடுகள்	18,465,195.44	18,452,922.18	18,452,922.18
஁஁஁ரீ ஁லலாரீக ஁஁ / குறைந்த வணரீக வரீ	259,400.00	743,100.00	743,100.00
஁லீய஁லல / பைற்றது வட்டரீ	133,490.05	500,000.00	500,000.00

ௌீய டுது லௌபு/கிடைக்க வேண்டிய அனுமதிப்பாத்திரம்	-	115,500.00	115,500.00
ஈிஈிஈி லுடீடர் ஂயீது /குறைந்த முத்திரை கட்டணம்	14,200,000.00	500,000.00	500,000.00
ௌீய டுது கவிதுலி ஈீது/கிடைக்கப் பெர வேண்டிய கடைக்கு கூளி கணக்கு	1,523,300.00	11,007,450.00	11,007,450.00
ௌீய டுது லுடீ/செலுத்த வேண்டிய ஊதியம்	216,938.91	100,000.00	100,000.00
	34,798,324.40	31,418,972.18	31,418,972.18

16 லத ஈ஌த/16வது அட்டவணை

தூை/பங்கு

	2021ஈதூ /ஊண்மை	ஂயலுய கை 2022 /பட்டுஜுட்	ஂயலுய கை 2023 /பட்டுஜுட்
தூை /பங்கு	-	-	-
ஂரீயுலு/ஆயுர்வேத	-	105,030.00	105,030.00
஌ுது ஂலல/புது கிடங்கு	2,614,214.10	2,614,214.10	2,614,214.10
லுது ஂலல /மின்சார சேமிப்பு	228,737.44	250,000.00	250,000.00
லுது /அச்சுடுகிறது	227,911.60	239,307.18	239,307.18
ஈலுது /சிமெண்ட்	1,970,796.76	1,990,504.72	1,990,504.72
தீன்/஌ுது/பெயிண்ட் / குழாய்	205,181.17	207,232.98	207,232.98
லுது ஂலல கை/வாகன பாகங்கள்	639,980.00	703,978.00	703,978.00
ஂதுலு/தூை	5,886,821.07	6,005,236.98	6,005,236.98

17 வன ஸபன/17வது அட்டவணை

பேர ஂவலுதீ னா அந்நிகாரதீ /முன்கூட்டியே ஸெலுத்துதல் மற்றும் முன்பணம்

18 வன ஸபன/18வது அட்டவணை		2021ஸநா	அயவரய தை 2022	அயவரய தை 2023
ஸ்ஂத தாைவன அாைதீஸன /நடப்பு அல்லாத முதலீடுகள்		/உண்மை	/பட்டஜைட்	/பட்டஜைட்
தாைபீயவு அந்நிகாரதீ /ஸிறப்பான முன்னேற்றங்கள்	2021ஸநா	-	அயவரய தை	அயவரய தை 2023
டபயைதீதா ஸீவா /பயன்பாட்டு ஸேவைகள்	/உண்மை	-	2022 /பட்டஜைட்	/பட்டஜைட்
ஸ்ராவிரகூதீஸந் ஂல அநி ஸதாலே ஂடீல் /நிரந்தர ஸ்வப்புக்களில் கீவுன்ஸிலின் பணம்	42,963,693.77	-	44,463,693.77	44,463,693.77
ஸீவக அப அாைதீஸன /பணியாளர் உத்தரவாத முதலீடுகள்	145,938.97	-	145,938.97	145,938.97
ஸ்கஜுவு/தாைகை	43,109,632.74	-	44,609,632.74	44,609,632.74

ஸபன 19/19வது அட்டவணை

டீபல பீரீயந னா டபகரண /ஸாத்து ஆலை மற்றும் உபகரணங்கள்

டீபல பீரீயந னா டபகரண /ஸாத்து ஆலை மற்றும் உபகரணங் கள்	2101	2102	2103	2104	2107	2108	2109	2110	2112	2111	2114	ஸ்கஜுவு /தாைகை

பெர்ட்டு /செலவு	ஓடும் /நிலம்	ஔைவகூடு/ கட்டிடங்கள்	஑ரீகரீ /பொருத்து தல்கள்	ஔர்஑ர் ஑஑ /஑ோட்டார் வாகனங்கள்	஑ன்று /஑யந்திர ங்கள்	஑ரீ஑஑ /கணின ிகள்	஑ர்஑஑ ஑஑஑ /஑லுவல ஑ ஑஑஑ ங்கள்	஑஑஑ /பல஑஑	஑ர்஑஑ ஑ ஑ர்஑஑ /஑஑஑ ஑ ஑஑஑ ஑஑஑ ஑஑஑	஑஑஑ ஑ ஑஑஑ /வரி ஑஑஑ ஑஑஑ ஑஑஑	஑஑஑஑ /஑஑஑ ஑஑஑	
2021.12.31 ஑஑஑ /31.12.2021 ஑ன்று ஑஑஑	217,927,250.00	202,436,971.00	4,328,110.00	30,544,628.00	31,210,816.00	1,552,900.00	1,283,979.50	358,555.00	10,903,676.00	949,746.53	12,169,500.00	513,666,132.03
஑஑஑ கரீ 2022 ஑஑஑஑஑஑஑ /஑஑஑஑ 2022 ஑஑஑஑஑	-	-	-	-	-	-	-	-	-	-	-	-
஑஑஑ கரீ /வில஑஑஑ ஑	-	-	-	-	-	-	-	-	-	-	-	-
஑஑஑஑ /஑஑஑஑஑ ஑	-	-	-	-	-	-	-	-	-	-	-	-
2022.12.31 ஑஑஑ /31.12.2022 நிலவர஑஑ ஑ ஑஑஑	217,927,250.00	202,436,971.00	4,328,110.00	30,544,628.00	31,210,816.00	1,552,900.00	1,283,979.50	358,555.00	10,903,676.00	949,746.53	12,169,500.00	513,666,132.03

பகை கிரீம் 2023 ஆசனமேன்ஜி /கூட்டல் 2023 மதிப்பீடு	-	-	-	4,500,000.00	-	900,000.00	-	-	-	-	-	5,400,000.00
அலபு/சரிச ெய்தல்	-	-	-	-	-	-	-	-	-	-	-	-
2023.12.31 ஃனவ ஃசைய /31.12.2023 நிலவரப்பு டி இருப்பு	217,927,250.00	202,436,971.00	4,328,110.00	35,044,628.00	31,210,816.00	2,452,900.00	1,283,979.50	358,555.00	10,903,676.00	949,746.53	12,169,500.00	519,066,132.03

20 ஃபவன/ 20 வது அட்டவணை

கைவி காலினை ஃவீய ஃது ஃ/ஃறுகிய கால ஃலுத்த வேண்டியவை

	2021ஃநா /உண்மை	ஃயவீய கை 2022 /பட்டுஜுட்	ஃயவீய கை 2023 /பட்டுஜுட்
வெனன் ஃயஃதீயை/மற்ற கடன் வழங்குபவர்கள்	19,918,326.31	18,000,000.00	18,000,000.00
கலின் ஃடி ஃயஃய/முந்தைய வருமானம்	18,260.76	20,000.00	20,000.00
வரிஃனம்/மதிப்பீடு	-	-	-
ஃயஃஃவீய ஃது ஃனன்/திரும்பப்பெறக்கூடிய வைப்புத்தொகைகள்			

சேலிகை ஈழ நகர்ப்பதிவாளர் /பணியாளர் வைப்புத்தொகை	1,500.00	1,500.00	1,500.00
சேலிகை ஈழ நகர்ப்பதிவாளர் அலுவலகம் /பணியாளர் உத்தரவாதம் வைப்பு முதலீடுகள்	144,438.94	144,438.94	144,438.94
நகர்ப்பதிவாளர் /டெபாசிட் செய்யப்பட்டது	7,913,393.45	8,000,000.00	8,000,000.00
விலி நகர்ப்பதிவாளர் /பல்வேறு வைப்புத்தொகைகள்	183,638.90	195,000.00	195,000.00
விலி நகர்ப்பதிவாளர் /VAT NBT	72,160.37	50,000.00	50,000.00
இடீடர் நகர்ப்பதிவாளர் /முத்திரை வரி	-	-	-
එකතුව/தொகை	28,251,718.73	26,410,938.94	26,410,938.94

සමහ 22/ 22 වතු අර්ධවසන

	2021සහ 2022 /உண்மை	අයවැය ගත 2022 /பட்ஜெட்	අයවැය ගත 2023 /பட்ஜெட்
දේශීය ණය සංවර්ධනය /உள்நாட்டு கடன் மேம்பாடு	-	-	-
පළාත් සභා ණය /மாகாண சபை கடன்கள்	492,750.00	492,750.00	492,750.00
එකතුව/தொகை	492,750.00	492,750.00	492,750.00

බේරුවල නගර සභාව/ பேருவளை நகர சபை

2023.12.31 දිනෙන් අවසන් වසර සඳහා අයවැය ගත ශුද්ධ වත්කම්/ சீகன்ඩ වෙනස්වීමේ ප්‍රකාශය /31.12.2023 இல் முடிவடையும் ஆண்டிற்கான வரவு செலவுத் திட்ட நிகர சொத்துக்கள்/நிறைவு மாற்றத்தின் அறிக்கை

විස්තරය /விபரம்	සමුච්ච අතිරික්තය (උපනාමය) /திரட்டப்பட்ட உபரி (பற்றாக்குறை)	අතිරික්තයේ හෝ (උපනාමයේ) ඇතුළත් කර නොමැති ප්‍රාග්ධන වියදම් දීමනා /மூலதன செலவின கொடுப்பனவுகள் உபரி அல்லது (பற்றாக்குறை) இல் சேர்க்கப்படவில்லை.		එකතුව /தொகை
	211 සමුච්ච අරමුදල උපනාමය ගිණුම /211 திரட்டப்பட்ட நிதி பற்றாக்குறை கணக்கு	212 ප්‍රාග්ධන යෙදවුම ආදායමින් ආයතනික /212 வருமானத்திலிருந்து மூலதனப் பயன்பாட்டிற்கு பங்களிப்புகள்	ප්‍රාග්ධන යෙදවුම ආධාර මගින් ආයතනික /மூலதன விண்ணப்பத்திற்கான மானியங்கள்	

			மூலம் பங்களிப்புகள்	
2021.01.01 டிசைம் /01.01.2021 நிலவரப்படி இருப்பு	167,134,951.39	-	-	167,134,951.39
தினாக்கள் பரிசீலனை வரலாற்று (காண்க) /கணக்கியல் கொள்கைகளில் மாற்றங்கள் (சரிசெய்தல்).	441,892.00	-	-	441,892.00
தற்போது கால கால /அறிவித்தபடி இருப்பு	-	-	-	-
2021 டிசைம் விசைம் /2021க்கான விரிவான வருமானம்	167,576,843.39	-	-	167,576,843.39
2021 டிசைம் 31 டிசைம் /31 டிசைம் 2021 நிலவரப்படி இருப்பு	167,576,843.39	-	-	167,576,843.39
2022 டிசைம் விசைம் /2022க்கான விரிவான வருமானம்	-	-	-	-
2022 டிசைம் 31 டிசைம் /31 டிசைம் 2022 நிலவரப்படி இருப்பு	167,576,843.39	-	-	167,576,843.39
தினாக்கள் பரிசீலனை வரலாற்று (காண்க) /கணக்கியல் கொள்கைகளில் மாற்றங்கள் (சரிசெய்தல்).		-	-	
2023 டிசைம் விசைம் /2023க்கான விரிவான வருமானம்	4,238.92	-	-	4,238.92
2023 டிசைம் 31 டிசைம் /31 டிசைம் 2023 நிலவரப்படி இருப்பு	167,581,082.31	-	-	167,581,082.31

3,346,460.27	වර්ෂය ආරම්භයේ මුදල් හා මුදල් සමාන දෑ / ஆண்டின் தொடக்கத்தில் ரொக்கம் மற்றும் பணத்திற்கு சமமானவை	7,286,009.39
7,530,248.33	වර්ෂය අවසානයේ මුදල් හා මුදල් සමාන දෑ / ஆண்டின் இறுதியில் ரொக்கம் மற்றும் பணத்திற்கு சமமானவை	7,533,248.31

ආදායම් ඇස්තමේන්තුව - 2023

අය ශීර්ෂය	අය විස්තරය	2021 සත්‍ය ආදායම	2022.07.31 දක්වා සත්‍ය ආදායම	2022 ඇස්තමේන්තුව	2023 ඇස්තමේන්තුව
4100	වරිපනම් හා බදු	20,719,604.04	10,783,408.44	20,926,575.96	22,577,675.96
4200	කුලී	19,337,212.45	18,482,799.00	23,322,600.00	25,779,067.00
4300	බලපත්‍ර ගාස්තු	975,679.70	349,350.00	1,086,100.00	1,409,050.00
4400	සේවා ගාස්තු	5,847,813.76	4,654,823.46	6,426,800.00	7,455,191.70
4500	වරෙන්තුව හා අධිහාර	390,160.00	260,415.50	757,200.00	449,180.00

4600	වෙනත් විකුණුම්	123,889.49	56,936.00	225,100.00	112,100.00
4700	පොලී ආදායම්	720,520.15	560,518.62	650,000.00	3,370,746.02
4800	විවිධ ආදායම්	195,011.00	9,352,975.47	16,005,300.00	15,805,300.00
4900	ව්‍යාපෘති ආදායම්	-	-	-	-
5100	පැවරුම්	61,401,292.25	52,308,261.69	87,324,300.00	92,294,700.64
5200	ප්‍රශ්නිත පැවරුම්	-	-	-	15,000.00
එකතුව/ගුණක		109,711,182.84	96,809,488.18	156,723,975.96	169,268,011.32

පුනරාවර්තන වියදම් ඇස්තමේන්තුව - 2023

වැය ශීර්ෂය	වැය විස්තරය	2021 සත්‍ය වියදම	2022.07.31 දක්වා සත්‍ය වියදම	2022 ඇස්තමේන්තුව	2023 ඇස්තමේන්තුව
1000	වැටුප් හා වෙනත්	91,579,075.47	59,911,268.98	149,984,500.00	116,720,958.40
1100	ගමන් ගාස්තු	65,727.00	97,603.12	382,000.00	207,100.00
1200	සැපයුම්	7,588,500.99	6,943,922.28	9,178,100.00	16,001,910.00
1300	අළුත්වැඩියා හා නඩත්තු	7,822,808.56	6,971,935.69	14,100,200.00	13,147,219.00
1400	පරිපාලන වියදම්	3,020,452.26	2,276,723.61	5,010,200.00	4,462,385.00
1500	සුභ සාධක ගෙවීම්	62,692.29	46,300.00	2,945,000.00	3,515,000.00
1600	විවිධ ගෙවීම්	2,164,994.22	1,281,823.87	4,806,100.00	2,813,000.00

07. ஐயு ஸா஢க ஸீலா/ நலன்புரிச் சேவைகள்	1,232,879.61	913,628.88	1,955,500.00	2,538,450.00
08. கருணா கஸல மெஹேயலீ/ குப்பை கூலங்களை முகாமை செய்தல்	33,951,081.16	21,674,019.94	38,178,500.00	37,302,850.00
ஐயுராலீர்நை ஈா஢ாயலீ லகருல/ மீளளிப்பு வருமான மொத்தம்	130,262,649.66	98,013,672.18	156,738,975.96	169,268,011.32
லீஸீரீர்ண ஈா஢ாயலீ ல஢ுநா ங்நா ல஢ு ஐரீயலீ ஐயுரா/ லிரிலான வருமானத்தில் ஁டையாளம் காணப்பட்ட முலதன லருமானம்	3,892,161.21	-	-	-
மூல லகருல/ மொத்தம்	134,154,810.87	98,013,672.18	156,738,975.96	169,268,011.32

ஐயுராலீர்நை லீய஢ுலீ ஸாராஙய (லு஢ிஸஐஙந் மஐஐலீந்)- 2023

மீளமும்பும் ஸேலலின சாராஙசம் (நிகழ்ச்சித் திட்ட ஁டிப்படையில்) - 2023

லு஢ிஸஐஙந்/ நிகழ்ச்சித்திட்டம்	2021 ஸநா லீய஢ுலீ/ 2021 ஁ண்மை ஸேலலு	2022.07.31 ஢ு஢ீலா ஸநா லீய஢ுலீ/ 2022.07.31 லரை ஁ண்மை ஸேலலு	2022 ஢ு஢ீலீலீலீலீலீ/ 2022 மதிப்பீடு	2023 ஢ு஢ீலீலீலீலீலீ/ 2023 மதிப்பீடு
01. ஸா஢ு ஸரீலாலநாய/ ஸாது நிர்லாகம்	22,475,968.40	16,416,246.53	28,189,600.00	32,320,058.40
02. ஸீலா லா ல஢ு/ சேவைகள் மற்றும் லரிகள்	3,900,443.95	2,540,865.89	6,772,300.00	8,215,885.00
03. ஸேலலு ஸீலா/ ஸகாதார சேவைகள்	6,591,288.74	4,939,164.94	10,031,400.00	10,113,320.00
04. லைநிக ஸுலுஐஐலீ ஓ஢ீலீ லு஢ிஸஐஙந் மீலலீலீ/ ஸௌதீக திட்டமிடல் மற்றும் ஁டம் கட்டலங்கள் ஸாதைகள்	33,361,757.64	23,475,577.72	49,800,400.00	45,175,805.00

06. மிதமான உபயோக சேவைகள்/ பொது உபயோக சேவைகள்	1,045,238.67	531,973.64	1,380,500.00	1,208,480.00
07. ஊழியர் சேவை/ நலநலம் சேவைகள்	1,785,071.91	1,141,256.25	5,076,900.00	6,728,240.00
08. கட்டிட கட்டிட மேலாண்மை/ குப்பை சேவைகளை முகாமை செய்தல்	43,144,481.48	28,473,737.82	50,023,600.00	53,999,784.00
மூலக் கட்டிட/ மொத்தம்	112,304,250.79	77,518,822.79	151,274,700.00	157,861,572.40

ஊழியர் சேவை - 2023 (ஊழியர் சேவை மெட்ரீவ்)/ வருமான சாராம்சம் - 2023 (வருமானத் தலைப்பு அடிப்படையில்)

ஊழியர் சேவை/ வருமானத் தலைப்பு	ஊழியர் சேவை/ வருமான விடயம்	சேவை சேவை/ பொது நிர்வாகம்	சேவை சேவை/ மருத்துவ வாரியங்கள்	சேவை சேவை/ சுகாதார சேவைகள்	சேவை சேவை/ பொது நிர்வாகம்	மிதமான உபயோக சேவைகள்	ஊழியர் சேவை/ நலநலம்	கட்டிட கட்டிட மேலாண்மை/ குப்பை சேவைகளை முகாமை செய்தல்	மூலக் கட்டிட/ மொத்தம்
4100	மிதமான உபயோக சேவைகள்/ வாரியங்கள்	-	22,526,575.96	-	1,100.00	-	50,000.00	-	22,577,675.96
4200	கட்டிட கட்டிட மேலாண்மை	118,000.00	22,213,842.00	5,640.00	711,100.00	2,540,285.00	190,200.00	-	25,779,067.00
4300	கட்டிட கட்டிட மேலாண்மை/ அனுமதிப்பத்திரக் கட்டணங்கள்	1,000.00	1,000,000.00	408,050.00	-	-	-	-	1,409,050.00
4400	சேவை சேவை/ சேவைக் கட்டணங்கள்	50,200.00	183,000.00	310,700.00	4,732,991.70	100.00	1,078,200.00	1,100,000.00	7,455,191.70
4500	மிதமான உபயோக சேவைகள்/ பிடியாணைகளும் மேலதிகக் கட்டணங்களும்	-	100.00	-	100.00	440,980.00	8,000.00	-	449,180.00
4600	வெண் விசுவாசம் ஊழியர் சேவை/ ஏனைய விற்பனை வருமானங்கள்	12,100.00	-	-	30,000.00	-	70,000.00	-	112,100.00
4700	சேவை சேவை/ வட்டி வருமானம்	3,370,746.02	-	-	-	-	-	-	3,370,746.02

4800	வீதி ஓட்டம்/ பல்வேறு வருமானங்கள்	300,100.00	15,500,200.00	-	5,000.00	-	-	-	15,805,300.00
4900	வாசல்தி ஓட்டம்/ செயற்திட்ட வருமானம்	-	-	-	-	-	-	-	-
5100	பரிசீலனை - பரிசீலனை விசய்தி ஓட்டம்/ நன்கொடை - மீளெழும்பும் செலவினங்களுக்கான பெறுவனவுகள்	22,230,433.10	5,578,200.00	2,291,602.76	24,220,564.78	635,000.00	1,139,050.00	36,199,850.00	92,294,700.64
	பரிசீலனை ஓட்டம் தகவல்/ மீளெழும்பும் வருமான மொத்தம்	26,082,579.12	67,001,917.96	3,015,992.76	29,700,856.48	3,616,365.00	2,535,450.00	37,299,850.00	169,253,011.32
5200	விசய்தி ஓட்டம் ஓட்டம்/ விசய்தி வருமானத்தில் அடையாளம் காணப்பட்ட மூலதன வருமானம்	3,000.00			3,000.00	3,000.00	3,000.00	3,000.00	15,000.00
	மூல ஓட்டம் தகவல்/ மொத்த வருமானம்	26,085,579.12	67,001,917.96	3,015,992.76	29,703,856.48	3,619,365.00	2,538,450.00	37,302,850.00	169,268,011.32

தீததூ ததரூதத - 2023 (ததூ தீர்தத ததததூ) / ததலததன ததரூததத - 2023 (ததலததன ததலதத ததததததததத)

ததூ தீர்தத/ ததலததன ததலதத	ததூ தீததர/ ததலததன ததததத	ததூ ததலததத/ தததூ ததததத	ததூ தத தத/ ததலததன ததததத	ததூ தத தத/ ததததர ததலததன	ததூ தத தத/ ததததத ததததத	ததூ தத தத/ ததததத ததலததன	ததூ தத தத/ ததலததன	ததூ தத தத/ ததலததன ததததத	ததூ தத தத/ ததலததன
ததூ ததலததன ததலதத									
1000	ததூ தத தத/ ததததததததத	21,626,358.40	6,080,200.00	7,276,420.00	33,332,020.00	633,480.00	2,184,940.00	45,627,540.00	116,760,958.40
1100	ததூ தத தத/ ததததத	85,000.00	50,000.00	10,000.00	60,000.00	100.00	1,000.00	1,000.00	207,100.00
1200	ததூ தத தத/ ததததத	5,342,500.00	745,000.00	1,925,900.00	3,158,910.00	24,600.00	1,055,000.00	3,750,000.00	16,001,910.00
1300	ததூ தத தத/ ததததத	2,000,000.00	150,000.00	399,000.00	7,809,175.00	100,000.00	31,000.00	2,658,044.00	13,147,219.00
1400	ததூ தத தத/ ததததத	2,430,100.00	190,285.00	148,500.00	745,000.00	450,000.00	56,000.00	442,500.00	4,462,385.00
1500	ததூ தத தத/ ததததத	175,000.00					3,440,000.00		3,615,000.00
1600	ததூ தத தத/ ததததத	660,000.00	150,000.00	353,000.00	70,000.00		60,000.00	1,520,000.00	2,813,000.00
1700	ததூ தத தத/ ததததத	500.00	850,000.00						850,500.00
1800	ததூ தத தத/ ததததத	600.00	400.00	500.00	700.00	100.00	200.00	500.00	3,000.00
1900	ததூ தத தத/ ததததத	-	-			200.00	100.00	200.00	500.00
	ததூ ததலததன ததலதத ததலததன ததலததன	32,320,058.40	8,215,885.00	10,113,320.00	45,175,805.00	1,208,480.00	6,588,240.00	53,999,784.00	157,861,572.40
2100	ததூ தத தத/ ததததத	2,400,400.00	300.00	300.00	8,500,400.00	100.00	300.00	400.00	11,402,200.00
7100	ததூ தத தத/ ததததத	-							-
	ததூ ததலததன ததலததன ததலததன	32,320,058.40	8,215,885.00	10,113,620.00	53,676,205.00	1,208,580.00	6,828,540.00	54,000,184.00	169,273,772.40

வர்ட்டு/ வருடம்

2023

கீர்ட்டு/ தலைப்பு

121

வடவதனை/ நிகழ்ச்சித் திட்டம்

01- ஁புட பர்புலனை/ புது நர்வாகம்

஁புடவதீ ஁புடவதீவதீ/ வருமான மதிப்பு

஁புட கீர்ட்டு/ வருமானத் தலைப்பு	வீதரை/ விடயம்	2021஁புட ஁புடவதீ/ 2021 ஁புடவதீ வருமானம்	2022.07.31 ஁புடவதீ ஁புடவதீ/ 2022.07.31 வரை ஁புடவதீ வருமானம்	2022 ஁புடவதீவதீ/ 2022 மதிப்பு	2023 ஁புடவதீவதீ/ 2023 மதிப்பு
4200	஁புட/ வடவதீ				

4205	கூலி - டாபீஸ்/ வாடகை - கடைகள்	407,450.00	69,250.00	-	118,000.00
4207	கூலி - மீட்டர்/வெடிகாட்டி/வெடிகாட்டி/ வாடகை - இறைச்சிக் கடை ஒப்பந்தம்	3,129.15	-	-	-
ஊழல்குறி/ உப மொத்தம்		410,579.15	69,250.00	-	118,000.00
4300	ஊழல்குறி/ அனுமதிப்பத்திரக் கட்டணம்				
4308	ஊழல்குறி - ஊழல்குறி/ அனுமதிப்பத்திரக் கட்டணம் - ஏனையவை	4,950.00	-	-	-
4308(i)	ஊழல்குறி - ஊழல்குறி/ அனுமதிப்பத்திரக் கட்டணம் - ஏனையவை	450.00	200.00	1,000.00	1,000.00
4305	ஊழல்குறி - ஊழல்குறி/ அனுமதிப்பத்திரக் கட்டணம்	2,600.00	-	-	-
ஊழல்குறி/ உப மொத்தம்		8,000.00	200.00	1,000.00	1,000.00
4400	ஊழல்குறி/ சேவைக் கட்டணம்				
4401	(i) ஊழல்குறி - ஊழல்குறி/ சேவைக் கட்டணம் - உரிமை பதிவு	40.00	95.00	100.00	100.00
4402	ஊழல்குறி-ஊழல்குறி/ சேவைக் கட்டணங்கள் - ஏனைய பதிவுகள்	28,200.00	10,460.00	100.00	20,000.00
4403	ஊழல்குறி - ஊழல்குறி/ சேவைக் கட்டணங்கள் - உறுதிப்படுத்தல்	-	-	100.00	100.00

1003 (i)	දීමනා - ආයතන (ජීවන වියදම්/ විශේෂ)/ කொடுப்பනவு - நிர்வாகம் (வாழ்க்கைச் செலவு / விஷேட)	2,192,779.68	1,827,278.31	2,003,300.00	3,213,219.96
1003 (ii)	දීමනා - ශිෂ්ට (ජීවන වියදම්/ විශේෂ)/ කொடுப்பනவு - கணக்கு (வாழ்க்கைச் செலவு / விஷேட)	868,019.83	813,450.00	1,236,000.00	2,019,600.00
1003 (iii)	දීමනා - අභ්‍යන්තර විගණන (ජීවන වියදම්/ විශේෂ)/ කොටුපනවු - உள்ளகக் கணக்காய்வு (வாழ்க்கைச் செலவு / விஷேட)	123,600.00	168,300.00	123,600.00	227,900.00
1003 (iv)	දීමනා - භාෂා දීමනා/ අනුපිටපත්/ රෝනියෝ/ කொடுப்பනவு - மொழிக் கொடுப்பனவு/ பிரதிகள்/ ரோணியோ இயந்திரம்)	9,585.00	10,150.00	25,700.00	5,400.00
1004	මන්ත්‍රී දීමනා/ உறுப்பினர்களுக்கான கொடுப்பனவுகள்	3,240,000.00	1,890,000.00	3,240,000.00	3,060,000.00
1049 (i)	වෙනත් දීමනා - විශ්‍රාම වැටුප්/ සේ. අර්ථ සාධක/ සේ.නියු.භාර/රා.සේ.අර්.අරමුදල/ රා.සේ.අර්.අරමුදල - ஏனையவை - ஓய்வூதியங்கள்/ ஊழியர் சேமலாப நிதி/ ஊழியர் நம்பிக்கைப் பொறுப்பு நிதி/ அரச.சேவை. சேமலாப நிதி	115,075.71	34,876.11	153,500.00	139,504.44
1049 (ii)	වෙනත් - පරිසරයේ පුහුණු දීමනා/ ஏனையவை - கணினி பயிற்சிக் கொடுப்பனவு	121,800.00	-	700,000.00	500,000.00
උප එකතුව		16,166,433.91	11,418,005.10	19,878,300.00	21,626,358.40
1100	ගමන් ගාස්තු/ பயணக் கட்டணம்				
1101	ගමන් ගාස්තු - දේශීය/ பயணக் கட்டணம் - உள்நாடு	60,082.00	57,460.92	250,000.00	35,000.00
1102	ගමන් ගාස්තු - විදේශීය/ பயணக் கட்டணம் - வெளிநாடு	-	-	50,000.00	50,000.00
1149	වෙනත්/ ஏனையவை	-	-	-	-
උප එකතුව/ உப மொத்தம்		60,082.00	57,460.92	300,000.00	85,000.00

1200	ஈழப்பூமி/ வழங்கல்				
1201	மூலக் கல்வித் திட்டம்/ அச்சிடல் மற்றும் எழுதுகருவிகள்	1,742,641.11	1,159,549.84	1,250,000.00	1,562,500.00
1202	கார்ட்டுகள்/ ஈழப்பூமி/ அலுவலக வழங்கல்கள்	180,307.00	215,329.35	125,000.00	300,000.00
1204	சேவக ஊழியர் நலன்	134,625.36	75,869.55	90,000.00	90,000.00
1206	கிடைக்காத/ சீருடைகள்	-	-	90,000.00	90,000.00
1208	ஓய்வூதிய/ எரிபொருள்	898,699.59	896,811.52	900,000.00	2,700,000.00
1209	மேற்காணும் திட்டம்/ மென்பொருட்கள் கொள்வனவு செய்தல்	273,565.80	-	100,000.00	100,000.00
1249	வெளியே - பிழைகளை வட்டிக்க/ ஏனையவை - ஆக்கத்திற்கு நிகழ்ச்சித்திட்டம்	235,560.00	-	300,000.00	500,000.00
மொத்தம்/ உப மொத்தம்		3,465,398.86	2,347,560.26	2,855,000.00	5,342,500.00
1300	அலுவலக கட்டடங்களை கட்டி/ பழுதுபார்த்தல் மற்றும் பராமரித்தல்				
1301	கார்ட்டுகள்/ மொத்தம்/ அலுவலக உபகரணங்கள் பழுதுபார்த்தல்	288,898.00	355,148.00	500,000.00	500,000.00
1302	வாங்கிய அலுவலக/ வாகனங்களைப் பழுதுபார்த்தல்	750,244.75	499,532.00	1,200,000.00	1,200,000.00
1303	வாங்கிய அலுவலக/ கட்டடங்களைப் பழுதுபார்த்தல்	15,875.00	-	600,000.00	300,000.00
மொத்தம்/ உப மொத்தம்		1,055,017.75	854,680.00	2,300,000.00	2,000,000.00
1400	பரிசீலனை செய்யும்/ நிர்வாகச் செலவுகள்				
1401 (i)	பரிசீலனை - கார்ட்டுகள்/ தொலைபேசி - அலுவலகம்	268,700.51	122,095.90	300,000.00	250,000.00

1401 (ii)	දුරකථන - මන්ත්‍රී/ தொலைபேசி - உறுப்பினர்கள்	156,989.83	78,171.85	210,000.00	200,000.00
1402	විදුලිය/ மின்சாரம்	14,507.60	4,120.20	40,000.00	40,000.00
1403	ජලය/ நீர்	246,516.52	119,229.82	175,000.00	210,000.00
1404	තැපැල් ගාස්තු/ தபால் கட்டணம்	84,827.00	35,475.00	180,000.00	100,000.00
1405	සංග්‍රහ වියදම්/ உபசரிப்புச் செலவுகள்	315,299.42	211,404.00	250,000.00	500,000.00
1407	නීති ගාස්තු/ சட்டக் கட்டணம்	83,500.00	95,347.67	100,000.00	170,000.00
1408	විගණන ගාස්තු/ கணக்காய்வுக் கட்டணம்	-	482,513.00	350,000.00	500,000.00
1410	පවුල කිරීම/ சுத்திகரிப்பு	-	15,900.00	50,000.00	50,000.00
1452	වාහන රක්ෂණය හා බලපත්‍ර/ வாகனக் காப்புறுதி மற்றும் அனுமதிப்பத்திரம்	90,153.50	231,698.03	300,000.00	400,000.00
1455	හානි වන්දි රක්ෂණය/ சேத இழப்பீட்டுக் காப்புறுதி	-	-	100.00	100.00
1499	වෙනත් - දැන්වීම් හා ප්‍රචාරණ ගාස්තු/ ஏனையவை - விளம்பரம் மற்றும் பிரசாரக் கட்டணம்	143,829.00	-	200,000.00	10,000.00
උප එකතුව/ உப மொத்தம்		1,404,323.38	1,395,955.47	2,155,100.00	2,430,100.00
1500	සුභ සාධක ගෙවීම්/ நலன்புரிக் கொடுப்பனவுகள்				
1503 (i)	උත්සව සඳහා ගෙවීම් - ප්‍රජා පිළිගැනීම් හා උත්සව/ வைபவங்களுக்கான கொடுப்பனவுகள் - சமூக வரவேற்பு மற்றும் வைபவங்கள்	-	-	50,000.00	50,000.00
1503 (ii)	උත්සව සඳහා ගෙවීම් - සංස්කෘතික උත්සව/ வைபவங்களுக்கான கொடுப்பனவுகள் - கலாசார வைபவங்கள்	-	-	50,000.00	50,000.00

1503 (iii)	උන්සව සඳහා ගෙවීම් - ආගමික උන්සව/ වෛපවංශිකයන්ගේ කොටුපොත - මත වෛපවංශිකයන්	-	-	25,000.00	25,000.00
1504	දුම්රිය ප්‍රවේශ පත්‍ර/ පුකෙයිරත අනුමැති පත්‍ර	6,440.00	21,720.00	90,000.00	50,000.00
උප එකතුව/ උප මොත්තම		6,440.00	21,720.00	215,000.00	175,000.00
1600	විවිධ ගෙවීම්/ පල්ලියා කොටුපොත				
1601	රැස්වීම් ගෙවීම්/ කුලකයන්ගේ කොටුපොත	-	25,000.00	25,000.00	30,000.00
1604 (i)	පුහුණු කිරීමේ ගෙවීම් - (දේශක ගාස්තු)/ පරිපාලන සේවකයන් - විවිධ කුලකයන්	12,000.00	6,265.00	30,000.00	30,000.00
1604 (ii)	පුහුණු කිරීමේ ගෙවීම් - පුහුණු ආයතනවලට ගෙවීම්/ පරිපාලන සේවකයන් - පරිපාලන සේවකයන්	5,000.00	26,500.00	30,000.00	30,000.00
1609	පරිපාලන සේවකයන්ගේ ගාස්තු/ මොහොල්ලා කුලකයන්	301,272.50	185,657.50	400,000.00	400,000.00
1649 (i)	වෙනත් - එකතු කළ අගය මත බද්ද/ ඉතාහොඳ - ප්‍රධාන සේවකයන් වරු	-	99,162.28	100.00	170,000.00
උප එකතුව/ උප මොත්තම		318,272.50	342,584.78	485,100.00	660,000.00
1700	වෙනත්/ ඉතාහොඳ				
1706	බැංකු ගාස්තු/ වැරදි කුලකයන්	-	-	500.00	500.00
උප එකතුව		-	-	500.00	500.00
1800	ක්ෂය කිරීම්/ ප්‍රධාන සේවකයන්				
1801	ගොඩනැගිලි ක්ෂය කිරීම්/ කුලකයන් ප්‍රධාන සේවකයන්	-	-	100.00	100.00

1802	மேர்டர் வான கீழ கிரீம்/ மோட்டார் வாகனப் பெறுமானத்தேய்வு	-	-	100.00	100.00
1804	யன்து கீழ கிரீம்/ இயந்திரப் பெறுமானத்தேய்வு	-	-	100.00	100.00
1806	பரிசேக யன்து கீழ கிரீம்/ கணினிப் பெறுமானத்தேய்வு	-	-	100.00	100.00
1807	கார்ட்டு உபகரண கீழ கிரீம்/ அலுவலக உபகரணங்கள் பெறுமானத்தேய்வு	-	-	100.00	100.00
1808	சீ லீ கீழ கிரீம்/ தளபாடங்கள் பெறுமானத்தேய்வு	-	-	100.00	100.00
உப உகவு/ உப மொத்தம்		-	-	600.00	600.00
மூல வியதும்/ மொத்தச் செலவு		22,475,968.40	16,416,246.53	28,189,600.00	32,320,058.40

வர்தம்/ வருடம்

2023

கீழம்/ தலைப்பு

121

வருவகம்/ நிகழ்ச்சித் திட்டம்

02- லீவா ஓ லீ/ சேவைகள் மற்றும் வரிகள்

ஈடாடயதீ ஈுசீகதீதீதூல/ வரூதான ததீதீதூ

ஈய தீரீதீய/ வரூதானதீ தலைதீதூ	தீசீகரய/ விடயதீ	2021தீதான ஈடாடயதீ/ 2021 உண்தீதீ வரூதானதீ	2022.07.31 தீதீலா தீதான ஈடாடயதீ/ 2022.07.31 வரூ உண்தீதீ வரூதானதீ	2022 ஈுசீகதீதீதூல/ 2022 ததீதீதூ	2023 ஈுசீகதீதீதூல/ 2023 ததீதீதூ
4100	லரீதீதீதூ தா தீதூ/ வரீதீதீதூதூ வரீகரூதூ				
4101	லரீதீதீதூ தா தீதூ (லரீதீதீதூ தீதீய ரூ. 5000000/- ஈுதூலீல)/ வரீதீதீதூதூ வரீகரூதூ (வரீதீதீதூதூ தீலூவை 5000000/- உள்ளடங்கலாக)	17,167,004.04	9,646,708.44	19,265,475.96	20,906,575.96
4108	கரீலானீதீ தீதூ/ தூதூதீதீதூசாலை வரீகரூ	2,077,200.00	28,000.00	20,000.00	20,000.00
4109	லயாதார தீதூ/ வரீயாதார வரீகரூ	1,475,400.00	1,060,200.00	1,620,000.00	1,600,000.00
ரூதீ தீகதூல/ உதீ தூதூதீதூ		20,719,604.04	10,734,908.44	20,905,475.96	22,526,575.96
4200	கூதீ/ வாதகை				
4204	கூதீ - தூதீதீதூதீதூ (தானாதீதூ கூதீ)/ வாதகை - கட்டடங்கரூ (வாதீதீதூதூ)	46,428.44	-	593,200.00	593,142.00
4205	கூதீ - தூதீதூ/ வாதகை - கடைகரூ	8,520,936.00	7,091,201.00	12,084,300.00	12,020,700.00
4207	கூதீ - தூதீ தீதீதூதூதூதூதூதூதூ/ வாதகை - தூதூதீதீதூ கடை தூதீதீதூதூதூ	8,729,355.86	8,789,525.00	8,200,000.00	9,600,000.00
ரூதீ தீகதூல/ உதீ தூதூதீதூ		17,296,720.30	15,880,726.00	20,877,500.00	22,213,842.00
4300	லரூதூ தூதீதூ/ அனூதீதீதீதீதீதீ கட்டடனதீ				

4301	வெலுவு ஁சீது - வெலு/ அனுமதிப்பத்திரக் கட்டணங்கள் - வர்த்தக	157,400.00	203,000.00	200,000.00	100,000.00
4305	வெலுவு ஁சீது - ஁லாரக ஁ டுன்லீலு ஁லுர்/ அனுமதிப்பத்திரக் கட்டணங்கள் - ஁ரசார ஁ற்றும் விள஁பரப் பலகைகள்	466,800.00	140,100.00	275,000.00	900,000.00
஁஁ ஁கவுல/ ஁஁ ஁஁த்த஁		624,200.00	343,100.00	475,000.00	1,000,000.00
4400	஁லா ஁சீது/ ஁வைக் கட்டண஁				
4402	஁லா ஁சீது-வெனன் ஁லா஁஁லு கிரீ஁ (AT)/ ஁வைக் கட்டணங்கள் - ஁னைய ஁திவுகள் (AT)	74,150.00	43,000.00	75,000.00	75,000.00
4403	஁லா ஁சீது - ஁஁கிக கிரீ஁/ ஁வைக் கட்டணங்கள் - ஁றுதிப்படுத்தல்	18,793.00	38,500.00	5,000.00	10,000.00
4406	஁லா ஁சீது - ஁஁஁஁ ஁஁஁஁ கிரீ஁ ஁வைக் கட்டணங்கள் - திட்டங்களுக்கு ஁ப்புதல்	20,071.00	28,000.00	40,000.00	48,000.00
4409	஁லா ஁஁஁஁ ஁஁஁ ஁஁஁஁ வி஁஁஁஁ (AT ஁஁஁஁)/ ஁வைகளை வழங்குவதற்காக ஁ாதிரிகளை விற்பனை ஁ய்தல் (AT விண்ணப்பப்படிவ஁)	38,400.00	17,700.00	-	35,000.00
4456	஁லா ஁சீது - ஁஁஁ ஁஁஁஁஁/ ஁வைக் கட்டணங்கள் - ஁஁஁ ஁ல஁ல஁஁஁஁	88,140.00	8,400.00	-	15,000.00
஁஁ ஁கவுல/ ஁஁ ஁஁த்த஁		239,554.00	135,600.00	120,000.00	183,000.00
4500	஁஁஁஁ ஁஁ ஁஁஁஁஁/ ஁஁஁஁஁஁஁஁ கட்டணங்களும் ஁஁஁஁஁஁஁஁ கட்டணங்களும்				
4501	஁஁஁஁ ஁சீது/ ஁஁஁஁஁஁஁஁ கட்டண஁	-	-	100.00	100.00
஁஁ ஁கவுல/ ஁஁ ஁஁த்த஁		-	-	100.00	100.00

1806	பரிசேகை யனீது கீசய கிரீமீ/ கணினிப் பெறுமானத்தேய்வு	-	-	100.00	100.00
1807	காரீயாடு டுபகரண கீசய கிரீமீ/ அலுவலக உபகரணங்கள் பெறுமானத்தேய்வு	-	-	100.00	100.00
1808	டீ லெடி கீசய கிரீமீ/ தளபாடங்கள் பெறுமானத்தேய்வு	-	-	100.00	100.00
டுப லீகைலு/ உப மொத்தம்		-	-	400.00	400.00
மூல வியடீ/ மொத்தச் செலவு		3,900,443.95	2,612,865.89	6,772,300.00	8,215,885.00

வரீசய/ வருடம்

2023

கிரீசய/ தலைப்பு

121

வடவெலா/ நிகழ்ச்சித் திட்டம்

03- லெலா லீலா/ சுகாதார சேவைகள்

ஊடயமீ ஊசீனமீனீலு/ வருமான மதிப்பீடு

අය ශීර්ෂය/ වරුමානத் தலைப்பு	විස්තරය/ விடயம்	2021සතා ආදායම/ 2021 உண்மை வருமானம்	2022.07.31 දක්වා සතා ආදායම/ 2022.07.31 வரை உண்மை வருமானம்	2022 ඇස්තමේන්තුව/ 2022 மதிப்பீடு	2023 ඇස්තමේන්තුව/ 2023 மதிப்பீடு
4200	කුලී/ வாடகை				
4211	කුලී- වෙනත් வாடகை - மற்றவை	101,250.00	3,290.00	-	5,640.00
උප එකතුව/ உப மொத்தம்		101,250.00	3,290.00	-	5,640.00
4300	බලපත්‍ර ගාස්තු/ அனுமதிப்பத்திரக் கட்டணம்				
4302	බලපත්‍ර ගාස්තු - සංචාරක හෝටල (1% බදු)/ அனுமதிப்பத்திரக் கட்டணங்கள் - சுற்றுலா ஹோட்டல்கள் (1% வரி)	13,679.70	-	600,000.00	400,000.00
4303	බලපත්‍ර ගාස්තු - පරිසරය/ அனுமதிப்பத்திரக் கட்டணங்கள் - சுற்றுச் சூழல்	16,000.00	5,300.00	10,000.00	7,950.00
4308	(i) බලපත්‍ර ගාස්තු - වෙනත්/ அனுமதிப்பத்திரக் கட்டணம் - ஏனையவை	-	-	100.00	100.00
උප එකතුව/ உப மொத்தம்		29,679.70	5,300.00	610,100.00	408,050.00
4400	සේවා ගාස්තු/ சேவைக் கட்டணம்				
4402	සේවා ගාස්තු-වෙනත් ලියාපදිංචි කිරීම / சேவைக் கட்டணங்கள் - ஏனைய பதிவுகள்	-	-	100.00	100.00
4405	සේවා ගාස්තු - පරිසරය/ சேவைக் கட்டணங்கள் - சுற்றுச் சூழல்	10,000.00	3,000.00	10,000.00	4,500.00
4409	සේවා සැපයීම සඳහා ආකෘති විකුණුම් - පරිසර බලපත්‍ර ஒட்டுமொத்த/ சேவைகளை வழங்குவதற்காக மாதிரிகளை	6,000.00	4,000.00	7,000.00	6,000.00

	விற்பனை செய்தல் - சுற்றாடல் அனுமதிப்பத்திர விண்ணப்படிவம்				
4456	சேலா டாஸ்டு - லோடூ வுடிகிளி/ சேவைக் கட்டணங்கள் - பொது மலசலகூடம்	273,355.00	270,150.00	300,000.00	300,000.00
4460	சேலா டாஸ்டு - லோடூ சேலா டாஸ்டு/ சேவைக் கட்டணங்கள் - அவசர சேவை வழங்கல்	-	-	100.00	100.00
஁ச ஁கலு/ ஁ப ஡ுத்தம்		289,355.00	277,150.00	317,200.00	310,700.00
5100	஁ரியல - ஁தரலுரலகல ஁டல ஁டல/ ஡ன்குலட - ஡ுலுடும் ஁லலலனங்களுக்காக				
5101	சேலக வுடு ஁ ஁லல ஁லுலுலு/ ஁லுலு ஁஡ுலம் ஡ுறும் குலுடு஡ு ஡ு ஡ுலுலு	5,402,282.60	1,336,126.61	200,000.00	2,290,502.76
5104	லலன ஁ரியல - ஁லு ஁ல/ ஁லல ஡ன்குலடகள் - ஁ளுலு ஡ு ஡ு	-	-	200,000.00	1,000.00
5109	஁ரியல - ஁லன/ ஡ன்குலடகள் - ஁லலல	-	-	100.00	100.00
஁ச ஁கலு/ ஁ப ஡ுத்தம்		5,402,282.60	1,336,126.61	400,100.00	2,291,602.76
஁தரலுரலகல ஁லல ஁கலு/ ஡ுலு஡ு வுலல ஡ுத்தம்		5,822,567.30	1,621,866.61	1,327,400.00	3,015,992.76

லுல/ வுலடம்

2023

லுல/ தலல஡ு

121

லுலலலல/ ஡ுலு஁஁஁஁஁஁஁

03- ஁லல ஁ல/ ஁கலுல சேலலகள்

஁லல ஁லலலலல/ ஁லலல ஡ு஡ு

උප එකතුව/ உப மொத்தம்		4,395.00	700.00	10,000.00	10,000.00
1200	සැපයුම්/ வழங்கல்				
1201	මුද්‍රණ සහ ලිපි ද්‍රව්‍ය/ அச்சிடல் மற்றும் எழுதுகருவிகள்	550.00	4,500.00	10,000.00	20,000.00
1202	කාර්යාලයේ සැපයුම්/ அலுவலக வழங்கல்கள்	1,900.00	-	10,000.00	24,000.00
1204	සේවක සුභසාධක/ ஊழியர் நலன்	22,089.19	11,093.00	65,000.00	65,000.00
1206	නිල ඇඳුම්/ சீருடைகள்	14,000.00	14,000.00	14,000.00	24,000.00
1208	ඉන්ධන (මැසී මදුරු කෙල්)/ எரிபொருள் (ஈ நுளம்பு எண்ணெய்)	209,719.00	248,124.00	300,000.00	720,000.00
1249 (i)	වෙනත් සැපයුම් - වෛද්‍ය ඖෂධ/ ஏனைய வழங்கல் -மருந்துகள்	161,150.00	275,275.00	200,000.00	472,900.00
1249 (ii)	වෙනත් සැපයුම් - වෛද්‍ය උපකරණ හා පහසුකම්/ ஏனைய வழங்கல் - வைத்திய உபகரணங்கள் மற்றும் வசதிகள்	10,400.00	338,000.00	200,000.00	600,000.00
උප එකතුව/ உப மொத்தம்		419,808.19	890,992.00	799,000.00	1,925,900.00
1300	අළුත්වැඩියා සහ නඩත්තු/ பழுதுபார்த்தல் மற்றும் பராமரித்தல்				
1301	කාර්යාල උපකරණ අළුත්වැඩියා/ அலுவலக உபகரணங்கள் பழுதுபார்த்தல்	25,270.00	1,335.00	50,000.00	150,000.00
1303	ගොඩනැගිලි අළුත්වැඩියා/ கட்டடங்களைப் பழுதுபார்த்தல்	18,150.00	-	50,000.00	84,000.00
1349	වෙනත් - කාණු අළුත්වැඩියා හා නඩත්තු/ ஏனையவை - வடிகால்களை பழுதுபார்த்தல் மற்றும் பராமரித்தல்	-	-	100,000.00	165,000.00
උප එකතුව/ உப மொத்தம்		43,420.00	1,335.00	200,000.00	399,000.00

1802	ஹோட்டல் வாங்கல் கட்டணம்/ மோட்டார் வாகனம் பெறுமானத்தேய்வு	-	-	100.00	100.00
1803	கட்டணம் கட்டணம்/ வண்டிகள் பெறுமானத்தேய்வு	-	-	100.00	100.00
1804	கட்டணம் கட்டணம்/ இயந்திரம் பெறுமானத்தேய்வு	-	-	100.00	100.00
1805	கட்டணம் கட்டணம்/ ஆலை பெறுமானத்தேய்வு	-	-	100.00	100.00
ஊழியர்/ உப மொத்தம்		-	-	500.00	500.00
மூலக் கட்டணம்/ மொத்தச் செலவு		6,591,288.74	5,215,164.94	10,031,400.00	10,113,320.00

வருடம்/ வருடம்

2023

கட்டணம்/ தலைப்பு

121

வருடம்/ நிகழ்ச்சித் திட்டம்

04- மூலக் கட்டணம்/ மொத்தக் திட்டமிடல்

ஊடக அளவீடுகள்/ வருமான மதிப்பீடு

அளவீடு/ வருமான தலைப்பு	விவரம்/ விடயம்	2021ஆம் ஆண்டு/ 2021 உண்மை வருமானம்	2022.07.31 டிசம்பர் 31 ஆம் ஆண்டு/ 2022.07.31 வரை உண்மை வருமானம்	2022 அளவீடு/ 2022 மதிப்பீடு	2023 அளவீடு/ 2023 மதிப்பீடு
4100	பரிசுதி அல்லது வரிப்பணமும் வரிகளும்				
4111	பரிசுதி அல்லது வரிப்பணம்/ அபிவிருத்தி செய்யப்படாத காணி வரிகள்	-	-	100.00	100.00
4112	பரிசுதி அல்லது வரிப்பணம்/ காணி விற்பனை வரிகள்	-	-	1,000.00	1,000.00
மொத்தம்/ உப மொத்தம்		-	-	1,100.00	1,100.00
4200	கூலி/ வாடகை				
4202 (i)	கூலி - உயர் - மூலக் கட்டணம்/ வாடகை - வாகனம் - வீதி சீராக்கி	8,975.00	72,388.00	100,000.00	75,000.00
4202 (ii)	கூலி - உயர் - கட்டணம்/ வாடகை - வாகனம் - சாக்கடை பவுசர்	-	-	-	-
4202 (iii)	கூலி - உயர் - மூலக் கட்டணம்/ வாடகை - வாகனம் - படகு	-	-	100.00	100.00
4206	கூலி - உயர்/ வாடகை - சந்தைகள்	-	-	45,000.00	1,000.00
4211 (i)	கூலி - உயர் (தொழிலாளர்)/ வாடகை - ஏனையவை (நாளாந்த வரி)	18,900.00	49,750.00	1,100,000.00	85,000.00
4211 (ii)	கூலி - உயர் (புழை)/ வாடகை - ஏனையவை (கதிரைகள்)	-	-	-	-
4299	தொழிலாளர் அல்லது மூலக் கட்டணம்	-	152,500.00		550,000.00

4465 (i)	சேலா டாஸீது - லெனன் - டார்ல பல்ஃ கிரீம்/சேவைக் கட்டணங்கள் - ஏனையவை - வீதிகளை சேதமாக்கல்	629,734.38	266,812.56	450,000.00	450,000.00
4465 (ii)	சேலா டாஸீது - லெனன்/ சேவைக் கட்டணங்கள் - ஏனையவை	40,814.00	6,300.00	320,000.00	10,000.00
4499(i)	டார்ல பல்ஃ கிரீம்	-	249,161.00	-	800,000.00
4499(ii)	ஃயகர டை டுகி டாஸீது / டால கல	-	120,610.00	-	50,000.00
஁ப ல்கதுல/ ஁ப ஡ுத்தம்		4,319,125.08	3,612,506.96	4,398,200.00	4,732,991.70
4500	லரென்து சல ஃஃலர்/ பிடியாணைக் கட்டணங்களும் ஡ேலதிகக் கட்டணங்களும்				
4501	லரென்து டாஸீது/ பிடியாணைக் கட்டணம்	-	-	100.00	100.00
஁ப ல்கதுல/ ஁ப ஡ுத்தம்		-	-	100.00	100.00
4600	லெனன் வீது஁஁ ஃஃலர்/ ஏனைய விற்பனை வரு஡ானங்கள்				
4602	வீது஁஁ - ஁ஃ஁ (஁ன்ஃர் ஁ர்஁ டாஸீது)/விற்பனை - ஁ச்சிடல் (஁ப்பந்த விண்ணப்பப் படிவம்)	21,000.00	16,500.00	150,000.00	30,000.00
஁ப ல்கதுல/ ஁ப ஡ுத்தம்		21,000.00	16,500.00	150,000.00	30,000.00
4800	வீவிஃ ஃஃலர்/ பல்வேறு வரு஡ானங்கள்				
4806	ஃலாஃ ஃஃ/ நட்ஃ ஁பராதம்	37,045.00	5,000.00	5,000.00	5,000.00
4809	வீவிஃ ஃஃலர்- லெனன் ஡ற்றுவை	5,000.00	-	-	-
஁ப ல்கதுல/ ஁ப ஡ுத்தம்		42,045.00	5,000.00	5,000.00	5,000.00
5100	பரிநாய - ஁நராலரினை வீஃஃ ஁ஃலர்/ நன்குஃடை - ஡்ளெ஡ும்பும் செலவினங்களுக்காக				

5101	சேலக வுடுபீ னா டீமனா பூநிபூரனக/ ஊழியர் சம்பளம் மற்றும் கொடுப்பனவு மீள் பெறுகைகள்	15,779,329.13	14,128,604.46	26,106,700.00	24,220,464.78
5104	வெனன் பரீநாயா - பலாநீ ஸலா/ ஏனைய நன்கொடைகள் - ஊள்ளுராட்சி மன்ற	-	-	100.00	100.00
஁ப ஁கவுல/ ஁ப ஡ொத்தம்		15,779,329.13	14,128,604.46	26,106,800.00	24,220,564.78
பூநராலரீநக ஁டா஁சு஁ ஁கவுல/ மீளளிப்பு வருமான ஡ொத்தம்		20,189,374.21	18,037,249.42	31,906,300.00	29,700,856.48
5200	பீ஁நீரீநக ஁டா஁சு஁ ஁஁நா ஁நீநா ஁஁ பூ஁஁஁஁ பூ஁஁஁/ விரிவான வருமானத்தில் ஁டையாளம் காணப்பட்ட ஡ுலதன வருமானம்				
5201	பரீநாயா - ஡஁஁஁ ஁஁஁/ நன்கொடைகள் - மத்திய ஁ரசு	-	-	1,000.00	1,000.00
5202	பரீநாயா - பலாநீ ஸலா/ நன்கொடைகள் - ஊள்ளுராட்சி மன்ற	3,353,239.25	-	1,000.00	1,000.00
5207	பரீநாயா - வெனன்/ நன்கொடைகள் - ஏனையவை	-	-	1,000.00	1,000.00
஁ப ஁கவுல/ ஁ப ஡ொத்தம்		3,353,239.25	-	3,000.00	3,000.00
஡ூ஁ ஁டா஁சு஁ ஁கவுல/ ஡ொத்தம்		23,500,568.46	18,037,249.42	31,909,300.00	29,703,856.48

வர்டீச/ வருடம்

2023

வர்டீச/ தலைப்பு

121

வருவடவன/ நிகழ்ச்சித்திட்டம்

04- ஔதிக ஁ரூபு/ ஁ளதீக திட்டமிடல் மற்றும் இடம் கட்டடங்கள்
பாதைகள்

வியதீ அரூசீநதூதவ/ சதலவீன ததிப்பீடு

வரூ தீர்சூச/ சதலவீன ததலப்பு	வீசீநரச/ விடயம்	2021 சநய வியதீ/ 2021 உண்மை சதலவு	2022.07.31 தகீவா சநய வியதீ/ 2022.07.31 வரை உண்மை சதலவு	2022 அரூசீநதூதவ/ 2022 ததிப்பீடு	2023 அரூசீநதூதவ/20 23 ததிப்பீடு
1000	வூபூசீ ஓ வீநத/ சம்பளங்களும் வேதனங்களும்				
1001 (i)	வூபூசீ ஓ வீநத - ஓடூ சரீசூலதூ/சம்பளங்களும் வேதனங்களும் - ஓபூது நிரீவாகம்	2,828,788.51	1,736,289.14	3,858,600.00	3,350,560.00
1001 (ii)	வூபூசீ ஓ வீநத - கரீலானீ/ சம்பளங்களும் வேதனங்களும் - தூழில் ஓரீவு ஊழியர்கள்	12,778,161.11	7,388,081.96	15,884,000.00	14,308,120.00
1001 (iii)	வூபூசீ ஓ வீநத - ஓரூகரூ/ சம்பளங்களும் வேதனங்களும்-காவலாளர்கள்	1,677,249.89	986,948.06	1,689,500.00	1,706,040.00
1002 (i)	திகூல - ஓடூ சரீசூலதூ/ மேலதிக வேலை நேரக் கூூடுப்பனவு- ஓபூது நிரீவாகம்	202,508.75	92,639.75	650,000.00	500,000.00
1002 (ii)	திகூல - கரீலானீ/ மேலதிக வேலை நேரக் கூூடுப்பனவு - தூழில் ஓரீவு	1,377,163.50	968,273.50	1,500,000.00	1,660,000.00
1002 (iii)	திகூல - ஓரூகரூ/ மேலதிக வேலை நேரக் கூூடுப்பனவு- காவலாளர்கள்	1,038,469.00	625,207.00	1,100,000.00	1,100,000.00
1003 (i)	தீலூ - ஓடூ சரீசூலதூ (சீவன வியதீ/ விலேசீ)/ கூூடுப்பனவு - ஓபூது நிரீவாகம் (வாழ்க்கைசீ சதலவு / விலேசீ)	541,200.00	455,700.00	912,000.00	1,468,800.00
1003 (ii)	தீலூ - கரீலானீ (சீவன வியதீ/ விலேசீ)/ கூூடுப்பனவு - தூழில் ஓரீவு (வாழ்க்கைசீ சதலவு / விலேசீ)	4,762,254.84	4,085,583.87	5,438,400.00	8,078,400.00
1003 (iii)	தீலூ - ஓரூகரூ (சீவன வியதீ/ விலேசீ)/ கூூடுப்பனவு - காவலாளர்கள் (வாழ்க்கைசீ சதலவு / விலேசீ)	618,000.00	498,000.00	618,000.00	918,000.00
1003 (iv)	தீலூ - ஓலூ தீலூ/ தூதூசூசீ/ ரூநீசூசீ/ கூூடுப்பனவு - ஓழூக் கூூடுப்பனவு/ ஓரூதூகள்/ ரூூணியூ ஓயநூதிரம்	-	-	-	-

1049 (i)	வேலை - ஸ்டிரெக்ஸ் கட்டுமானம்/ ஏனையவை -திட்டமிடல் குழு கொடுப்பனவு	32,400.00	28,200.00	80,000.00	80,000.00
1049 (ii)	வேலை - வென்டர் கட்டுமானம்/ ஏனையவை -டெண்டர் குழு கொடுப்பனவு	4,000.00	-	12,000.00	12,000.00
1049 (iii)	வேலை கட்டுமானம் - விநியோக வட்டி/ சீ. அர்ப்பண/ சீ. நிகழ்வு/ ரா.சீ. அர்ப்பண/ ரா.சீ. அர்ப்பண - ஏனைய கொடுப்பனவுகள் - ஒய்வுத்திட்டங்கள்/ ஊழியர் சேமலாப நிதி/ ஊழியர் நம்பிக்கைப் பொறுப்பு நிதி/ அரசு.சேவை. சேமலாப நிதி	148,807.33	77,088.36	214,100.00	150,000.00
1049 (iv)	வேலை - லாபக்கணிப்பு கட்டுமானம்/ ஏனையவை - செயற்கூறிய ஊழியர் கொடுப்பனவுகள்	-	-	100.00	100.00
ஊடகம்/ உப மொத்தம்		26,009,002.93	16,942,011.64	31,956,700.00	33,332,020.00
1100	ஊடகம்/ பயணக் கட்டணம்				
1101	ஊடகம் - தேசிய/ பயணக் கட்டணம் - உள்நாடு	-	16,320.00	30,000.00	60,000.00
ஊடகம்/ உப மொத்தம்		-	16,320.00	30,000.00	60,000.00
1200	சுருவியல்/ வழங்கல்				
1201	சுருவியல் சேவை வட்டி/ அச்சிடல் மற்றும் எழுதுகருவிகள்	15,659.00	-	20,000.00	48,000.00
1202	கார்ட்டுகள்/ சுருவியல்/ அலுவலக வழங்கல்கள்	18,815.00	49,752.06	30,000.00	90,000.00
1204	சேவை ஊழியர்/ ஊழியர் நலன்	31,168.48	13,466.00	300,000.00	100,000.00
1206	சுருவியல்/ சுருவியல்	-	-	348,000.00	100,000.00
1208	ஊடகம்/ எரிபொருள்	1,296,779.42	1,558,031.15	1,450,000.00	2,670,910.00

1249	வேலை - ஓடிக்கிரீம் சூலா/ மெயி ஹாண்டி/ ஏனையவை - கட்டிட நிர்மாண மற்றும் களஞ்சியப் பொருட்கள்	43,551.00	77,346.80	100,000.00	150,000.00
ஈச ல்கைல/ ஁ப மொத்தம்		1,405,972.90	1,635,377.95	2,248,000.00	3,158,910.00
1300	஁லன்லூயீயா ஁ஹ னவன்லு/ பழுதுபார்த்தல் மற்றும் பராமரித்தல்				
1301	காரீயூல ஈசகரண ஁லன்லூயீயா/ அலுவலக ஁பகரணங்கள் பழுதுபார்த்தல்	11,725.00	1,205.00	50,000.00	150,000.00
1302	லாஹ ஁லன்லூயீயா/ வாகனங்களைப் பழுதுபார்த்தல்	1,335,738.74	2,233,684.15	1,500,000.00	3,829,175.00
1303	மூலவழி ஁லன்லூயீயா/ கட்டிடங்களைப் பழுதுபார்த்தல்	117,049.00	66,208.00	500,000.00	220,000.00
1305	஁ரலல் ஁லன்லூயீயா/ பாதைகளைப் பழுதுபார்த்தல்	4,185,004.52	2,255,113.60	5,000,000.00	3,500,000.00
1307	஁லூ ஁ஹ லூக் ஁லன்லூயீயா/ பாலம் மற்றும் கால்வாய் கல்வெட்டுகளைப் பழுதுபார்த்தல்	19,800.00	9,300.00	1,500,000.00	100,000.00
1349	வேலை - காலு ஁லன்லூயீயா ஹ னவன்லு/ ஏனையவை - வடிகால்கள் பழுதுபார்த்தல் மற்றும் பராமரித்தல்	15,964.20	-	2,500,000.00	10,000.00
ஈச ல்கைல/ ஁ப மொத்தம்		5,685,281.46	4,565,510.75	11,050,000.00	7,809,175.00
1400	஁லூல லீயடீ/ நிர்வாக ஁ ஁லவுகள்				
1401	஁ரக஁ன / ஁லலைபே஁	10,548.64	6,660.98	20,000.00	20,000.00
1402	லீ஁லீய/ மின்஁ாரம்	126,102.70	45,386.62	60,000.00	80,000.00
1407	஁஁ ஹ஁லு/வழக்கமான கட்டணம்	-	-	25,000.00	20,000.00
1409	஁஁஁஁஁஁ ஹ஁லு/ கணக்கெடுப்புக் கட்டணம்	-	-	1,000,000.00	100,000.00

1452	லாபன ரக்ஷணய லா லெபது/ வாகனக் காப்புறுதி மற்றும் அனுமதிப்பத்திரம்	124,849.01	133,030.38	400,000.00	300,000.00
1499	வெனன் - டூன்லீலி லா லுலாருண லாசீது/ ஏனையவை - விளம்பரம் மற்றும் லிரசாரக் கட்டணம்	-	131,279.40	10,000.00	225,000.00
஁ப லீகலு/ ஁ப ஡ொத்தம்		261,500.35	316,357.38	1,515,000.00	745,000.00
1600	லீலீ஁ லெலீலி/ ஡ல்வேறு கௌடுப்பனவுகள்				
1649 (i)	வெனன் - லாபன குலீ (஁ல லார்டு ஡லீது கிரீலி)/ ஏனையவை - வாகனக் கூலி - (கால்வாய்கள் சுத்திகரித்தல்)	-	-	-	50,000.00
1649 (ii)	வெனன் - லுலாபன/ ஏனையவை - ஡ோக்குவரத்து	-	-	3,000,000.00	20,000.00
஁ப லீகலு/ ஁ப ஡ொத்தம்		-	-	3,000,000.00	70,000.00
1800	க்ஷய கிரீலி/ ஡ெறு஡ானத்தேய்வு				
1801	லெலினுலீலி க்ஷய கிரீலி/ கட்டல் ஡ெறு஡ானத்தேய்வு	-	-	100.00	100.00
1802	லெலீலி லாபன க்ஷய கிரீலி/ ஡ோட்டார் வாகனப் ஡ெறு஡ானத்தேய்வு	-	-	100.00	100.00
1803	கரன்ல க்ஷய கிரீலி/ வண்டிகள் ஡ெறு஡ானத்தேய்வு	-	-	100.00	100.00
1804	யன்லு க்ஷய கிரீலி/ இயந்திரப் ஡ெறு஡ானத்தேய்வு	-	-	100.00	100.00
1806	஡லெணக யன்லு க்ஷய கிரீலி/ கணினிப் ஡ெறு஡ானத்தேய்வு	-	-	100.00	100.00
1807	கார்டுல ஁பகரண க்ஷய கிரீலி/ அலுவலக ஁பகரணங்கள் ஡ெறு஡ானத்தேய்வு	-	-	100.00	100.00
1810	஡ாரலு ஡ல லெலீலி ஡ல ஡ாலு க்ஷய கிரீலி/ ஡ாதைகள் மற்றும் வாய்க்கால் கல்வெட்டுகள் மற்றும் ஡ாலங்கள் ஡ெறு஡ானத்தேய்வு	-	-	100.00	100.00

උප එකතුව/ உப மொத்தம்		-	-	700.00	700.00
1900	මූලා පිරිවැය/ நிதிச் செலவுகள்				
1949 (i)	වෙනත් ණය සඳහා පොලී-දේශීය ණය සංවර්ධව. අර/ ஏனைய கடன்களுக்கான வட்டிகள் - தேசிய கடன் அபிவிருத்தி நிதியம்	-	-	-	-
1949 (ii)	වෙනත් ණය සඳහා පොලී/ ஏனைய கடன்களுக்கான வட்டிகள்	-	-	-	-
උප එකතුව/ உப மொத்தம்		-	-	-	-
මුළු වියදම/ மொத்தச் செலவு		33,361,757.64	23,475,577.72	49,800,400.00	45,175,805.00

වර්ෂය/ வருடம்

2023

ශීර්ෂය/ தலைப்பு

121

වැඩසටහන/ நிகழ்ச்சித் திட்டம்

06- මහජන උපයෝගීතා/ பொது உபயோக சேவைகள்

ආදායම් ඇස්තමේන්තුව/ வருமான மதிப்பீடு

අය ශීර්ෂය/ வருமானத் தலைப்பு	විස්තරය/ விடயம்	2021සහ 2021 ආදායම/ உண்மை வருமானம்	2022.07.31 දක්වා සහ 2022.07.31 ආදායම/ வரை உண்மை வருமானம்	2022 ඇස්තමේන්තුව/ 2022 மதிப்பீடு	2023 ඇස්තමේන්තුව/ 2023 மதிப்பீடு
-----------------------------	-----------------	-----------------------------------	--	----------------------------------	----------------------------------

4200	குடி/ வாடகை				
4211 (i)	குடி- வெநன்- வெட்டி சூழ குடி (நாடகாடிக)/ வாடகை - ஏனையவை - வியாபார நிலைய வாடகை (தற்காலிக)	561,300.00	122,050.00	600,000.00	200,000.00
4211 (ii)	குடி- வெநன்- டீஸாக்கை டாஸ்டு/ வாடகை - ஏனையவை - மாடறுத்தல் கட்டணங்கள்	383,338.00	23,500.00	300,000.00	40,285.00
4211 (iii)	குடி- வெநன்- வெட்டி சீகலர டூலீ/ வாடகை - ஏனையவை - வியாபாரங்களின் ஓரு தடவைக்கான வரவுகள்	242,350.00	1,225,500.00	50,000.00	800,000.00
4299(i)	நாடகாடிக கல	-	294,695.00	-	800,000.00
4299(ii)	டீஸாக்கை டாஸ்டு	-	118,250.00	-	250,000.00
4299(iii)	வெட்டி சீகலர டூலீ	-	360,000.00	-	450,000.00
஁ச சீகலு/ ஁ப ஡ுத்தம்		1,186,988.00	2,143,995.00	950,000.00	2,540,285.00
4400	சீலா டாஸ்டு/ சீவைக் கட்டணம்				
4460	சீலா டாஸ்டு - னடீசீ சீலா சூசடீ/ சீவைக் கட்டணங்கள் - ஁வசர சீவை வழங்கல்	-	-	100.00	100.00
஁ச சீகலு/ ஁ப ஡ுத்தம்		-	-	100.00	100.00
4500	லரனீசூ சன ஁லீலர/ பிடீயாணைக் கட்டணங்களும் ஡ேலதீகக் கட்டணங்களும்				
4501	லரனீசூ டாஸ்டு/ பிடீயாணைக் கட்டணம்	386,270.00	257,238.00	750,000.00	440,980.00
஁ச சீகலு/ ஁ப ஡ுத்தம்		386,270.00	257,238.00	750,000.00	440,980.00
5100	சரீநாஸ - சூலரலரீகை லீசடீ சடீலா/ நன்குடாட - ஡ீனெழும்பும் சீலலீனங்களுக்காக				
5101	சீலக லூசீ னா டீலா சூலீசூரனீ/ ஁ழீயர் சம்பளம் ஡றும் குடூப்பனவு ஡ீள் பெறுகைகள்	688,888.34	367,488.33	565,100.00	635,000.00
஁ச சீகலு/ ஁ப ஡ுத்தம்		688,888.34	367,488.33	565,100.00	635,000.00

புனரவர்த்தன அபிவிருத்தி திட்டம்/ மீளமைப்பு வரமான மொத்தம்		2,262,146.34	2,768,721.33	2,265,200.00	3,616,365.00
5200	விவசாய அபிவிருத்தி திட்டம்/ விவசாய வரமானத்தில் அடையாளம் காணப்பட்ட மூலதன வரமானம்				
5201	பராமரிப்பு - மரம்/ நன்கொடைகள் - மத்திய அரசு	-	-	1,000.00	1,000.00
5202	பராமரிப்பு - பஞ்சாயத்து/ நன்கொடைகள் - உள்ளூராட்சி மன்றம்	-	-	1,000.00	1,000.00
5207	பராமரிப்பு - வேலை/ நன்கொடைகள் - ஏனையவை	-	-	1,000.00	1,000.00
மொத்தம்/ உப மொத்தம்		-	-	3,000.00	3,000.00
மொத்த அபிவிருத்தி/ மொத்தம்		2,262,146.34	2,768,721.33	2,268,200.00	3,619,365.00

வருடம்/ வருடம்

2023

தலைப்பு/ தலைப்பு

121

நிகழ்ச்சி/ நிகழ்ச்சி

06- மத்திய அரசு/ பொது உபயோக சேவைகள்

விவசாய அபிவிருத்தி/ செலவின மதிப்பீடு

வருடம்/ தலைப்பு	விவரம்/ விவரம்	2021 மார்ச்/ 2021 உண்மை செலவு	2022.07.31/ 2022.07.31 வரை உண்மை செலவு	2022/ 2022 மதிப்பீடு	2023/ 2023 மதிப்பீடு
1000	வருடம்/ சம்பளங்களும் வேதனங்களும்				
1001	வருடம்/ சம்பளங்களும் வேதனங்களும்	441,888.34	260,388.33	441,500.00	449,880.00

1003	டிமனா (கீவன விடயம்/ விசேஷ)/ கொடுப்பனவுகள் (வாழ்க்கைச் செலவு / விசேஷ)	123,600.00	107,100.00	123,600.00	183,600.00
ஈச சிகழவு/ உப மொத்தம்		565,488.34	367,488.33	565,100.00	633,480.00
1100	மென் மெழவு/ பயணக் கட்டணம்				
1101	மென் மெழவு - டீஸ்ட்/ பயணக் கட்டணம் - உள்நாடு	-	-	-	100.00
ஈச சிகழவு/ உப மொத்தம்		-	-	-	100.00
1200	சுபயுகம்/ வழங்கல்				
1201	மூலக் கண டீஸ்ட் டுவா/ அச்சிடல் மற்றும் எழுதுகருவிகள்	6,950.00	-	5,000.00	12,000.00
1202	கார்ட்டுகளில் சுபயுகம்/ அலுவலக வழங்கல்கள்	7,900.00	-	5,000.00	12,000.00
1206	கிடைசு/ கீருடைகள்	-	-	100.00	100.00
1249	வென் - ஓடிக்கிரீம் டுவா/ மென் மெழவு/ ஏனைவவை - கட்டட நிர்மாண மற்றும் களஞ்சியப் பொருட்கள்	-	-	5,000.00	500.00
ஈச சிகழவு/ உப மொத்தம்		14,850.00	-	15,100.00	24,600.00
1300	அபிவிருத்தி கண கட்டணம்/ பழுதுபார்த்தல் மற்றும் பராமரித்தல்				
1303	மென் மெழவு அபிவிருத்தி/ கட்டடங்களைப் பழுதுபார்த்தல்	-	-	200,000.00	100,000.00
ஈச சிகழவு/ உப மொத்தம்		-	-	200,000.00	100,000.00
1400	பரிசீலனை விடயம்/ நிர்வாகச் செலவுகள்				
1402	விடயம்/ மின்சாரம்	306,568.28	111,681.79	350,000.00	250,000.00

1403	ජලය/ நீர்	151,032.05	52,803.52	100,000.00	100,000.00
1499	වෙනත් - දැන්වීම් හා ප්‍රචාරණ ගාස්තු/ ஏனையவை - விளம்பரம் மற்றும் பிரசாரக் கட்டணம்	7,300.00	-	150,000.00	100,000.00
උප එකතුව/ உப மொத்தம்		464,900.33	164,485.31	600,000.00	450,000.00
1800	කිෂිකර්ම/ பெறுமானத்தேய்வு				
1801	ගොඩනැගිලි කිෂිකර්ම/ கட்டடப் பெறுமானத்தேய்வு	-	-	100.00	100.00
උප එකතුව/ உப மொத்தம்		-	-	100.00	100.00
1900	මූල්‍ය පිරිවැය/ நிதிச் செலவுகள்				
1949 (i)	වෙනත් ණය සඳහා පොලී-දේශීය ණය සංවර්ධන. අර/ ஏனைய கடன்களுக்கான வட்டிகள் - தேசிய கடன் அபிவிருத்தி நிதியம்	-	-	100.00	100.00
1949 (ii)	වෙනත් ණය සඳහා පොලී/ ஏனைய கடன்களுக்கான வட்டிகள்	-	-	100.00	100.00
උප එකතුව/ உப மொத்தம்		-	-	200.00	200.00
මුළු වියදම/ மொத்தச் செலவு		1,045,238.67	531,973.64	1,380,500.00	1,208,480.00

வர்டீய/ வருடம்

2023

வர்டீய/ தலைப்பு

121

வருவியவனை/ நிகழ்ச்சித் திட்டம்

07- ஐத சாடக ஷீலா/ நலன்புரிச் சேவைகள்

ஊடகம் அடீயைவீழ்வ/ வருமான மதிப்பீடு

அரசு இந்தியா/ வருமானத் தலைப்பு	விவரம்/ விடயம்	2021ஆம் ஆண்டு/ 2021 உண்மை வருமானம்	2022.07.31 ஆண்டு வரை 2022.07.31 உண்மை வருமானம்	2022 ஆண்டுமீது/ 2022 மதிப்பீடு	2023 ஆண்டுமீது/ 2023 மதிப்பீடு
4100	வரிசீலா அல்லது வரிப்பணமும் வரிகளும்				
4107	விற்பனை வரி - விற்பனை/ பொழுதுபோக்கு வரி - ஏனையவை	-	48,500.00	20,000.00	50,000.00
மொத்தம்/ உப மொத்தம்		-	48,500.00	20,000.00	50,000.00
4200	சுலூ/ வாடகை				
4203	சுலூ - ஒயர் (கிடை ஒயர்)/ வாடகை - காணி (விளையாட்டு மையம்)	313,800.00	110,900.00	250,000.00	190,200.00
மொத்தம்/ உப மொத்தம்		313,800.00	110,900.00	250,000.00	190,200.00
4400	சேவை வசூல்கள்/ சேவைக் கட்டணம்				
4409	சேவை வசூல்கள்/ சேவைக் கட்டணம் - சேவை வசூல்கள் - சேவை வசூல்கள் ஒயர்/ சேவை வசூல்கள் - சேவை வசூல்கள் - சேவை வசூல்கள்	280.00	1,660.00	1,000.00	1,500.00
4455	சேவை வசூல்கள் - கட்டணம்	-	6,000.00	-	1,000,000.00
4464	சேவை வசூல்கள் - சேவை வசூல்கள் - சேவை வசூல்கள் கட்டணங்கள் - வாசிகசாலை அங்கத்துவக் கட்டணம்	1,591.00	10,860.00	10,000.00	11,000.00
4465	சேவை வசூல்கள் - விற்பனை (சேவை வசூல்கள்)/ சேவை வசூல்கள் - ஏனையவை (சேவை வசூல்கள்)	1,352.00	20,838.00	25,000.00	35,700.00
4499	சேவை வசூல்கள் - விற்பனை	-	16,153.50	-	30,000.00

උප එකතුව/ උප මොத்தම		3,223.00	55,511.50	36,000.00	1,078,200.00
4500	වරෙන්ම සහ අධිකාර/ පීඨයාணනක් ක්ෂේත්‍රයක්/ මෙලතිකක් ක්ෂේත්‍රයක්				
4511	අධිකාර - පුස්තකාල පොත්/ මෙලතිකක් ක්ෂේත්‍රයක් - වාසිකසාලය පුස්තකාලය	3,577.50	-	5,000.00	-
4512	අධිකාර - නැතිවූ පොත්/ මෙලතිකක් ක්ෂේත්‍රයක් - තොලයෙන් පුස්තකාලය	312.50	1,637.50	2,000.00	3,000.00
4513	අධිකාර - වෙනත් හානි	-	1,540.00	-	5,000.00
උප එකතුව/ උප මොත්තම		3,890.00	3,177.50	7,000.00	8,000.00
4600	වෙනත් විකුණුම් ආදායම්/ ඉඟයා විවිධ වර්ගයක්				
4605	විකුණුම් - විවිධ (පැරණි පුවත්පත්)/ විවිධ වර්ගයක් - පල්ලියා (පළාත් පතිරිකය)	21,035.00	-	25,000.00	-
4699	වෙනත් විකුණුම් ආදායම්- වෙනත්/ ඉඟයා විවිධ වර්ගයක්	-	21,476.00	-	25,000.00
4699(i)	වෙනත් විකුණුම් ආදායම්- වෙනත්/ ඉඟයා විවිධ වර්ගයක්	-	12,540.00	-	45,000.00
උප එකතුව/ උප මොත්තම		21,035.00	34,016.00	25,000.00	70,000.00
5100	පරිත්‍යාග - පුනරාවර්තන වියදම් සඳහා/ නන්කොට්ටා - මිලදීමට සලකුණක්				
5101	සේවක වැටුප් හා දීමනා ප්‍රතිපූරණය/ ණයාමාර් සම්පාදන මගින් කොටුපනවු මිලදී ගැනීම	890,931.61	661,523.88	1,609,500.00	1,134,050.00
5107	වෙනත් පරිත්‍යාග - පුස්තකාල/ ඉඟයා නන්කොට්ටා - වාසිකසාලය	-	-	5,000.00	5,000.00
උප එකතුව/ උප මොත්තම		890,931.61	661,523.88	1,614,500.00	1,139,050.00
පුනරාවර්තන ආදායම් එකතුව/ මිලදීමට සලකුණක් මොත්තම		1,232,879.61	913,628.88	1,952,500.00	2,535,450.00

5200	විස්තීර්ණ ආදායමේ හඳුනා ගන්නා ලද ප්‍රාග්ධන ප්‍රධාන/ විවිධ ව්‍යාපාරවලින් අදාළවන කාණ්ඩයේ මුළු ව්‍යාපාර				
5201	පරිත්‍යාග - මධ්‍යම රජය/ නුතලකොට්ඨාස - මහජන අරමුණ	-	-	1,000.00	1,000.00
5202	පරිත්‍යාග - පළාත් පාලන/ නුතලකොට්ඨාස - දේශපාලනික මණ්ඩල	-	-	1,000.00	1,000.00
5207	පරිත්‍යාග - වෙනත්/ නුතලකොට්ඨාස - ඉතිහාසික	-	-	1,000.00	1,000.00
උප එකතුව/ උප මොදුරු		-	-	3,000.00	3,000.00
මුළු ආදායම් එකතුව/ මොදුරු		1,232,879.61	913,628.88	1,955,500.00	2,538,450.00

වර්ෂය/ වර්ෂය

2023

කීර්තිය/ තලය

121

වැඩසටහන/ නිකුත්කිරීම

07- සුභ සාධක/ නලනුමාන ජනවාරි

විදේශීය අයදුම්/ සෙවන මිලදීම

வகை கீர்ச்சய/ செலவின தலைப்பு	விவரம்/ விடயம்	2021 ஈதா வியதம/ 2021 உண்மை செலவு	2022.07.31 தக்டா ஈதா வியதம/ 2022.07.31 வரை உண்மை செலவு	2022 தக்டதததததத/2022 மதிப்பீடு	2023 தக்டதததததத/2023 மதிப்பீடு
1000	வடததத தா தததத/ சம்பளங்களும் வேதனங்களும்				
1001	வடததத தா தததத / சம்பளங்களும் வேதனங்களும்	764,471.61	447,323.88	123,700.00	1,139,040.00
1002	தக்டதத/ மேலதிக வேலை துரைக கதாடுப்பனவு	4,730.00	-	70,000.00	50,000.00
1003 (i)	தீததா (தீதத வியதம/ தீததத)/ கதாடுப்பனவுகள் (வாழ்க்கைச செலவு / விததத)	247,200.00	214,200.00	370,800.00	550,800.00
1003 (ii)	தீததா (ததததததத தததததத தீததா)/ கதாடுப்பனவுகள் (தாலர் சாஹிகாதரிதாலகர்)	138,879.55	79,526.78	180,000.00	180,000.00
1003(ii) த	தீததா (ததததததத தததத தீததா)/ கதாடுப்பனவுகள் (தாலர் தாதசாலை தரிதாலகர்)	-	-	-	240,000.00
1003 (iii)	தீததா - தக்டதத/ கதாடுப்பனவுகள் - துதததத	-	-	100.00	100.00
1049	தததத தீததா - தீதத வடததத/ தத. ததத ததத/ தத.தீதத.தாத/தா.தத.தத.ததததத/ தா.தத.தத.ததததத - தததத கதாடுப்பனவுகள் - ததததததததத/ ததததத சேமலாத தததி/ ததததத ததததததத ததததத தததி/ ததத.தததத. தததலாத தததி	20,831.93	11,929.03	27,000.00	25,000.00
ததத தததத/ தத ததததத		1,176,113.09	752,979.69	771,600.00	2,184,940.00
1100	ததத ததத/ தததத கதததத				

1304	பிரிவுக னா ஁னது ஁லன்லுலீலால/ இயந்திரங்களைப் பழுதபார்த்தல்	-	-	150,000.00	1,000.00
஁ப ஁கலுல/ ஁ப ஡ுத்தம்		13,250.00	-	300,000.00	31,000.00
1400	பரீலாலல ஁ல஁ல/ நிர்வாகசு ஁லலவுகள்				
1401	஁லகலல / ஁லலைபேசு	27,234.78	13,286.43	40,000.00	25,000.00
1402	஁஁லுல/ ஡ின்சாரம்	51,264.70	13,002.00	40,000.00	25,000.00
1403	஁லுல/ நர்	4,184.43	3,513.22	10,000.00	6,000.00
஁ப ஁கலுல/ ஁ப ஡ுத்தம்		82,683.91	29,801.65	90,000.00	56,000.00
1500	஁ல ஁லக ஁லீல/ நலன்புரீக ஁லுப்பனவுகள்				
1501	஁லா஁ ஁லீல ஁லீல ஁லுல ஁லலை ஁லுப்பனவுகள்	-	-	100,000.00	50,000.00
1502	஁லீல ஁லலலல ஁லீல ஁லீல/ ஁லனையா஁ு ஡ேம்ப஁ுத்தல் ஁லுப்பனவுகள்	-	-	-	300,000.00
1503 (i)	஁ல஁ல ஁லல ஁லீல - ஁லநீல ஁ல஁லல/ ஁லபவங்களுக்கான ஁லுப்பனவுகள் - ஁லகீத்திய ஁லுல	-	-	300,000.00	450,000.00
1503 (ii)	஁ல஁ல ஁லல ஁லீல - ஁ல ஁ல஁ல/ ஁லபவங்களுக்கான ஁லுப்பனவுகள் - ஁லுல ஁லபவங்கள்	-	-	15,000.00	15,000.00
1503 (iii). ஁	஁ல஁ல ஁லல ஁லீல - ஁ல஁ல ஁ல஁ல- ஁ல஁ல ஁ல ஁ல஁ல ஁ல஁ல ஁ல஁ல/ ஁லபவங்களுக்கான ஁லுப்பனவுகள் - ஡த ஁லபவங்கள்	-	19,640.00	150,000.00	100,000.00
1503 (iii). ஁	஁ல஁ல ஁லல ஁லீல - ஁ல஁ல ஁ல஁ல- ஁ல஁ல ஁ல஁ல/ ஁லபவங்களுக்கான ஁லுப்பனவுகள் - ஡த ஁லபவங்கள்	-	-	-	100,000.00
1503 (iii). ஁	஁ல஁ல ஁லல ஁லீல - ஁ல஁ல ஁ல஁ல- ஁ல஁ல ஁ல஁ல/ ஁லபவங்களுக்கான ஁லுப்பனவுகள் - ஡த ஁லபவங்கள்	-	-	-	100,000.00

1503 (iv)	உதவியுள்ள சட்டம் - பரவலாக உதவியுள்ள/ வைப்புகளுக்கான கொடுப்பனவுகள் - பாலர் பாடசாலை வைப்புகள்	-	4,940.00	100,000.00	300,000.00
1503 (V)	உதவியுள்ள சட்டம் - கடற்கரை சுத்தம் -	-	-	-	250,000.00
1507	உதவியுள்ள சட்டம் (கிராம சேவையின்)/ வறுமை நிவாரணக் கொடுப்பனவுகள் (நிலையான அபிவிருத்தி)	11,690.29	-	700,000.00	300,000.00
1508	உதவியுள்ள சட்டம் - கொடுக்கப்பட்ட உதவியை/ அளவற்ற முகாமத்துவம் - கொடுக்கப்பட்ட தொற்று	39,792.00	-	200,000.00	50,000.00
1549 (i)	உதவியுள்ள சட்டம் - கிராம சேவையின்/ ஏனையவை - கல்வி நடவடிக்கைகள் (நிலையான அபிவிருத்தி)	4,770.00	-	330,000.00	300,000.00
1549 (ii)	உதவியுள்ள சட்டம் - கிராம சேவையின்/ ஏனையவை - கலாசார நடவடிக்கைகள்	-	-	20,000.00	10,000.00
1549 (iii)	உதவியுள்ள சட்டம் - கிராம சேவையின்/ ஏனையவை - சுகாதார நடவடிக்கைகள்/ சமூக பிரச்சினைகளை இனங்காணல் மற்றும் உள அபிவிருத்தியை முன்னிட்டு அறிவுறுத்தல் வழங்கல்	-	-	100,000.00	350,000.00
1549 (iv)	உதவியுள்ள சட்டம் - கிராம சேவையின்/ ஏனையவை - புண்ணிய நடவடிக்கைகள்	-	-	15,000.00	15,000.00
1549 (v)	உதவியுள்ள சட்டம் - கிராம சேவையின்/ ஏனையவை - நிவாரண உதவிகள்/ சாயனம் மற்றும் போசாக்கு செயற்திட்டங்கள் (நிலையான அபிவிருத்தி)	-	-	400,000.00	200,000.00
1549 (vi)	உதவியுள்ள சட்டம் - கிராம சேவையின்/ ஏனையவை - பெண்களை வலுவூட்டல்/ கர்ப்பிணித் தாய்மார்களுக்கான நிவாரண உதவிகள் (நிலையான அபிவிருத்தி)	-	-	300,000.00	550,000.00
உதவியுள்ள சட்டம் - உப மொத்தம்		56,252.29	24,580.00	2,730,000.00	3,440,000.00
1600	உதவியுள்ள சட்டம்/ பல்வேறு கொடுப்பனவுகள்				

வர்டீய/ வருடம்

2023

கீர்டீய/ தலைப்பு

121

வர்டீய/ நிகழ்ச்சித் திட்டம்

08- கௌ கஸூ மெயேலீ/ குப்பை கூலங்களை முகாமை செய்தல்

ஊடாஸமீ ஊஸீவமேன்ருவ/ வருமான மதிப்பீடு

அரசு கீழ்க்க/ வருமானத் தலைப்பு	விவரம்/ விடயம்	2021ஆம் ஆண்டு/ 2021 உண்மை வருமானம்	2022.07.31 ஆண்டு 2022.07.31 வரை உண்மை வருமானம்	2022 ஆண்டுமீது/ 2022 மதிப்பீடு	2023 ஆண்டுமீது/ 2023 மதிப்பீடு
4400	சேலா காலி/ சேவைக் கட்டணம்				
4455	சேலா காலி - கட்டணம் - குப்பைகளை அகற்றுதல்	951,450.00	557,500.00	1,500,000.00	1,100,000.00
ஈசு அகல/ உப மொத்தம்		951,450.00	557,500.00	1,500,000.00	1,100,000.00
5100	பரிசீலனை - பரிசீலனை விசாரணை/ நன்கொடை - மீளும்படி செலவினங்களுக்காக				
5101	சேலா காலி - கட்டணம் - குப்பைகளை அகற்றுதல்	32,999,631.16	21,116,519.94	36,675,400.00	36,199,750.00
5104	பரிசீலனை - பரிசீலனை/ ஏனைய நன்கொடைகள் - உள்நாட்டி மன்ற	-	-	100.00	100.00
ஈசு அகல/ உப மொத்தம்		32,999,631.16	21,116,519.94	36,675,500.00	36,199,850.00
பரிசீலனை ஆண்டு அகல/ மீளும்படி வருமான மொத்தம்		33,951,081.16	21,674,019.94	38,175,500.00	37,299,850.00
5200	விவரிக்க ஆண்டு அகல/ பரிசீலனை விவரிக்க வருமானத்தில் அடையாளம் காணப்பட்ட மூலதன வருமானம்				
5201	பரிசீலனை - மீளும்படி/ நன்கொடைகள் - மத்திய அரசு	-	-	1,000.00	1,000.00
5202	பரிசீலனை - பரிசீலனை/ நன்கொடைகள் - உள்நாட்டி மன்ற	-	-	1,000.00	1,000.00
5207	பரிசீலனை - பரிசீலனை/ நன்கொடைகள் - ஏனையவை	-	-	1,000.00	1,000.00
ஈசு அகல/ உப மொத்தம்		-	-	3,000.00	3,000.00

இல அடாயி லகவு/ ஡ொத்தம்	33,951,081.16	21,674,019.94	38,178,500.00	37,302,850.00
------------------------	---------------	---------------	---------------	---------------

வர்பய/ வருடம்

2023

இர்பய/ தலைப்பு

121

வர்பயவன/ நிகழ்ச்சித்திட்டம்

08- குஷு கபல ஡ெயைலீல/ குப்பை கூலங்களை முகாமை செய்தல்

லீயடீ அகீவ஡ீவ/ செலவின் ஡திப்பீடு

வகை கீழ்க்கண்ட/ செலவின தலைப்பு	விவரம்/ விடயம்	2021 ஈழ வியாபார/ 2021 உண்மை செலவு	2022.07.31 ஏப்ரல் ஈழ வியாபார/ 2022.07.31 வரை உண்மை செலவு	2022 ஏப்ரல் மீளமை/2022 மதிப்பீடு	2023 ஏப்ரல் மீளமை/2023 மதிப்பீடு
1000	வருடல் லா லேதல/ சம்பளங்களும் வேதனங்களும்				
1001	வருடல் லா லேதல / சம்பளங்களும் வேதனங்களும்	24,113,641.64	13,733,105.42	26,781,400.00	26,005,440.00
1002	அதிகார/ மேலதிக வேலை நேரக் கொடுப்பனவு	5,550,809.00	2,983,183.00	5,000,000.00	5,114,000.00
1003 (i)	தீமலா (தீவன வியாபார/ விசேஷ)/ கொடுப்பனவுகள் (வாழ்க்கைச் செலவு / விசேஷ)	8,960,501.62	7,496,453.57	9,888,000.00	14,504,400.00
1003 (ii)	தீமலா - லாஷா தீமலா/ கொடுப்பனவு - மொழிக் கொடுப்பனவு	5,568.00	2,320.00	6,000.00	3,500.00
1049 (i)	லேதல - லாஷாஷா தீவன தீமலா/ ஏனையவை - செயற்திட்ட ஊழியர் கொடுப்பனவுகள்	-	-	100.00	100.00
1049 (ii)	லேதல தீமலா - விசேஷ வருடல்/ சே. அர்ப்ப சாடக/ சே.தீவன.லா/ர.சே.அர்ப்ப.அர்ப்புடல்/ ர.சே.அர்ப்ப.அர்ப்புடல் - ஏனைய கொடுப்பனவுகள் - ஓய்வூதியங்கள்/ ஊழியர் சேமலாப நிதி/ ஊழியர் நம்பிக்கைப் பொறுப்பு நிதி/ அரச.சேவை. சேமலாப நிதி	-	-	100.00	100.00
ஊப லீகல/ ஊப மொத்தம்		38,630,520.26	24,215,061.99	41,675,600.00	45,627,540.00
1100	மலன் மலர்/ பயணக் கட்டணம்				
1101	மலன் மலர் - டேரீச/ பயணக் கட்டணம் - ஊள்நாடு	-	-	7,000.00	1,000.00
ஊப லீகல/ ஊப மொத்தம்		-	-	7,000.00	1,000.00

1200	ஊழியர்/ வழங்கல்				
1202	கார்ப்பொருள் ஊழியர் (புதுக்கோட்டை/பேரப்பாலை)/ அலுவலக வழங்கல்கள் (வாசிகாலை/ பாலர் பாடசாலை)	97,800.00	184,350.00	200,000.00	320,000.00
1204	சேலம் ஊழியர்/ ஊழியர் நலன்	264,928.50	101,516.10	150,000.00	175,000.00
1206	நில ஊழியர்/ சீருடைகள்	-	-	430,000.00	10,000.00
1208	ஓய்வூதிய/ எரிபொருள்	1,160,695.24	1,303,422.00	1,200,000.00	3,240,000.00
1249	வேலை/ ஏனையவை	375.00	-	5,000.00	5,000.00
மொத்தம்/ உப மொத்தம்		1,523,798.74	1,589,288.10	1,985,000.00	3,750,000.00
1300	அலுவலக ஊழியர்/ பழுதுபார்த்தல் மற்றும் பராமரித்தல்				
1302	வாசிகாலை/ வாகனங்களைப் பழுதுபார்த்தல்	1,025,839.35	1,550,409.94	2,000,000.00	2,657,844.00
1303	கட்டிடங்களைப் பழுதுபார்த்தல்	-	-	100.00	100.00
1304	பெரிய அல்லது சிறிய அலுவலகங்களைப் பழுதுபார்த்தல்	-	-	100.00	100.00
மொத்தம்/ உப மொத்தம்		1,025,839.35	1,550,409.94	2,000,200.00	2,658,044.00
1400	பெரிய அல்லது சிறிய அலுவலகங்களைப் பழுதுபார்த்தல்				
1410	பெரிய அல்லது சிறிய அலுவலகங்களைப் பழுதுபார்த்தல்	18,415.00	12,000.00	20,000.00	20,000.00
1452	வாசிகாலை/ வாகனங்களைப் பழுதுபார்த்தல் மற்றும் அனுமதிப்பத்திரம்	273,458.13	243,876.79	230,000.00	417,400.00

1455	ஶாதி லன்஢ீ ரக்ஷணை/ சேத இழப்பீட்டுக் காப்புறுதி	-	-	100.00	100.00
1499	லெனை - ஢ீன்லீல ஶா ஶுலாரண ஶாஷீலு/ ஏணையலை - விளம்பரம் மற்றும் ஶிரசாரக் கட்டணம்	192,000.00	-	5,000.00	5,000.00
ஸஶ ஶிகலுல/ ஸஶ ஢ொத்தம்		483,873.13	255,876.79	255,100.00	442,500.00
1600	லீலீ஢ ஶெலீல/ ஶல்வேறு கொடுப்பனவுகள்				
1601	஢ீலீல ஶெலீல (கஶல. கல. ஢ீலுலன் கிரீல)/ கூட்டங்களுக்கான கொடுப்பனவு (கழிவு முகாமைத்துவம் ஢ொடர்பாக அறிவுறுத்தல்)	-	-	100,000.00	20,000.00
1649	லெனை - லாஶன கிலீ (கஶல ஢ூலீ கிரீல)/ ஏணையலை - வாகனக் கூலி (குப்பைகளை ஢ெலிதாக்கல்)	1,480,450.00	863,101.00	4,000,000.00	1,500,000.00
ஸஶ ஶிகலுல/ ஸஶ ஢ொத்தம்		1,480,450.00	863,101.00	4,100,000.00	1,520,000.00
1800	க்ஷய கிரீல/ ஢ெறுமானத்தேய்வு				
1801	ஶெலி஢ூலீலீ க்ஷய கிரீல/ கட்டல் ஢ெறுமானத்தேய்வு	-	-	100.00	100.00
1802	ஶெலீல லாஶன க்ஷய கிரீல/ ஢ோட்டார் வாகனப் ஢ெறுமானத்தேய்வு	-	-	100.00	100.00
1803	கரன்ல க்ஷய கிரீல/ வண்டிகள் ஢ெறுமானத்தேய்வு	-	-	100.00	100.00
1804	஢ன்லு க்ஷய கிரீல/ இயந்திரப் ஢ெறுமானத்தேய்வு	-	-	100.00	100.00
1805	ஶிரீல க்ஷய கிரீல/ ஆலை ஢ெறுமானத்தேய்வு	-	-	100.00	100.00
ஸஶ ஶிகலுல/ ஸஶ ஢ொத்தம்		-	-	500.00	500.00
1900	ஶூல ஶிரீல/ ஢ிதிஷ் ஶெலவுகள்				

1949 (i)	வெண் ணுடி ஸ்டாஃப்-ஓஃபீஸ் ணுடி ஸ்டாஃப். ஃபர்/ ஏணைய கட்டுக்களுக்கான வட்டிகள் - தேசிய கட்டு அபிவிருத்தி நிதியம்	-	-	100.00	100.00
1949 (ii)	வெண் ணுடி ஸ்டாஃப்-ஓஃபீஸ்/ ஏணைய கட்டுக்களுக்கான வட்டிகள்	-	-	100.00	100.00
ஃபர் ஃபர்/ ஃபர் ஃபர்		-	-	200.00	200.00
ஃபர் ஃபர்/ ஃபர் ஃபர் ஃபர்		43,144,481.48	28,473,737.82	50,023,600.00	53,999,784.00

2023
2100 - ஃபர் ஃபர் ஃபர் ஃபர் ஃபர்

ஃபர் ஃபர்/ ஃபர் ஃபர்	ஃபர் ஃபர்/ ஃபர் ஃபர்	2021 ஃபர் ஃபர் ஃபர் ஃபர்	2022.07.31 ஃபர் ஃபர் ஃபர் ஃபர்	2022 ஃபர் ஃபர் ஃபர் ஃபர்	2023 ஃபர் ஃபர் ஃபர் ஃபர்
01 - ஃபர் ஃபர் ஃபர் ஃபர் ஃபர்					
2102	ஃபர் ஃபர்/ ஃபர் ஃபர்	-	-	100.00	100.00
2104	ஃபர் ஃபர்/ ஃபர் ஃபர் ஃபர் ஃபர்	-	-	1,900,000.00	1,500,000.00
2107	ஃபர் ஃபர்/ ஃபர் ஃபர் ஃபர்	4,671,648.00	460,150.80	700,000.00	100.00

2108	படுதகை/ கணினி	-	710,000.00	1,400,000.00	900,000.00
2110	பீடுபு டபகரண டுலா குழிடு/ தளபாடங்கள் உபகரணங்கள்	29,700.00	437,620.00	1,100,000.00	100.00
2114	படுதகை ஡ாடகாடு/ கணினி ஡ென்புருள்	-	-	45,000.00	100.00
டப டிகதுவு/ உப ஡ுத்தம்		4,701,348.00	1,607,770.80	5,145,100.00	2,400,400.00
02 - டீலா தா ஡்டு/ டீவைகள் ஡ற்றும் வரிகள்					
2102	டுலிதகுழிடு/ கட்டலங்கள்	-	-	100.00	100.00
2108	படுதகை/ கணினி	-	-	200,000.00	100.00
2110	பீடுபு டபகரண டுலா குழிடு/ தளபாடங்கள் உபகரணங்கள்	-	-	50,000.00	100.00
டப டிகதுவு/ உப ஡ுத்தம்		-	-	250,100.00	300.00
03 - டீலா டீலா/ டகாதார டீவைகள்					
2102	டுலிதகுழிடு/ கட்டலங்கள்	-	-	100.00	100.00
2110	பீடுபு டபகரண டுலா குழிடு/ தளபாடங்கள் உபகரணங்கள்	-	-	100.00	100.00
2107	டயுடு/ ஡ுயந்திரங்கள்	-	-	20,000,100.00	100.00
டப டிகதுவு/ உப ஡ுத்தம்		-	-	20,000,300.00	300.00
04 - ஡ுலக டுடுபுடு/ ஡ுளதீக திட்ட஡ிடல்					
2101	ஓலிடு/ காணி			100.00	100.00
2102	டுலிதகுழிடு (஡ா஡ுதகாடுடு ஡ுதுலிடு)/ கட்டலங்கள் (தகனசாலை உள்ளடங்கலாக)	1,725,820.24	-	10,000,100.00	100.00
2104	஡ுடுடு ஡ாது/ ஡ுட்டார் வாகனங்கள்	-	-	40,000,100.00	3,000,000.00

2107	யனீறு/ இயந்திரங்கள்	-	-	30,000.00	100.00
2110	லீடுபு டபகரணு டுலு குழிடு/ தளபாடங்கள் ஁பகரணங்கள்	-	-	50,000.00	100.00
2112	பாடுபு ஁ப டுலு கீகூ ஁ப ஁டுடு/ பாதுககள், வடிகால் கலுவுட்டுகள் மற்றும பாலங்கள்	1,581,017.07	-	3,000,000.00	6,000,000.00
டப ஁கூவு/ ஁ப முுத்தம்		3,306,837.31	-	53,080,300.00	9,000,400.00
05 - ஁பப டபயுடுடுகா/ பூது ஁பயூக ஁சுவககள்					
2102	஁லுபுடுடு/ கட்டலங்கள்	-	-	100.00	100.00
டப ஁கூவு/ ஁ப முுத்தம்		-	-	100.00	100.00
07 - ஁ப ஁டுக/ நலன்புரி஁ ஁சுவககள்					
2101	஁புடுடு/ காணி	-	-	100.00	100.00
2102	஁லுபுடுடு (஁லு ஁புடுடு ஁புடுடு ஁புடுடு ஁புடுடு) / கட்டலங்கள் (பகல் நுர பராமரிப்பு முயம் ஁ள்ளடங்கவாக)	-	-	100.00	100.00
2110	லீடுபு டபகரணு டுலு குழிடு/ தளபாடங்கள் ஁பகரணங்கள்	437,500.00	-	50,000.00	100.00
டப ஁கூவு/ ஁ப முுத்தம்		437,500.00	-	50,200.00	300.00
08 - கூபு கபல ஁லுபுடுடு/ குப்பை கூலங்களை முகாமை ஁புடுடு					
2101	஁புடுடு/ காணி	-	-	100.00	100.00
2102	஁லுபுடுடு/ கட்டலங்கள்	-	-	100.00	100.00
2104	஁டுடு ஁பப/ முுட்டார் வாகணங்கள்	-	-	100.00	100.00
2107	யனீறு/ இயந்திரங்கள்	-	-	100,000.00	100.00

4109	லாபார் டெ/ வியாபார வரிகள்	1,475,400.00	1,060,200.00	1,620,000.00	1,600,000.00
4110	லாபார் டெ/ தொழில் வணிக வரிகள்	-	-	-	
4111	ஊழல்தை ஊழல்தை ஊழல்தை/ அபிவிருத்தி செய்யப்படாத காணி வரிகள்	-	-	100.00	100.00
4112	ஊழல்தை ஊழல்தை ஊழல்தை/ காணி விற்பனை வரிகள்	-	-	1,000.00	1,000.00
4113	ஊழல்தை ஊழல்தை ஊழல்தை/ பல்வேறு வகையான வரிகள்	-	-	-	
		20,719,604.04	10,783,408.44	20,926,575.96	22,577,675.96
4200	ஊழல்தை/ வாடகை				
4201	ஊழல்தை - தலை தலை/ வாடகை - வாசஸ்தளங்கள்	-	-	-	
4202	ஊழல்தை - ஊழல்தை/ வாடகை - வாகனம்	8,975.00	72,388.00	100,100.00	75,100.00
4203	ஊழல்தை - ஊழல்தை/ வாடகை - காணி	313,800.00	110,900.00	250,000.00	190,200.00
4204	ஊழல்தை - ஊழல்தை/ வாடகை - கட்டிடங்கள்	46,428.44	-	593,200.00	593,142.00
4205	ஊழல்தை - ஊழல்தை/ வாடகை - கடைகள்	8,928,386.00	7,160,451.00	12,084,300.00	12,138,700.00
4206	ஊழல்தை - ஊழல்தை/ வாடகை - சந்தைகள்	-	-	45,000.00	1,000.00
4207	ஊழல்தை - ஊழல்தை/ வாடகை - இறைச்சிக் கடை ஊழல்தை	8,732,485.01	8,789,525.00	8,200,000.00	9,600,000.00
4208	ஊழல்தை - ஊழல்தை/ வாடகை - சந்தைகள் - ஊழல்தை	-	-	-	
4209	ஊழல்தை - ஊழல்தை/ வாடகை - சந்தைகள் - ஊழல்தை	-	-	-	
4210	ஊழல்தை - ஊழல்தை/ வாடகை - வாகன தரிப்பிடங்கள் - ஊழல்தை	-	-	-	
4211	ஊழல்தை - ஊழல்தை/ வாடகை - ஏனையவை	1,307,138.00	1,424,090.00	2,050,000.00	1,130,925.00
4299	ஊழல்தை - ஊழல்தை/ வாடகை - ஊழல்தை	-	925,445.00	-	2,050,000.00
		19,337,212.45	18,482,799.00	23,322,600.00	25,779,067.00

4300	பெரு டீயு/ அனுமதிப்பத்திரக் கட்டணங்கள்				
4301	பெரு டீயு - வெட்டி/ அனுமதிப்பத்திரக் கட்டணங்கள் - வர்த்தக	157,400.00	203,000.00	200,000.00	100,000.00
4302	பெரு டீயு - ஸ்டாஃப் ஹோட்டல்/ அனுமதிப்பத்திரக் கட்டணங்கள் - சுற்றுலா ஹோட்டல்கள்	13,679.70	-	600,000.00	400,000.00
4303	பெரு டீயு - பரிசீலனை/ அனுமதிப்பத்திரக் கட்டணங்கள் - சுற்றுச் சூழல்	329,800.00	5,300.00	10,000.00	7,950.00
4304	பெரு டீயு - ஸ்டாஃப் ஹோட்டல்/ அனுமதிப்பத்திரக் கட்டணங்கள் - விலங்கு இறைச்சிக் கூடங்கள்	-	-	-	-
4305	பெரு டீயு - பூங்கா டீயு/ அனுமதிப்பத்திரக் கட்டணங்கள் - பிரசார மற்றும் விளம்பரப் பலகைகள்	469,400.00	140,100.00	275,000.00	900,000.00
4306	பெரு டீயு - டீயு/ அனுமதிப்பத்திரக் கட்டணங்கள் - பொது பொழுதுபோக்கு நடவடிக்கைகள்	-	-	-	-
4307	பெரு டீயு - டீயு/ அனுமதிப்பத்திரக் கட்டணங்கள் - தரகர்களும் ஏல விற்பனையாளர்களும்	-	-	-	-
4308	பெரு டீயு - டீயு/ அனுமதிப்பத்திரக் கட்டணங்கள் - ஏனையவை	5,400.00	200.00	1,100.00	1,100.00
4399	பெரு டீயு- டீயு- டீயு	-	750.00	-	-
		975,679.70	349,350.00	1,086,100.00	1,409,050.00
4400	சேவா டீயு/ சேவைக் கட்டணங்கள்				
4401	சேவா டீயு - டீயு/ சேவைக் கட்டணங்கள் - உரிமை பதிவு	40.00	95.00	200.00	200.00
4402	சேவா டீயு - டீயு/ சேவைக் கட்டணங்கள் - ஏனைய பதிவுகள்	196,100.00	60,475.00	175,200.00	109,100.00
4403	சேவா டீயு - டீயு/ சேவைக் கட்டணங்கள் - உறுதிப்படுத்தல்	18,793.00	38,500.00	5,200.00	10,200.00

4404	சேலா ராசீநு - லீபி லேவன பரீக்ஷா கிரீமீ/ சேவைக் கட்டணங்கள் - ஆவணங்களை பரிசோதனை செய்தல்	-	-	-	
4405	சேலா ராசீநு - பரீபரய/ சேவைக் கட்டணங்கள் - சுற்றுச் சூழல்	10,000.00	3,000.00	10,000.00	4,500.00
4406	சேலா ராசீநு - ஸுலபூமீ டிநுமக கிரீமீ/ சேவைக் கட்டணங்கள் - திட்டங்கள் அங்கீகரித்தல்	3,162,737.70	2,786,484.50	3,040,000.00	3,390,666.70
4407	சேலா ராசீநு - UDC/ சேவைக் கட்டணங்கள் - UDC	-	-	-	
4408	சேலா ராசீநு - UDC பூடி வினோடி கட்டணங்கள் - UDC பொது பொழுதுபோக்கு நடவடிக்கைகள்	-	-	-	
4409	சேலா ஸுபடிமீ ஸடினா டாகாசி விநுசூமீ/ சேவைகளை வழங்குவதற்காக மாதிரிகளை விற்பனை செய்தல்	455,440.00	226,083.90	533,000.00	106,625.00
4451	சேலா ராசீநு - UDC வான நுலநுமீபூல/ சேவைக் கட்டணங்கள் - UDC வாகனத் தரிப்பிடம்	16,866.68	6,000.00	55,000.00	
4452	சேலா ராசீநு - டாடினாரய/ சேவைக் கட்டணங்கள் - தகனசாலை	-	-	-	
4453	சேலா ராசீநு - ஸூடிநாய / சேவைக் கட்டணங்கள் - அடக்கம் செய்தல்	1,400.00	1,400.00	3,000.00	2,000.00
4454	சேலா ராசீநு - ஸிவிவனய/ சேவைக் கட்டணங்கள் - நினைவுச் சின்னம்	-	-	-	
4455	சேலா ராசீநு - கஸல லுலுர கிரீமீ/ சேவைக் கட்டணங்கள் - குப்பைகூங்களை அகற்றுதல்	951,450.00	563,500.00	1,500,000.00	2,130,000.00
4456	சேலா ராசீநு - பூடி வுசிகிலீ/ சேவைக் கட்டணங்கள் - பொது மலசலகூடம்	361,495.00	278,550.00	300,000.00	315,000.00
4457	சேலா ராசீநு - வான ராசீநு/ சேவைக் கட்டணங்கள் - வாகனக் கட்டணங்கள்	-	-	-	
4458	சேலா ராசீநு - பூடி டேபல வலவ ஹாசி/ சேவைக் கட்டணங்கள் - பொதுச் சொத்துக்களுக்கு சேதம்	-	-	-	
4459	சேலா ராசீநு - நல லீமீ/ சேவைக் கட்டணங்கள் - குழாய் கிணறு	-	-	-	

4460	சேலா ராஜ் - லிஃபி சேலா ஸ்டாஃப்டிங்/ சேலா கட்டணங்கள் - அவசர சேலா வழங்கல்	-	-	200.00	200.00
4461	சேலா ராஜ் - ஸ்டாஃப்டிங் ஸ்டாஃப்டிங்/ சேலா கட்டணங்கள் - ஸ்டாஃப்டிங் இணைப்புகள்	-	-	-	
4462	சேலா ராஜ் - ஸ்டாஃப்டிங்/ சேலா கட்டணங்கள் - ஸ்டாஃப்டிங்	-	-	-	
4463	சேலா ராஜ் - ஸ்டாஃப்டிங் ஸ்டாஃப்டிங்/ சேலா கட்டணங்கள் - ஸ்டாஃப்டிங் கடைகள்	-	-	-	
4464	சேலா ராஜ் - ஸ்டாஃப்டிங் ஸ்டாஃப்டிங்/ சேலா கட்டணங்கள் - ஸ்டாஃப்டிங் அங்கத்துவக் கட்டணம்	1,591.00	10,860.00	10,000.00	11,000.00
4465	சேலா ராஜ் - ஸ்டாஃப்டிங்/ சேலா கட்டணங்கள் - ஸ்டாஃப்டிங்	671,900.38	293,950.56	795,000.00	495,700.00
4499	சேலா ராஜ்- ஸ்டாஃப்டிங்	-	385,924.50	-	880,000.00
		5,847,813.76	4,654,823.46	6,426,800.00	7,455,191.70
4500	லிஃபி ஸ்டாஃப்டிங்/ ஸ்டாஃப்டிங் கட்டணங்களும் ஸ்டாஃப்டிங் கட்டணங்களும்				
4501	லிஃபி ராஜ் - ஸ்டாஃப்டிங் கட்டணம்	386,270.00	257,238.00	750,200.00	441,180.00
4511	ஸ்டாஃப்டிங் - ஸ்டாஃப்டிங் ஸ்டாஃப்டிங்/ கட்டணங்கள் - ஸ்டாஃப்டிங் ஸ்டாஃப்டிங்	3,577.50	-	5,000.00	
4512	ஸ்டாஃப்டிங் - ஸ்டாஃப்டிங் ஸ்டாஃப்டிங்/ கட்டணங்கள் - ஸ்டாஃப்டிங் ஸ்டாஃப்டிங்	312.50	1,637.50	2,000.00	3,000.00
4513	ஸ்டாஃப்டிங் - ஸ்டாஃப்டிங் ஸ்டாஃப்டிங்/ கட்டணங்கள் - ஸ்டாஃப்டிங் ஸ்டாஃப்டிங்	-	1,540.00	-	5,000.00
		390,160.00	260,415.50	757,200.00	449,180.00
4600	ஸ்டாஃப்டிங் ஸ்டாஃப்டிங் ஸ்டாஃப்டிங்/ ஸ்டாஃப்டிங் ஸ்டாஃப்டிங்				
4602	ஸ்டாஃப்டிங் - ஸ்டாஃப்டிங் ஸ்டாஃப்டிங்	21,000.00	16,500.00	150,100.00	30,100.00

4603	விடுதலை - சீலம்/ விற்பனை - நீர்	-	-	-	
4604	விடுதலை - கொம்பேச்சி லா அனெக்டர்/ விற்பனை - கொம்பேச்சி மற்றும் மற்றையவை	-	-	-	
4605	விடுதலை - விவிடி/ விற்பனை - பல்வேறு	102,889.49	450.00	75,000.00	6,000.00
4699	விடுதலை அடாடா/ ஏனைய விற்பனை வருமானங்கள்		39,986.00	-	76,000.00
		123,889.49	56,936.00	225,100.00	112,100.00
4700	பொலி அடாடா/ வட்டி வருமானங்கள்				
4701	சேவக லா பொலி/ ஊழியர் கடன்களுக்கான வட்டி	720,520.15	560,518.62	500,000.00	960,889.06
4702	லாஹார விசை பொலி/ திறைசேறி பத்திரங்களுக்கான வட்டி	-	-	-	
4703	சீலாஹர் லாஹர் பொலி/ நிலையான வைப்புகளுக்கான வட்டி	-	-	150,000.00	2,409,856.96
4704	ஓரி கிரி பொலி/ சேமிப்பு வைப்புகளுக்கான வட்டி	-	-	-	
		720,520.15	560,518.62	650,000.00	3,370,746.02
4800	விவிடி அடாடா/ பல்வேறு வருமானங்கள்				
4801	மூட்டர் லாஹர்/ முத்திரை கட்டணம்	-	8,800,750.00	16,000,000.00	15,500,000.00
4802	அஹர் கர் லாஹர் டேபல விக்கிஹர் லாஹர் லாஹர்/ கைப்பற்றப்பட்ட சொத்துக்கள் விற்பனை மூலமான இலாபம்	-	-	100.00	100.00
4803	பூஹர் லாஹர் விக்கிஹர்/ மூலதன சொத்துக்கள் விற்பனை	-	-	100.00	100.00
4804	லாஹர் லாஹர்/ நீதிமன்ற அபராதம்	-	-	-	
4806	அலாஹர் லாஹர்/ நட்ட அபராதம்	37,045.00	5,000.00	5,000.00	5,000.00
4807	அலாஹர் லாஹர்/ நட்டங்களை வசூலித்தல்	-	-	-	
4808	விவிடி/ பல்வேறு	157,966.00	-	100.00	100.00

4849	විවිධ ආදායම්- වෙනත්		547,225.47	-	300,000.00
		195,011.00	9,352,975.47	16,005,300.00	15,805,300.00
4900	ව්‍යාපෘති ආදායම්/ සෙය්‍යෙහිටි වරුමානම				
4901	ආදායම් - ව්‍යාපෘති/ වරුමානම - සෙය්‍යෙහිටි	-	-	-	
4902	ආදායම් - කොන්ත්‍රාත් සේවා/ වරුමානම - ඉප්පත්තූ ජේවේ	-	-	-	
4903	ආදායම් - වෙනත්/ වරුමානම - ඉනේයවේ	-	-	-	
		-	-	-	-
5100	පරිත්‍යාග - පුනරාවර්තන වියදම් සඳහා ලැබීම්/ තුන්කොටේ - මිලේමුමුමු සෙලවිනඟුඟුඟුකේ පෙහුකේ				
5101	සේවක වැටුප් හා දීමනා ප්‍රතිපූරණය/ ඉනේයවරු සමපඟුමු මඟුහුමුමු කොටුප්පඟු වේ පෙහුකේකේ	58,341,292.25	50,523,261.69	84,058,900.00	89,228,300.64
5102	මන්ත්‍රී දීමනා ප්‍රතිපූරණය/ ඉනේයවරු පිඟුරු කොටුප්පඟු වේ පෙහුකේකේ	3,060,000.00	1,785,000.00	3,060,000.00	3,060,000.00
5103	වෙනත් පරිත්‍යාග - මධ්‍යම රජය/ ඉනේය තුන්කොටේකේ - මත්තීය අරඟු	-	-	-	
5104	වෙනත් පරිත්‍යාග - පළාත් සභා/ ඉනේය තුන්කොටේකේ - ඉඟුඟුරාට්ඨි මඟුරු	-	-	200,300.00	1,300.00
5105	වෙනත් පරිත්‍යාග - රාජ්‍ය නොවන සංවිධාන/ ඉනේය තුන්කොටේකේ - අරඟුසල්ලාත තුරිඟුඟුඟුඟු	-	-	-	
5106	වෙනත් පරිත්‍යාග - ප්‍රාදේශීය/ ඉනේය තුන්කොටේකේ - පිරතේඟු	-	-	-	
5107	වෙනත් පරිත්‍යාග - පුස්තකාල/ ඉනේය තුන්කොටේකේ - වාසිකඟුඟු	-	-	5,000.00	5,000.00
5108	වෙනත් පරිත්‍යාග - ක්‍රීඩා/ ඉනේය තුන්කොටේකේ - වීඟුඟුඟුඟු	-	-	-	

5109	පරිත්‍යාග - වෙනත්/ நன்கொடைகள் - ஏனையவை	-	-	100.00	100.00
		61,401,292.25	52,308,261.69	87,324,300.00	92,294,700.64
5200	විස්තීර්ණ ආදායමේ හඳුනාගන්නා ප්‍රාග්ධන ප්‍රදාන/ விரிவான வருமானத்தில் அடையாளம் காணப்பட்ட மூலதன வருமானம்				
5201	පරිත්‍යාග - මධ්‍යම රජය/ நன்கொடைகள் - மத்திய அரசு	-	-	5,000.00	5,000.00
5202	පරිත්‍යාග - පළාත් සභා/ நன்கொடைகள் - உள்ளூராட்சி மன்ற	3,353,239.25	-	5,000.00	5,000.00
5203	පරිත්‍යාග - රාජ්‍ය නොවන සංවිධාන/ நன்கொடைகள் - அரசல்லாத நிறுவனங்கள்	-	-	-	
5204	පරිත්‍යාග - ප්‍රාදේශීය/ நன்கொடைகள் - பிரதேச	-	-	-	
5205	පරිත්‍යාග - පුස්තකාල/ நன்கொடைகள் - வாசிக்கசாலை	-	-	-	
5206	පරිත්‍යාග - ක්‍රීඩා/ நன்கொடைகள் - விளையாட்டு	-	-	-	
5207	පරිත්‍යාග - වෙනත්/ நன்கொடைகள் - ஏனையவை	-	-	5,000.00	5,000.00
		3,353,239.25	-	15,000.00	15,000.00
					169,268,011.32

වැය විෂය අනුව වියදම් විශ්ලේෂණය - 2023
செலவினத் தலைப்பு அடிப்படையிலான செலவுப் பகுப்பாய்வு - 2023

வகை கீர்த்திய/ செலவின தலைப்பு	வகை விவரம்/ செலவின விடயம்	2021 ஈழா வியதம்/ 2021 உண்மை செலவு	2022.07.31 தகவல் ஈழா வியதம்/ 2022.07.31 வரை உண்மை செலவு	2022 தகவல்/2022 மதிப்பீடு	2023 தகவல்/2023 மதிப்பீடு
1000	வருவாய் அல்லது செலவு/சம்பளங்களும் வேதனங்களும்				
1001	வருவாய் அல்லது செலவு/ சம்பளங்களும் வேதனங்களும்	55,021,132.67	32,817,715.53	91,528,200.00	63,688,160.00
1002	தகவல்/ மேலதிக வேலை நேரம் கொடுப்பனவுகள்	9,345,855.00	5,933,839.75	15,308,500.00	10,069,574.00
1003	தகவல்/ கொடுப்பனவுகள்	19,693,388.52	16,294,612.53	32,416,100.00	34,191,419.96
1004	தகவல் தகவல்/ உறுப்பினர்களுக்கான கொடுப்பனவுகள்	3,240,000.00	1,890,000.00	3,240,000.00	3,060,000.00
1049	வெள்ளி/ ஏனையவை	4,278,699.28	2,975,101.17	7,491,700.00	5,751,804.44
		91,579,075.47	59,911,268.98	149,984,500.00	116,760,958.40
1100	தகவல் தகவல்/ பயணம் கட்டணம்				
1101	தகவல் தகவல் - தகவல்/ பயணம் கட்டணம் - உள்நாடு	65,727.00	97,603.12	332,000.00	157,100.00
1102	தகவல் தகவல் - தகவல்/ பயணம் கட்டணம் - வெளிநாடு	-	-	50,000.00	50,000.00
1149	வெள்ளி/ ஏனையவை	-	-	-	-
		65,727.00	97,603.12	382,000.00	207,100.00
1200	தகவல் தகவல்/ வழங்கல்				
1201	தகவல் தகவல் தகவல்/ அச்சிடல் மற்றும் தகவல் தகவல்	1,803,847.11	1,210,099.84	1,365,000.00	1,792,500.00

1202	கார்ட்டியோல்டீய ஸ்ட்ரீட்/ அலுவலக வழங்கல்கள்	570,606.53	874,166.41	645,000.00	1,586,000.00
1203	லீலி பதன் டீயூட்டி/ வீதி விளக்கு உபகரணங்கள்	-	-	-	-
1204	சேலக ஸ்டீல் ஸ்டீல்/ ஊழியர் நலன்	559,105.45	228,855.56	620,000.00	480,000.00
1205	லீலி கட்டிடம்/ உல்லாச நடவடிக்கைகள்	-	-	10,000.00	10,000.00
1206	லீலி டீயூட்டி/ சீருடைகள்	69,800.00	14,000.00	1,098,100.00	534,100.00
1207	கொண்டிஷன் டீயூட்டி/ ஒப்பந்தக் கட்டணம்	-	-	-	-
1208	ஓன்லைன்/ எரிபொருள்	3,565,893.25	4,006,388.67	3,850,000.00	9,330,910.00
1209	ஓட்டகாண்டிஷன் டீயூட்டி/ மென்பொருட்கள் கொள்வனவு செய்தல்	273,565.80	-	100,000.00	100,000.00
1210	ஓட்டகாண்டிஷன் டீயூட்டி/ தகவல்களை வழங்கல்	-	-	-	-
1211	சேலக ஸ்டீல்/ ஊழியர் பயிற்சி	-	-	-	-
1249	லீலி/ ஏனையவை	745,682.85	610,411.80	1,490,000.00	2,168,400.00
		7,588,500.99	6,943,922.28	9,178,100.00	16,001,910.00
1300	அலுவலக ஸ்டீல்/ பழுதுபார்த்தல் மற்றும் பராமரித்தல்				
1301	கார்ட்டியோல்டீய ஸ்ட்ரீட்/ அலுவலக உபகரணங்கள் பழுதுபார்த்தல்	339,143.00	357,688.00	700,000.00	960,000.00
1302	லாப அலுவலக ஸ்டீல்/ வாகனங்களைப் பழுதுபார்த்தல்	3,111,822.84	4,283,626.09	2,700,000.00	7,687,019.00
1303	லாப அலுவலக ஸ்டீல்/ கட்டிடங்களைப் பழுதுபார்த்தல்	151,074.00	66,208.00	1,450,100.00	724,100.00
1304	லாப அலுவலக ஸ்டீல்/ இயந்திரங்களைப் பழுதுபார்த்தல்	-	-	150,100.00	1,100.00
1305	லாப அலுவலக ஸ்டீல்/ பாதகளைப் பழுதுபார்த்தல்	4,185,004.52	2,255,113.60	5,000,000.00	3,500,000.00
1306	லாப அலுவலக ஸ்டீல்/ நீர் வழங்கல் அமைப்பைப் பழுதுபார்த்தல்	-	-	-	-

1307	பாலூட்டி பசு வளர்ச்சிக்கு அலுவலகமே/ பாலம் மற்றும் கால்வாய் கல்வெட்டுகளைப் பழுதபார்த்தல்	19,800.00	9,300.00	1,500,000.00	100,000.00
1349	வெநல்/ ஏனையவை	15,964.20	-	2,600,000.00	175,000.00
		7,822,808.56	6,971,935.69	14,100,200.00	13,147,219.00
1400	பரிபாலன விடயம்/ நிர்வாகச் செலவுகள்				
1401	தூரக்கடன்/ தொலைபேசி	798,160.58	251,855.16	630,000.00	555,000.00
1402	விடயம்/ மின்சாரம்	377,987.00	195,848.95	515,000.00	432,500.00
1403	சீலம்/ நீர்	285,594.02	182,081.19	300,000.00	331,000.00
1404	நெடும்/ மீட்டர்/ தபால் கட்டணம்	84,827.00	35,475.00	180,000.00	100,000.00
1405	பொது விடயம்/ உபசரிப்புச் செலவுகள்	326,469.42	246,818.04	300,000.00	565,000.00
1406	கூலி பண வரிசை/ கூலிகள் மற்றும் வரிப்பணம்	-	-	-	-
1407	நீர் மீட்டர்/ சட்டக் கட்டணம்	208,920.00	110,347.67	325,000.00	216,000.00
1408	பொது மீட்டர்/ கணக்காய்வுக் கட்டணம்	-	482,513.00	350,000.00	500,000.00
1409	மின்சாரம்/ மீட்டர்/ கணக்கெடுப்புக் கட்டணம்	-	-	1,005,000.00	105,000.00
1410	பெரிய கிராம/ சுத்திகரிப்பு	18,415.00	27,900.00	70,000.00	70,000.00
1451	பொதுமேம்பாட்டு பணிகள்/ உபகரணக் காப்புறுதி	-	-	-	-
1452	பொது மீட்டர்/ வாகனக் காப்புறுதி	488,460.64	608,605.20	930,000.00	1,117,400.00
1453	மின்சாரம்/ பணக் காப்புறுதி	-	-	-	-
1454	வெநல் மீட்டர்/ ஏனைய காப்புறுதி	-	-	100.00	-

1455	හානි වන්දි රක්ෂණය/ சேத இழப்பீட்டுக் காப்புறுதி	-	-	100.00	200.00
1499	වෙනත්/ ஏனையவை	431,618.60	135,279.40	405,000.00	470,285.00
		3,020,452.26	2,276,723.61	5,010,200.00	4,462,385.00
1500	සුභ සාධන ගෙවීම්/ நலன்புரிக் கொடுப்பனவுகள்				
1501	සමාජ සේවා ගෙවීම්/ சமூக சேவைக் கொடுப்பனவுகள்	-	-	100,000.00	50,000.00
1502	ක්‍රීඩා ප්‍රවර්ධන කිරීමේ ගෙවීම්/ விளையாட்டு மேம்படுத்தல் கொடுப்பனவுகள்	-	-	-	300,000.00
1503	උත්සව සඳහා ගෙවීම්/ வைபவங்களுக்கான கொடுப்பனவுகள்	-	24,580.00	690,000.00	1,440,000.00
1504	දුම්රිය ප්‍රවේශ පත්‍ර/ புகையிரத அனுமதிப் பத்திரம்	6,440.00	21,720.00	90,000.00	50,000.00
1505	පරිත්‍යාග/ நன்கொடைகள்	-	-	-	-
1506	වන්දි ගෙවීම්/ இழப்பீட்டுக் கொடுப்பனவுகள்	-	-	-	-
1507	දිළිඳු සහන ගෙවීම්/ வறுமை நிவாரணக் கொடுப்பனவுகள்	11,690.29	-	700,000.00	300,000.00
1508	ආපදා කළමනාකරණය/ அனர்த்த முகாமைத்துவம்	39,792.00	-	200,000.00	50,000.00
1549	වෙනත්/ ஏனையவை	4,770.00	-	1,165,000.00	1,425,000.00
		62,692.29	46,300.00	2,945,000.00	3,615,000.00
1600	විවිධ ගෙවීම්/ பல்வேறு கொடுப்பனவுகள்				
1601	රැස්වීම් ගෙවීම්/ கூட்டங்களுக்கான கொடுப்பனவுகள்	-	25,000.00	375,000.00	300,000.00
1602	මුදල් පරිහරණය කිරීමේ ගෙවීම්/ பணப் பயன்பாட்டுக் கொடுப்பனவுகள்	-	-	-	-
1603	යතුරු පරිහරණය කිරීමේ ගෙවීම්/ சாவிப் பயன்பாட்டுக் கொடுப்பனவுகள்	-	-	-	-

1604	புது கிரீம் டீம்/ பயிற்சியளித்தல் செலவுகள்	17,000.00	32,765.00	160,000.00	160,000.00
1605	மீட்டர் சலுகை பாடல்கள் கிரீம் டீம்/ நுழைப்புகள் மற்றும் பூச்சிகள் கட்டுப்படுத்தல் செலவுகள்	-	-	-	-
1606	புது கிரீம் டீம் கிரீம் டீம்/ வசூலித்தல், ஊக்குவித்தல் கொடுப்பனவுகள்	-	-	400,000.00	-
1607	வெள்ளை நிறக் கரன் கிரீம் டீம் டீம்/ ஆணைப் பத்திரம் பிறப்பித்தல் அலுவலர்களுக்கான கொடுப்பனவுகள்	-	-	-	-
1608	ஊழல் கிரீம் டீம் கிரீம் டீம் டீம்/ திட்டமிடல் அலுவலர்களுக்கான கொடுப்பனவுகள் தரகு	-	-	-	-
1609	பெரிய அளவு கிரீம் டீம்/ மொழிபெயர்ப்புச் செய்பவர்களுக்கான கொடுப்பனவுகள்	301,272.50	185,657.50	-	400,000.00
1610	புது கிரீம் டீம் டீம் டீம்/ இயந்திர இயக்குநர்களுக்கான கொடுப்பனவுகள்	-	-	-	-
1611	ஊழல் கிரீம் டீம் டீம் டீம்/ பொறியியலாளர் ஆலோசனைக் கொடுப்பனவுகள்	-	-	-	-
1612	நகர சபை கிரீம் டீம் டீம் டீம்/ நகர அபிவிருத்தி அதிகார சபைக்கான கொடுப்பனவுகள்	-	-	-	-
1613	புது கிரீம் டீம் டீம் டீம்/ உணவு மாதுகளைப் பரிசோதனை செய்வதற்கான கட்டணம்	-	-	20,000.00	2,000.00
1649	வெள்ளை/ ஏனையவை	1,846,721.72	1,038,401.37	3,851,100.00	1,951,000.00
		2,164,994.22	1,281,823.87	4,806,100.00	2,813,000.00
1700	வெள்ளை/ ஏனையவை				
1701	வெள்ளை டீம் டீம் டீம்/ வரிப்பணம் மீதான கழிவுகள்	-	74,122.50	650,000.00	850,000.00
1702	வெள்ளை டீம் டீம் டீம்/ அறவிடமுடியாத கடன்	-	-	-	-
1703	வெள்ளை டீம் டீம் டீம்/ இரப்புகள் குறைகளைப் பதிவு செய்தல்	-	-	-	-
1704	வெள்ளை டீம் டீம் டீம்/ சேதமடைந்த மற்றும் காலாவதியான இரப்புகளைப் பதிவு செய்தல்	-	-	-	-
1705	வெள்ளை டீம் டீம் டீம் - பூமிக்கான வெள்ளை டீம் டீம்/ கடன் பெறும் செலவு - மூலதனமல்லாத பொருட்கள்	-	-	-	-
1706	வெள்ளை டீம் டீம் டீம்/ வங்கிக் கட்டணங்கள்	-	-	500.00	500.00

1707	பூச்சிகாடு போன் ஈடுய லீஹ னீரீம்/ நூலக நூல்களின் பெறுமானத்தைப் பதிவுழித்தல்	-	-	-	-
		-	74,122.50	650,500.00	850,500.00
1800	கீசய கிரீம்/ பெறுமானத்தேய்வு				
1801	ஓவீனீரீரீ கீசய கிரீம்/ கட்டல் பெறுமானத்தேய்வு	-	-	600.00	600.00
1802	ஓர்ஓர் லான கீசய கிரீம்/ ஡ோட்டார் வாகனப் பெறுமானத்தேய்வு	-	-	400.00	400.00
1803	கரநீ கீசய கிரீம்/ வண்டிகள் பெறுமானத்தேய்வு	-	-	300.00	300.00
1804	யநீ கீசய கிரீம்/ இயந்திரப் பெறுமானத்தேய்வு	-	-	500.00	500.00
1805	பிரீய கீசய கிரீம்/ ஆலை பெறுமானத்தேய்வு	-	-	300.00	200.00
1806	பரிஓக யநீ கீசய கிரீம்/ கணினிப் பெறுமானத்தேய்வு	-	-	300.00	300.00
1807	காரீயாடு ஁பகரஓ கீசய கிரீம்/ அலுவலக உபகரணங்கள் பெறுமானத்தேய்வு	-	-	300.00	300.00
1808	ரீ லீ கீசய கிரீம்/ தளபாடங்கள் பெறுமானத்தேய்வு	-	-	200.00	200.00
1809	லீனீ ஹ ஁பகரஓ கீசய கிரீம்/ கொள்கலன்கள் ஡ற்றும் உபகரணங்கள் பெறுமானத்தேய்வு	-	-	-	-
1810	பாரலீ ஃன லீகீ ஃன பாலீ கீசய கிரீம்/ பாதைகள் ஡ற்றும் வாய்க்கால் கல்வெட்டுகள் ஡ற்றும் பாலங்கள் பெறுமானத்தேய்வு	-	-	100.00	100.00
1811	ஓநீ ஁ரகீசய ஁ரீ கரீல கீசய கிரீம்/ தீ காப்பு ஆடைகள் பெறுமானத்தேய்வு	-	-	-	-
1849	லீனீ/ ஁னையவை	-	-	100.00	100.00
		-	-	3,100.00	3,000.00

1900	இலா பீரீவீய/ நிதிச் செலவுகள்				
1901	கல்வீவீ வாரீக/ குத்தகைத் தவணை	-	-	-	-
1902	கல்வீவீ மன பாலீய/ குத்தகை மீதான வட்டி	-	-	-	-
1903	அப நானீபநீ மன பாலீய/ பிணை வைப்புகள் மீதான வட்டி	-	-	-	-
1904	வீவீவீ வீய மன பாலீய/ வங்கிக் கடன்கள் மீதான வட்டி	-	-	200.00	-
1905	வீவீவீ அயீரா மன பாலீ/ மேலதிக வங்கிப் பற்று மீதான வட்டி	-	-	-	-
1949	வெனநீ வீய ஸீவீவீ பாலீ/ ஏனைய கடன்களுக்கான வட்டிகள்	-	-	300.00	500.00
		-	-	500.00	500.00
					157,861,572.40

2023 அய வீய ஸாராண்டீய/ 2023 வரவீ செலவீ ஸாராம்பீசம்

அசீகீதீன பூநராவீரீபீன அடாடீயம்/ எதீர்பாரீத்துள்ள மீளளிப்பு வருமானம்	169,253,011.32
அசீகீதீன பூநராவீரீபீன வீடீயம்/ எதீர்பாரீத்துள்ள மீளெழும்பும் செலவீனங்கள்	157,861,572.40
பூநராவீரீபீன வீடீயம் வவீ வவீ பூநராவீரீபீன அடாடீயம்/ மீளெழும்பும் செலவீனத்தை வீஞ்சீய மீளளிப்பு வருமானம்	11,391,438.92
அசீகீதீன பூரீவீன வீடீயம்/ எதீர்பாரீத்துள்ள மூலதன செலவீனம்	11,402,200.00
பூநராவீரீபீன வீடீயம் வ பூரீவீன வீடீயம் பஹீ அநீரீகீதீய / ஸூவீனாவீய/ மீளெழும்பும் செலவீனங்களுக்கும் மூலதன செலவீனங்களுக்கும் பீன்னரான மீகை/ பற்றாக்குறை	(10,761.08)

අජේක්ෂිත ප්‍රාග්ධන ලැබීම්/ எதிர்பார்த்துள்ள மூலதன வருமானம் 15,000.00

අතිරික්තය / ඌඹතාව/ மிகை/ பற்றாக்குறை 4,238.92

දැක්ම

බස්නාහිර පළාත තුළ විශිෂ්ට
පළාත් පාලන ආයතනයක් බවට
පත්වීම.



මෙහෙවර

මහජන සෞඛ්‍ය, මහජන උපයෝගී සේවා සහ පොදු මංමාවත් පිළිබඳ සියළු කරුණු නගරයේ සීමාව තුළ විධිමත් කිරීම , පාලනය කිරීම සහ පරිපාලනය කිරීම හා ජනතාවගේ සුබවිභරණය , පහසුකම් හා සුභ සාධනය සහ නගරයේ සෑප විභරණ ක්‍රම ආරක්ෂා කිරීම හා වැඩිදියුණු කිරීම , කාර්ය මණ්ඩලයේ ආකල්ප වෙනස් කරමින් නව තාක්ෂණය කරා යොමුවීම.



නගර සභා ගීතය

ජනසෙන සලසන නගරෙහි දිදුලන ආයතනයක් ලෙසින්
එලදායි ලෙස සියලු දෙනන් හට සේවය සපයන්නට වෙහෙසෙයි
උපදින ඉපදුන හැමටම මෙහෙයක් කරනට ඇප කැප වෙයි
බේ.....රුවල නගර සභාව හැමටම යහපත සලසා ලයි

මාතෘ සායන පුස්තකාල හා හෙළ ඔසු හල සමඟින්
පොඩි දරුවන් හට අකුරු කරන්නට පෙර පාසලක් තුළින්
අරඹා ඇති බව රැකගත යුතු බව වටහා ගන්න නිතින්
සැලසෙන සේවය ලැබ ගනු සැම දින සැමදා සතුටු සිතින්

පවිත්‍රතාවය රැකුමට නිරතුරු කම්කරුවන් වෙහෙසෙයි
ගමන් මහෙහි අවදානම දුරුකර නිති පහසුව සලසයි
වෙළ හෙළදාමෙන් නගරය තුළ ඇති සල්පිල් නිති සරුවෙයි
සිංහල යෝනක දමිළ සොයුරු කැළ සැමටම සෙන සලසයි

සුවසෙන යහපත නිති සපුරාලන නගර සභා සේවේ
දැනුම ලබා දී මනස වඩන්නට පුස්තකාලෙ ජේ වේ

නැණසල හැමටම ලොවක් දකින්නට මංපෙත් සලසා දේ
 බේරුවලට ලද මිණි කැටයකි මේ සලසන ආලෝකේ....

පද රචනය : එම්. ජේ. එම්. ඒ. පද්මකාන්ති

සංගීතය හා ගායනය : ජයන්ත රත්නායක

පටුන

නගර සහ ආඥා පනත -----07

පරමාර්ථ ප්‍රකාශය-----08

ගරු.නාගරික මන්ත්‍රීවරුන්ගේ තොරතුරු-----09-10

සහාපතිතුමාගේ ප්‍රකාශය-----11

ලේකම්තුමාගේ ප්‍රකාශය-----12

නගර සහ ඉතිහාසයෙන් බිඳක්-----13-15

බේරුවල නගර සහ බල ප්‍රදේශයේ භෞතික පිහිටීම-----16

බේරුවල නගර සහ බල ප්‍රදේශයේ සිතියම-----17

ජාතික හා පළාත් සහ මාර්ග වලට සම්බන්ධ වන නගර සහ මාර්ග-----18

ග්‍රාම නිලධාරී වසම් හා එයට අයත් පාරවල්-----19-23

පොදු සංඛ්‍යා ලේඛණ තොරතුරු-----24-25

බේරුවල නගර සහ බල ප්‍රදේශයේ වයස් අනුව මුළු ජනගහනය-----26

බේරුවල නගර සහ බල ප්‍රදේශයේ ආගම් අනුව ජනගහන ව්‍යාප්තිය-----27

බේරුවල නගර සහ බල ප්‍රදේශයේ ජාතීන් අනුව ජනගහන ව්‍යාප්තිය-----29

බේරුවල නගර සභා බල ප්‍රදේශයේ යටිතල පහසුකම් පිළිබඳ තොරතුරු-----	28
සභාව සතු වත්කම් හා දේපල -----	30
සංවිධාන ව්‍යුහය-----	31
මිනිස් බල සාරාංශය-----	32-33
බේරුවල නගර සභාව විසින් 2023 වර්ෂයේ අය කරනු ලබන බදු ගාස්තු හා සේවාවන් සඳහා අය කරනු ලබන ගාස්තු-----	34-37
2023 අයවැය සාරාංශය-----	42
අයවැයගත විස්තීර්ණ ආදායම් ප්‍රකාශය-----	43-47
අයවැයගත වත්කම් වගකීම් ප්‍රකාශය-----	
අයවැයගත ශුද්ධ වත්කම්/ ස්කන්දය වෙනස් වීමේ ප්‍රකාශය-----	54
අයවැයගත මුදල් ප්‍රවාහ ප්‍රකාශය-----	48-52
ශේෂ පත්‍රය-----	53
2023 පුනරාවර්තන ආදායම-----	55
2020 පුනරාවර්තන වියදම් ඇස්පමේන්තුවෙන් 2020 වර්ෂයේ පුනරාවර්තන සත්‍ය වියදම් විස්තරය-----	56
2020 පුනරාවර්තන සත්‍ය වියදම හා 2020 ඇස්පමේන්තුව හා 2021 පුනරාවර්තන වියදම් ඇස්පමේන්තුවෙන් 2021.09.30 දිනට පුනරාවර්තන සත්‍ය වියදම-----	57
ආදායම් සාරාංශය-----	58
2022 පුනරාවර්තන හා ප්‍රාග්ධන ආදායම් ඇස්පමේන්තුගත ප්‍රස්ථාර සටහන-----	59-62
2022 පුනරාවර්තන හා ප්‍රාග්ධන වියදම් ඇස්පමේන්තුගත සාරාංශය (වැඩසටහන් මට්ටමින් - 2021)-----	65
පොදු පරිපාලනය ආදායම් ඇස්පමේන්තුව-----	66-70
පොදු පරිපාලනය වියදම් ඇස්පමේන්තුව-----	71-72

සේවා හා බදු ආදායම් ඇස්පමේන්තුව-----	73
සේවා හා බදු වියදම් ඇස්පමේන්තුව-----	74
භෞතික සැලසුම් ආදායම් ඇස්පමේන්තුව-----	75-78
භෞතික සැලසුම් වියදම් ඇස්පමේන්තුව-----	79
මහජන උපයෝගිතා සේවා ආදායම් ඇස්පමේන්තුව -----	80
මහජන උපයෝගිතා සේවා වියදම් ඇස්පමේන්තුව-----	81
සුභසාධක සේවා ආදායම් ඇස්පමේන්තුව -----	82-85
සුභසාධක සේවා වියදම් ඇස්පමේන්තුව -----	86
කුණු කසල මෙහෙයවීම ආදායම් ඇස්පමේන්තුව -----	87-90
කුණු කසල මෙහෙයවීම වියදම් ඇස්පමේන්තුව -----	91-93
ප්‍රාග්ධන වියදම් සාරාංශය -----	94-100

නගර සභා ආඥා පනත

නියමය

ජාතික රාජ්‍ය සභාවේ 1977 අංක 24 දරණ පනතින් සංශෝධිත (255 වන අධිකාරියට) නගර සභා ආඥා පනතේ 2, 5 සහ 9 වගන්ති වලින් මා වෙත පැවරී ඇති බලතල ප්‍රකාරව පළාත් පාලන නිවාස හා ඉදිකිරීම් අමාත්‍ය රණසිංහ ප්‍රේමදාස වන මම නියමයෙන්

- 6. මෙම උපලේඛනයේ නිර්ණය කරන ලද ප්‍රදේශය එම පනත් කාර්ය සඳහා නගරයක් විය යුතු යැයි ප්‍රකාශ කරමි.
- 7. එම උපලේඛනයේ දක්වා ඇති සීමා එම නගරයේ පරිපාලන සීමා ලෙස නියම කරමි.
- 8. එම නගරය සඳහා සංස්ථාපනය කෙරෙන නගර සභාව වෙනුවෙන් පහත සඳහන් නාමය සහ නිල නාමය පවරමි.

බේරුවල නගර සභාව

- 9. බේරුවල නගර සභාව සභාපතිවරයෙකු, උපසභාපතිවරයෙකු සහ තවත් සභිකයන් හත් දෙනෙකුගෙන් සමන්විත වියයුතු යයි නියම කරමි.
- 10. බේරුවල නගර සභාවේ නිල කාලය ආරම්භ විය යුතු දිනය 1979 පෙබරවාරි මස හතර වන දිනය වශයෙන් නියම කරමි.

ආර්.ප්‍රේමදාස
පළාත් පාලන,නිවාස හා ඉදිකිරීම් අමාත්‍ය

1978 අගෝස්තු මස 04 වන දින
කොළඹදීය

උපලේඛනය
බේරුවල නගරයේ මායිම්

- උතුරට - මරක්කලවත්ත සහ කරදගොඩ ගම් මායිම්.
- නැගෙනහිරට - පන්නිල,අඹේපිටිය සහ හෙට්ටිමුල්ල ගම් මායිම්.

- දකුණට - මොරගල්ල ගම් මායිම්.
- බස්නාහිරට - මුහුද.

බේරුවල නගර සභාව පරමාර්ථ ප්‍රකාශනය

බේරුවල ප්‍රාදේශීය ලේකම් කොට්ඨාශයේ වර්ග කි.මී.5.18 කින් යුතුව ග්‍රාම සේවා වසම් 10ක් කොට පිහිටුවා ඇත. එක් ප්‍රාදේශීය බල මණ්ඩලයක් වන්නේ බේරුවල නගර සභාවයි. මහජන සෞඛ්‍ය සේවා පවත්වාගෙන යාම මහජන උපයෝගී සේවා පවත්වාගෙන යාම පොදු මංමාවත් පිළිබඳ සියළු කටයුතු විධිමත් කිරීම මහජනායාගේ පහසුකම් හා සුබවිභරණ කටයුතු පවත්වාගෙන යාම ප්‍රදේශයේ අලංකාරය ආරක්ෂා කිරීම හා වර්ධනය කිරීම පාලනය හා පරිපාලන කටයුතු කිරීම මෙම සභාව වෙත පැවරී ඇති වගකීම් සම්භාරය වේ.

එබැවින් සභාවේ පරමාර්ථය වන්නේ ව්‍යවස්ථාපිතව පැවරී ඇති උකිත් වගකීම් නීත්‍යානුකූලව හා වඩා ඵලදායී ලෙස ඉටු කිරීමයි.

21. නගර සභා පනත අනුව පැවරී ඇති ලිඛිත නීතිවල විධිවිධානයන් ක්‍රියාත්මක කිරීම.
22. වෙනත් ලිඛිත නීති යටතේ ඇති විධිවිධානයන් ක්‍රියාත්මක කිරීම.
23. බෝවන රෝග සහ වසංගත ඇතිවීම වැළැක්වීම.
24. සෞඛ්‍ය අධ්‍යාපන සහ මාතෘ හා ළමා සෞඛ්‍ය වර්ධනය කරලීම හා ආරක්ෂා කිරීම.
25. අන්තරාදායක හා අප්‍රසන්න වෙළඳ ව්‍යාපාර විධිමත්ව කිරීම හා පාලනය කිරීම.
26. විකිණීමට තබා ඇති ආහාර ද්‍රව්‍ය පිළිබඳ තත්වපාලනය ඇති කිරීම.
27. මහා මාර්ග කාණු පදික වේදිකා, බෝක්කු දිය අගල් ආදිය ඉදිකිරීම හා නඩත්තු කිරීම.
28. ගොඩනැගිලි හා ස්ථිර ඉදිකිරීම් විධිමත් කිරීම හා පාලනය කිරීම.
29. පොදුවෙළඳපොළවල් පිහිටුවා පවත්වාගෙන යාම.
30. සුසාන භූමි පවත්වාගෙන යාම.
31. උද්‍යාන හා එළිමහන් ස්ථාන පවත්වාගෙන යාම.
32. පුස්තකාල සේවා පවත්වාගෙන යාම.
33. ක්‍රීඩා පිටි ඇති කිරීම හා පවත්වාගෙන යාම.
34. විවිධ කාර්යයන් සඳහා අවශ්‍ය අතුරු ව්‍යවස්ථා පැනවීම.

- 35. පාරිසරික පවිත්‍රතාවය ආරක්ෂා කිරීම හා පවත්වාගෙන යාම.
- 36. මහජන සුබවිභරණය සඳහා නගර සභා පනතේ ඉඩදී ඇති සීමාව තුළ අවශ්‍ය කටයුතු සැලසීම.
- 37. ජාතික සංවර්ධනයේදී මධ්‍යම ආණ්ඩුවට අවශ්‍ය සහාය පළාත් සභාව මගින් සැපයීම.
- 38. ප්‍රදේශයේ ජනතාව ගෙවන බදු මුදලේ ප්‍රතිලාභ හැකි උපරිම අයුරින් ආපසු ඔවුන් වෙත ලබාදීම සියල්ලන් අරමුණුකොට ඇත.

ගරු නාගරික මන්ත්‍රීවරුන්ගේ තොරතුරු

අනු අංකය	නම	ලිපිනය	දේශපාලන පක්ෂය	දු:ක: අංකය
01	සභාපති මොහමඩ් මසාහිම් මොහමඩ් මහතා	අංක: 39, අරාබි පාර, බේරුවල	ස්වාධීන කණ්ඩායම (තැපැල් පෙට්ටිය)	077-7343400
02	උප සභාපති මොහමඩ් රෆායිකීන් මොහමඩ් මුනව්වර් මහතා	53/1, පල්ලිය පාර, බේරුවල	ස්වාධීන කණ්ඩායම (තැපැල් පෙට්ටිය)	077-7682434
03	මන්ත්‍රී එච්. සජීත් දේවප්‍රිය සිල්වා මහතා	අංක: 20, පන්සල පාර, බේරුවල	ස්වාධීන කණ්ඩායම (තැපැල් පෙට්ටිය)	077-3684601
04	මන්ත්‍රී ඇම්. ඇක්ලන්ඩ් ප්‍රනාන්දු මහතා	53/38, හෙට්ටියාකන්ද, බේරුවල	ස්වාධීන කණ්ඩායම (තැපැල් පෙට්ටිය)	071-5642162
05	මන්ත්‍රී එම්.ඒ. අහමඩ් දිල්සාන් මහතා	21/1, මරිකාකාර් පෙදෙස, මරදාන, බේරුවල	ස්වාධීන කණ්ඩායම (තැපැල් පෙට්ටිය)	077-0586382
06	මන්ත්‍රී එම්.එන්. ආච්ඡුල් අමීර් මහතා	61, සමඩ් මාවත, මස්සල, බේරුවල	ස්වාධීන කණ්ඩායම (තැපැල් පෙට්ටිය)	077-9844216
07	මන්ත්‍රීනී එම්.ජේ.එච්.ඒ. පද්මකාන්ති මිය	නො: 07, ආරියවංශ මාවත, බේරුවල	ස්වාධීන කණ්ඩායම (තැපැල් පෙට්ටිය)	071-6232018
08	මන්ත්‍රීනී කේ. උදේනි අමල්කා ප්‍රනාන්දු මිය	නො: 38/11, හලවකන්ද, බේරුවල	ස්වාධීන කණ්ඩායම (තැපැල් පෙට්ටිය)	077-2554366
09	මන්ත්‍රී එම්.එන්.එම්. හසන් මහතා	අංක: 257, පරණ පාර, බේරුවල	එක්සත් ජාතික පක්ෂය	077-7367210

10	මන්ත්‍රී පී.එම්.එම්. උස්මාන් මහතා	නො 61/53, ආරියවංශ පාර, කංකානම්ගොඩ, බේරුවල	එක්සත් ජාතික පක්ෂය	077-7702848
11	මන්ත්‍රී එම්.ජේ.එම්.එච්. මොහමඩ් නස්මි මහතා	නො: 16, සාදුලියා පාර, ඒනකොටුව, බේරුවල	එක්සත් ජාතික පක්ෂය	077-7880813
12	මන්ත්‍රී එම්.එම්.එම්. සියාන් මහතා	64, ඒනකොටුව පාර, බේරුවල	එක්සත් ජාතික පක්ෂය	077-7560414
13	මන්ත්‍රී එච්. හේමාලි ප්‍රසංගිකා ප්‍රනාන්දු මෙය	11/A/3, පෙරේරා පාර, බේරුවල	එක්සත් ජාතික පක්ෂය	071-6640104
14	මන්ත්‍රී එම්.එස්. මොහමඩ් මුස්තෆි මහතා	15/53, සිරි සුමේධ මාවත, බේරුවල	එක්සත් ජාතික පක්ෂය	077-4069100
15	මන්ත්‍රී එම්.එච්.එල්. රිනුසා මිය	28/2 ඒ,සාවියා පවුමග, මහගොඩ, බේරුවල	එක්සත් ජාතික පක්ෂය	077-1671432
16	මන්ත්‍රී එම්.ඒ. මොහොමඩ් අරූසි මහතා	නො: 69, අරාබි පාර, මරදාන, බේරුවල.	ජනතා විමුක්ති පෙරමුණ	077-3679316

<u>කාර්යාලය</u>	
ප්‍රධාන කාර්යාලය	: 034 - 2276375
ලේකම්තුමාගේ කාර්යාලය	: 034 - 2278184
කර්මාන්ත අංශය	: 034 - 2277850
ෆැක්ස්	: 034 - 2276183
විද්‍යුත් තැපෑල	: ucberuwala@gmail.com

ගරු නගරාධිපතිතුමාගේ ප්‍රකාශය

බේරුවල නගර සභා නගරාධිපති හැටියට වසර 20 ක් අවස්ථා 04 කට වඩා සේවය කර ඇති මා විපක්ෂ නායක වශයෙන් අවුරුදු 08 කට වඩා විශාල සේවාවක් කර ඇත. බේරුවල නගර සභා සීමාවේ වෙසෙන සිංහල, මුස්ලිම් හා දමිළ ජනතාවට ඔවුන්ගේ සිතූම් පැතුම් අනුව ඔවුන්ගේ අවශ්‍යතා සපුරාලීමට කටයුතු කළ අතර, ඒ කටයුතු වලදී ජනතාවගේ සහයෝගය නොඅඩුව අප්‍රමාණව ජාති ආගම් පක්ෂ හේදවලින් තොරව මා හට ලබාදුන් අතර, ඒ වගේම නගර සභාවේ සේවය කරන නිලධාරීන් හා සුළු සේවකයන් මේ කර්තව්‍යයන් සාර්ථක කර ගැනීම සඳහා ලබාදුන් සහයෝගය ඉතාමත් අගයකරමි. මෙවර 2022 වසරේ සාර්ථක අයවැයක් ඉදිරිපත් කිරීමට ලැබීම ගැන මා සංතෝශයට පත්වෙමි. මේ කොවිඩ් වසංගතය හා ඩෙංගු වසංගතය බහුල ලෙස ව්‍යාප්ත වී ඇති අවස්ථාවේ සමහර ප්‍රදේශවල ජනතාව මේ රුදුරු වසංගතයට ගොදුරු වී පීඩාවිදින බව මම හොඳාකාරවම දනිමි. මෙවන් කාල වකවාණුවකට මෙම අයවැය ඉදිරිපත් කිරීමට ලැබීම ගැන සංතෝශයට පත්වෙමි. මේ වසර 03 ක කාලය තුළ බේරුවල නගර සභා ඉතිහාසයේ කිසි දිනක නොවුණු අන්දමට පාරවල් 08 ක් කාපටි කිරීමට ලැබීම ගැන මම ඉතාමත් සංතෝශ වෙමි. ඒ අනුව අනෙකුත් ව්‍යාපෘතීන්ද, පාරවල්, කාණු හා බෝක්කු සාර්ථකව නිම කිරීමට ලැබීම ගැන ද සංතෝශ වෙමි. තවද මෙම බල ප්‍රදේශවල් තුළ තවත් පාරවල් 10 කට වඩා කාපටි කිරීමටත් කාණු පද්ධති, බෝක්කු 10 කට වඩා ප්‍රතිසංස්කරණය කිරීමටත් සැලසුම් කර ඇත්තෙමි. ඒ සැලසුම් සාර්ථක කර ගැනීමට ඔබ සියල්ලම පක්ෂ හේදයෙන් තොරව ලබාදෙන්නාවූ සහයෝගයට බෙහෙවින් ස්තූතියි වන්න වෙමි. බේරුවල ජනතාවට සුභ පතමි. දෙවියන්ගේ පිහිටත් ආශිර්වාදයත් ප්‍රාර්ථනා කරමි.



අල්හාජී. ඇම්. මසාහිම් මොහොමඩ්,
නගරාධිපති,
බේරුවල නගර සභාව.

ලේකම්තුමාගේ ප්‍රකාශය

1979 පෙබරවාරි මස දාහතර වන දින නගර සභා ආඥා පනතින් සංස්ථාපනය කරන ලද වර්ග කිලෝමීටර් 5.18 වෙසෙන ජනතාවගේ ජන ජීවිතය උසස් තත්ත්වයක පවත්වා ගැනීම සඳහා අවශ්‍යවන්නාවූ සෞඛ්‍ය, පොදු මංමාවත්, මහජන උපයෝගීතා සේවා ආදී සේවාවන් විධිමත් කිරීමට 2022 වර්ෂය සඳහා වාර්ෂික අයවැය ලේඛන ඉදිරිපත් කරන්නෙමු.

2022 වර්ෂය සඳහා වැඩසටහන් අයවැය ලේඛනයේ ගණනය කර ඇති පරිදි පුනරාවර්තන ආදායම රු. 230,105,379.90 ක් ද පුනරාවර්තන වියදම රු. 151,103,700.00 ක් ද වේ.

ඒ ටුනුව 2022 වර්ෂය සඳහා වැඩසටහන් අංක 03 යටතේ බල ප්‍රදේශයේ සෞඛ්‍ය සේවා ප්‍රවර්ධනය කිරීම සඳහා වෙන් කළ මුදල රු. 29,660,700.00 කි. භෞතික සැලසුම් (මාර්ග ඉඩම් හා ගොඩනැගිලි සඳහා) සඳහා වැඩසටහන් අංක 04 යටතේ වෙන් කර ඇති මුදල රු. 53,080,300.00 කි. ජනතාවගේ මහජන උපයෝගීතා සේවා වෙනුවෙන් වෙන් කර ඇති මුදල රු. 1,380,600.00 ක් ද වේ.

- දක්ෂ කැපවීමෙන් යුත් නව තාක්ෂණය භාවිතා කරනු ලබන කාර්යය මණ්ඩලයක් තුළින් විශිෂ්ඨ සේවාවක් ජනතාව වෙත ලබා දීම සඳහා අවශ්‍ය පරිසරයක් ආයතන පද්ධතිය තුළ නිර්මාණය කිරීම.
- ආයතන පරිශ්‍රය තුළට පිවිසෙන සේවාවලාභීන් හා ගනුදෙනුකාර භවතුන් වෙත යටිතල පහසුකම් හා සේවා සැපයීමේ ක්‍රම වඩා විධිමත් කිරීම.
- බහුවිධ ජාතීන් හා ආගම් අතර අන්‍යෝන්‍ය සුභදතාවය පවත්වා ගැනීම සඳහා වැදගත් වන අධ්‍යාපන, සංස්කෘතික, ක්‍රීඩා වැඩසටහන් සංවිධානය කර ප්‍රජා සහභාගීත්වය ප්‍රවර්ධනය කිරීම.

ආයතනය විසින් පසුගිය වසර කිහිපය තුළ ලැබූ ජයග්‍රහණ ඉදිරි වර්ෂයේදීත් ලබා ගැනීමට කාර්යය මණ්ඩලයට අවශ්‍ය පූර්ණ මගපෙන්වීමක් සිදු කරමින් පක්ෂ විපක්ෂ හේදයකින් තොරව දේශපාලන අධිකාරිය සමඟ එක්ව බදු ගෙවන ජනතාව වෙත වඩාත් ඵලදායී රාජ්‍ය සේවාවක් ඇති කිරීමට කැප වෙන්නෙමි.

අශෝක රණසිංහ,

ලේකම්,

බේරුවල නගර සභාව.

බේරුවල නගර සභාවේ ඉතිහාසයෙන් බිඳක්

1985 වර්ෂයේදී එවකට පැවති නගර සභා කාර්යාල ගොඩනැගිල්ල ගින්නට හසු වී විනාශ වූ බැවින්, එම වර්ෂයට ප්‍රථම ඉතිහාස තොරතුරු දින වකවානු සමඟ පැහැදිලිව දැක්වීමට අපහසු වී ඇත. බේරුවල නගර සභා ඉතිහාසයේ (දැනගත් තොරතුරු අනුව) නගරාධිපතිවරුන් පහත සඳහන් ලෙස පිළිවෙලින් දැක්විය හැක.

- | | |
|-------------------------------------|---------------------------------|
| 12. ජේ.පී.ඒ.පෙරේරා මහතා | |
| 13. අයි.එල්.එම්.යුසුෆ් මහතා | |
| 14. එල්.අයි.එම්.ප්‍රනාන්දු මහතා | |
| 15. එල්.එස්.එම්.ජාබීර් මහතා | |
| 16. එම්.ඒ.බාබීර් මාකර් මහතා | |
| 17. ඒ.ඩබ්.ඩබ්.රාසික් මරික්කාර් මහතා | |
| 18. එම්.එස්.ඒම්.ෆලීල් මහතා | 1983 වර්ෂයේ සිට 1997 දක්වා |
| 19. එම්.එල්.මර්ජාන් අස්මි මහතා | 1997 වර්ෂයේ සිට 2002 දක්වා |
| 20. මොහොමඩ් මසාහිම් මොහොමඩ් මහතා | 2002 වර්ෂයේ සිට 2011 දක්වා |
| 21. මොහොමඩ් හසන් මිල්ෆර් කපුර් මහතා | 2011 වර්ෂයේ සිට 2015 මැයි දක්වා |
| 22. මොහොමඩ් මසාහිම් මොහොමඩ් මහතා | 2018 වර්ෂයේ සිට මේ දක්වා |

කොමසාරිස්වරු වශයෙන් පහත නම් සඳහන් අය බේරුවල නගර සභාවේ පරිපාලනයට දායක වී ඇත.

- 6. අධිනීතිඥ එම්.ඒ.එම්.හනරි මහතා
- 7. ලලිත් හෙට්ටිආරච්චි මහතා
- 8. සුමනපාල මහතා
- 9. නවීෆ් එස්.ජාබීර් මහතා
- 10. බී.ඩී.ඒ.කේ ගයන්ති මිය

1928 වර්ෂයේ පමණ සැනිටරි බෝඩ් නමින් හැඳින්වුණ සෞඛ්‍ය මණ්ඩලය පසුකාලයකදී නාගරික දිස්ත්‍රික් සභාව ලෙසද, වර්තමානයේ දී නගර සභාව ලෙසද හැඳින්වේ. එකල මෙම ආයතනයෙන් වරිපනම් අයකිරීම හා ජනරේචරයකින් විදුලිය සැපයීම සිදුවී ඇති අතර, වරිපනම් නොගෙවූ නිවෙස් හිමියන්ට විවිධ ක්‍රම අනුව දඬුවම් ලබාදී ඇති බව පැරැන්නන් මගින් දැනගැනීමට ලැබී ඇත.

එවකට කාර්යාල ගොඩනැගිල්ලක් කුලියට ලබාගෙන නගරාධිපති වශයෙන් ජේ.පී.ඒ.පෙරේරා මහතා කටයුතු කර ඇති අතර ,එතුමා පදිංචිව සිටි නිවස පිහිටා තිබූ පාර අදටත් “පෙරේරා පාර” නමින් හඳුන්වනු ලැබේ. එවකට සිටි නගරාධිපති එල්.අයි.ප්‍රනාන්දු මහතාගේ පෞද්ගලික ධනයෙන් මාතෘ නිවාසයක් ඉදිකර ජනතා අයිතියට පවරාදී ඇති බවත්, බේරුවල රෝහල ස්ථාපිත වී ඇත්තේ දැනට එම ස්ථානයේ බවත් තතුදත් අය පවසති.

1933 න් පසු 1956 දක්වාම නගර සහිත වශයෙන් හා නගරාධිපති වශයෙන් අයි.එල්.එම්.යුසුෆ් මහතා පසුව (උප නගරාධිපතිවරුන් ලෙස සිටි ආසී යුසුෆ්, රාසික් යුසුෆ්, සුභයිබ් යුසුෆ් යන මහත්වරුන්ගේ පියාණන්) කටයුතු කර ඇත.

එකල ජනප්‍රිය ස්වාමිත්වහන්සේ නමක් වූ මාලේවන ඤාණස්සර හිමිපාණන් කොළඹ සිට තම ආරාමයටඒමේ දී පොල්කොටුව හරහා දිනගොඩ මැදින් ඒම පුරුද්දක් කරගෙන සිට ඇත.ගරු ස්වාමිත්වහන්සේගේ එම ගමන නැවතී ඇත්තේ අයි.එල්.එම්.යුසුෆ් මහතාගේ අභාවයත් සමඟය.

එල්.එස්.එම්.ජාබීර් මහතාගේ පාලන කාලය තුළ නගර සභා මුදලින් දැනට නගර සභා කාර්යාලය තිබෙන ඉඩමේ ඉදිරි කොටසත්, එයට අයිති පරණ නිවසත් මිලදී ගෙන ඇත.එල්.එස්.එම්.ජාබීර් මහතා විසින් මිලටගත් ඉඩම සහිත ගෙය නගර සභා කාර්යාල සහ පුස්තකාල වශයෙන් පවත්වාගෙනගොස්ඇත.

ජල මුද්‍රිත වැසිකිළි එවකට තිබී නැති අතර, බාල්දි සහිත වැසිකිළි තිබී ඇත.එම වැසිකිළි අපද්‍රව්‍ය හා නගරයේ කුණු ගෙන යන ලද්දේ ගොන් කරත්තවලිනි.

යූ.ඩී.සී.කාලයේ තිබූ කුඩා වෙළඳපොළ (මාර්කට්එක) ඉවත් වී ඊට පසුව ඇති වූ වෙළඳපොළ වෙනුවට (එම වෙළඳපොළ තිබී ඇත්තේ දැනට ඇපලෝ ආරාමය නිබෙන ස්ථානයේ) නගරාධිපති රාසික් මරික්කාර් මහතා විසින් සුපිරි වෙළඳ සංකීර්ණය ඉදිකර ඇත.

නගර සභා ගොඩනැගිල්ලේ පිටුපසින් ඇති තානායම සහිත ඉඩම අධිනීතිඥ එම්.ඒ.එම්.හනරි මහතා විසින් සභා අරමුදලින් මිලයට ගෙන තානායම ඉදිකර ඇත.

නගර සභාව නිසියාකාරව පවත්වාගෙන යාමට ස්ථීර කාර්යාල පරිශ්‍රයක අවශ්‍යතාවය තිබූ කාලවකවානුක,එවකට පාලන අධිකාරිය මගින් 1985 වර්ෂයේදෙසැම්බර් මස 6 වන දින මුල්ගල තබමින් ආරම්භ කළ අංග සම්පූර්ණ කාර්යාල පරිශ්‍ර ගොඩනැගිල්ල 1987 වර්ෂයේ ජූනි මස 22 දින ජනතා අයිතියට පවරමින් විවෘත කර ඇති බව නගර සභා ඉතිහාස පොතෙහි සනිටුහන් වී ඇත. වර්තමානයේ ද ඇත්තේ එකී ගොඩනැගිල්ල වේ.

නගර සභා බල ප්‍රදේශයේ ජනතාවට හා අධ්‍යාපනය හදාරන දරු දැරියන් හට විශාල අඩුවක්ව පැවති පුස්තකාලය සඳහා 1986 වර්ෂයේ දෙසැම්බර් මස 03 වන දින මුල්ගල තබා, කෙටි කාලයක් තුළ ඉදිකිරීම් කරමින් ඒනම 1987 වර්ෂයේ ජූනි මස 22 වන දින එය විවෘත කිරීමට කටයුතු කර ඇත.

බල ප්‍රදේශයේ යටිතල පහසුකම් වර්ධනය කරමින් සියළුම ප්‍රධාන මාර්ගයන් කාපටි කිරීමට ද අතුරු මාර්ගයන් ප්‍රතිසංස්කරණය කිරීමට ද පියවර ගෙනඇත. කාණු පද්ධතීන් ද මහෝපකාරී වී ඇති බව නිසියාකාරව ප්‍රතිසංස්කරණය කර ඇත.

2011 වර්ෂයේදෙසැම්බර් මස 15 වන දින නගර සභා පරිශ්‍ර භූමිය තුළ මුල්ගල තබමින් ඉදිකිරීම් ආරම්භ කරමින් මාසයක් වැනි සුළු කාලයක් තුළ සාදා නිම කළ ගොඩනැගිල්ලක නොමිලේ පවත්වාගෙන යාම සඳහා පෙර පාසැලක් විවෘත කිරීමට හැකිවීම ප්‍රදේශවාසීන්ට මහත් සහනයක් විය.

2015-02-16 දින සිට නිදහස් ආයුර්වේද බෙහෙත්ශාලාවක් ද ඇරඹි කරමින් ප්‍රදේශවාසීන්ගේ සෞඛ්‍ය තත්වය නංවාලීමට පියවර ගෙන ඇත. 2014-12-23 දින ඊ නැණසලක් ද විවෘත කිරීම අධ්‍යාපනය හදාරන දරු දැරියන්ට හා වැඩිහිටියන්ට තාක්ෂණික අධ්‍යාපනය ලබා නැණසලක් ද විවෘත කිරීම අධ්‍යාපනය හදාරන දරු දැරියන්ට හා වැඩිහිටියන්ට තාක්ෂණික අධ්‍යාපනය ලබා ගැනීමට සතුවීන් සඳහන් කරමි.

2015 මැයි සිට 2018.05.25 දක්වා ලේකම් හා සභාවේ කාර්යය කර්තව්‍ය සහ බලතල ක්‍රියාත්මක කිරීමේ නිලධාරී ලෙස බී.ඩී.ඒ.කේ. ගයන්ති මිය කටයුතු කළාය.

නගර සභා පරිශ්‍රය ප්‍රියමනාප අන්දමින් දැකුම්කළු ආයතනයක් ලෙස පරිවර්ථනය කර ඇති අතර, නගර සභා බල ප්‍රදේශය තුළ පදිංචි නිවැසියන්ගේ අවශ්‍යතාවයන් ඉටුකිරීමට අවශ්‍ය සියලු පහසුකම් සලසා ඇත. 2015 වර්ෂය පරිපාලනයේ සන්ධිස්ථානයක් වූ අතර, එලදායිතා ක්‍රියාවලියට අනුගතවී කෙටි කාලයකින් ලද මහඟු ජයග්‍රහණයක් වූ බැවින් එයද ඉතිහාසගත සිද්ධියකි.

අප තවත් පියවරක් ඉදිරියට තබමින්, 2016 වර්ෂය සඳහා කාර්ය සාධන තරඟාවලියෙන් කළුතර දිස්ත්‍රික්කයේ නගර සභා අතුරින් තෙවැනි ස්ථානය දිනාගෙන සම්මානයක් හිමිකරගැනීම බේරුවල නගර සභා ඉතිහාසයේ රන් අකුරින් සනිටුහන් වූ කරුණකි. එම තරඟාවලියෙන්ම පුස්තකාලය හා ආදායම් එක්රැස් කිරීම වෙනුවෙන් කුසලතා සම්මානද හිමිකරගැනීමට හැකිවීම අප ලැබූ තවත් ජයග්‍රහණයකි. මෙම ඉලක්කයන් සඳහා ලඟාවීමට බේරුවල නගර සභාවේ සමස්ත කාර්ය මණ්ඩලය හා ප්‍රදේශවාසී ජනතාව ලබාදුන් සහාය ඉතා අගනේය.

ශ්‍රී ලංකා පාර්ලිමේන්තුවේ රජයේ ගිණුම් කාරක සභාවේ අධීක්ෂණයට ලක්වන සියළුම රාජ්‍ය ආයතන වල මූල්‍ය පාලන නීති රීති හා රෙගුලාසි වලට අනුගත වීම හා කාර්ය සාදනය පිළිබඳව විගණකාධිපති දෙපාර්තමේන්තුව විසින් සිදු කළ ඇගයීම අනුව ඉහළ කාර්ය සාදනයක් පෙන්නුම් කරන ලද ආයතන 837කින් 2016 වර්ෂයේදී උසස් කාර්ය සාධනයක් ආයතන 101ක් සඳහා ජාතික සම්මාන ප්‍රධානය 2018 සැප්තැම්බර් 05 වන දින අතිගරු ජනාධිපතිතුමාගේ ප්‍රධානත්වයෙන් ශ්‍රී ලංකා පාර්ලිමේන්තුවේදී පැවති අතර බේරුවල නගර සභාව 2016 වර්ෂය සඳහා එම සම්මාන ප්‍රධානෝත්සවයේදී සතුටුදායක ඇගයීමට පාත්‍රවීම බේරුවල නගර සභාව ලබා ගත් තවත් ජයග්‍රහණයකි.

බල ප්‍රදේශයේ ජනතාවගේ සෞඛ්‍ය තත්වය ඉහල නැංවීම හා බෝනොවන රෝග තුරන් කිරීමේ අරමුණින් බේරුවල මරදාන ප්‍රදේශයේ 2018.07.21 දින ඉදි කරන ලද කාය වර්ධන මධ්‍යස්ථානය ජනතා අයිතියට පත් කරන ලදී. ප්‍රදේශයේ ප්‍රධාන ඇළ මාර්ග පිරිසිදු කරමින් ගං වතුර තර්ජනයට සාර්ථකව මුහුණ දීම සඳහා 2018.11.05 දින අපිරිසිදු තත්වයේ පැවති සිල්ලිය ඇළ පිරිසිදු කර සභාපති ප්‍රධානත්වයෙන් ඒ අවට කුඹුක් පැළ රෝපණය කරවීය. . එමෙන්ම පැලස්පාත්,සමඬ මාවත, අරාබි පාර, අබදුල් රසාක් මාවත, මංගල පාර, ආදිල් බාකීර් මාකර් මාවත, සාවියා පාර, මේ වන විට කාපටි කර අවසන් කර ඇත. සභා බල ප්‍රදේශය තුළ වසම් දහයම ආවරණය වන පරිදි සභාව සතු මාර්ග හා අතුරු මාර්ග තාර දමා පැති කාණු බැඳ සංවර්ධනය කර ඇත. නගර සභා බල ප්‍රදේශය තුළ ඇති සභාවට අයත් පාරවල් තිස් දෙකක් සඳහා මේ වන විට කළුගල් නාම පුවරු හැට හතරක් සවි කිරීමට කටයුතු කර ඇත.

දැක්මට අනුව කටයුතු කිරීම අපේ තේමාවයි.

බේරුවල නගර සභා බල ප්‍රදේශයේ භෞතික පිහිටීම.

කළුතර දිස්ත්‍රික්කයේ පළාත් පාලන ආයතන 16 අතර බේරුවල නගර සභාවට හිමිව ඇත්තේ විශිෂ්ට ස්ථානයකි. බේරුවල නගර සභා බල ප්‍රදේශයේ සිංහල, මුස්ලිම්, දමිළ ජන සංයුතියෙන් යුක්තවීමත් බෞද්ධ, ඉස්ලාම්, හින්දු හා කතෝලික ආගමික සංයුතියෙන් යුක්තවීමත් අතීතයේ සිටම ධීවර කර්මාන්ත හා සංචාරක කර්මාන්තය මුල් කරගත් වාණිජ මධ්‍යස්ථානයක් වී තිබීමත් මීට හේතු වී ඇත.

බේරුවල, කොළඹ සිට දකුණු පළාතට යනවිට පළමුව හමුවන ප්‍රධාන ධීවර වරාය අද බේරුවල ප්‍රකට ධීවර වරායක් වුවත්, අතීතයේ ප්‍රකටව ඇත්තේ වෙළඳ වරායක් ලෙසිනි. මෙහි අතීතය කොළඹ වරායටත් වඩා පැරණිය. ලංකාවට පැමිණි අරාබි ජාතික වෙළඳුන් එදා ගොඩබැස්සේ වත්මන් බේරුවලටය. අරාබි බසින් බේරුහල් යන්නෙන් මුහුදු බොක්ක යන්න ගමය වී ඇත. අරාබිය, ඊජිප්තුව, මාලදිවයින, මැදපෙරදිග ඔස්සේ මෙහි පැමිණි මෙම වෙළෙන්දෝ බේරුවල නැංගුරුම් දැමූ පසු එකල විදේශිකයන් විසින් හඳුන්වා දී ඇත.

ක්‍රි.ව.1085 දී මෙරට සතුරු බලය පරදා (පොළොන්නරු යුගය) රට එක්සේසත් කරමින් රජ වූ විජයබා රජු අභිෂේක ලබාගත් උත්සවය සඳහා බ්‍රාහ්මණයන් ඉන්දියාවේ සිට ලංකාවට ගෙන්වාගත් බව ද , එම කාර්යය සිදු කරනු ලැබුවේ බේරුවල ලැගුම් ගත් “පෙරියමුදලිමරික්කාර්” ඇතුළු ඉස්ලාම්වරුන් 06 දෙනෙකුගෙන් යුත් නාවික කණ්ඩායමක් විසින් බව සඳහන් වේ. මෙසේ එම කාර්යය මැනවින් ඉටුකළ පිරිසට රජු විසින් තඹ සන්නසකින් තුනි පිදු බව සඳහන්ය. එම සිද්ධියට අදාළව රචිත “හෙළදිවබමුණුවක” පද්‍ය රචනා වෙහි බේරුවල යනු “බැ-රුවල” නොහොත් රුවල් බාපු තැන ලෙස හැඳින්වේ.

අතීතයේ බහු මන්ත්‍රී බල ප්‍රදේශයක්වූ බේරුවල ප්‍රාදේශීය ලේකම් කොට්ඨාසය වර්ග කිලෝ මීටර 70.04 ක් වන අතර , නගර සභා සීමාව ග්‍රාමනිලධාරී වසම් 10 කින් යුතු වර්ග කිලෝ මීටර් 5.18 ක භූමි ප්‍රදේශයකට සීමාවී ඇත.

- උතුරට - මරක්කලවත්ත සහ කරදෙගාඩ ගම්මායිම්ව
- නැගෙනහිරට - පන්තීල, අඹේපිටිය සහ හෙට්ටිමුල්ලගම්මායිම්ව
- දකුණට - මොරගල්ලගම්මායිම්ව
- බස්නාහිරට - මුහුද දෙසින්

ශ්‍රී ලංකාවේ තෙත් කලාපයට අයත් මෙම නගර සභා බල ප්‍රදේශයේ වාර්ෂික වර්ෂාපතනය මි.මී.100ට වැඩිවන අතර, වර්ෂය මුළුල්ලේම වර්ෂාපතනය ලැබේ. භූගෝලීය වශයෙන් ගත්කළ විශේෂිත වූ කඳුවැටිවලින් තොර වූ වැලි මිශ්‍රිත පසකින් යුක්තය.මෙම බල ප්‍රදේශය වනරක්ෂිත නොමැති අතර, තැනින් තැන ලදු කැළෑ දක්නට ලැබේ. තැනින් තැන වගුරු බිම් පිහිටා ඇති අතර, මේවා මුහුදු මට්ටමට වඩා පහළින් පිහිටා ඇති බැවින්, වඩ දිය අවස්ථාවේ දී මුහුදු ජලය වගුරුබිම් දෙසට ගලායන ආකාරයක් දක්නට ලැබේ.

බේරුවල නගර සභාව

ජාතික හා පළාත් සභා මාර්ග වලට සම්බන්ධ වන නගර සභා මාර්ග

01	සර්කියුලර් පාර	28	ජෝශප් කුරේ මාවත	55	කළුයාණ ධම්ම පෙදෙස
02	ශාන්ත ආනා පාර	29	අරාබි පාර	56	බෙන්තාරාම පාර
03	නලීම්භාජියාර් පාර	30	රාසික් පරික්කාර් මාවත	57	බාරි භාජියාර් මාවත
04	පෙරේරා පාර	31	පන්සල පාර	58	ජෙමිල් භාජියාර් මාවත
05	යුසුන් ඇවිනිව්	32	පන්මසිරි පෙරේරා මාවත	59	වඩුගොඩ පාර (ජේකේර්බිරාහිමි මාවත)
06	ස්ටේඩියම් පාර	33	පන්සල හරස් පාර	60	මීයන්නා කාවන්නා පාර
07	දර්ගා පාර	34	සුමේද මාවත	61	ජේක් අල්පාසි මාවත
08	ජේක්කුනප්පා මාවත	35	මස්සල්ගොඩ පාර	62	මල්නයිදවත්ත පාර
09	දුම්රියපොළ පාර	36	සමඬ මාවත	63	මහකුඹුරවත්ත පාර
10	නවුගර් ජබ්ර් මාවත	37	නබවියා පාර	64	මහකුඹුරවත්ත හරස් පාර
11	දිනගොඩ මාවත	38	අබ්දුල් රසාක් භාජියාර් මාවත	65	පාන්තියාවත්ත හරස් පාර
12	සාදුලියා පාර	39	බාකීර් මාකර් මාවත	66	කංකානම්ගොඩ හරස් පාර 1
13	සාලි භාජියාර් මාවත	40	පල්ලිය පාර	67	කංකානම්ගොඩ හරස් පාර 2
14	කංකානම්ගොඩ පාර	41	බුහාරි තක්කියා පාර	68	කංකානම්ගොඩ හරස් පාර 3
15	ආරියවංශ පාර	42	ගබඩාගොඩ පාර	69	වටරවුම් පාර හරස් පාර 1
16	පාන්තියාවත්ත පාර	43	සෙයිනුල් අබ්දීන් පාර	70	යුසුන් ඇවිනිව් හරස් පාර 1
17	බෝගල්ල පාර	44	සෙයින් මාවත	71	බංගලාවත්ත හරස් පාර
18	සෝමරත්න මාවත	45	සාවියා පාර	72	සාවියා ලේන්
19	පඤ්ඤානන්ද පාර	46	කොරටුව පාර	73	අබ්දුල් සලාම් මාවත
20	ගනේඅරඹ පාර	47	කුසුමතලාරාම පාර	74	හනඟි මාවත
21	රේගුව පාර	48	ලලිත් ජරියන්ත ද සිල්වා මාවත	75	වෙන්තිමරාජපුර
22	මංගල පාර	49	ජාබ්ර් ඇවිනිව්	76	කෝපියාවත්ත පාර
23	නල්ලහේන පාර	50	බංගලාවත්ත පාර	77	කටකුරුන්ද පාර
24	සිරිනිවාස පාර	51	පරණ පාර * ජේක් ජෙමාල්දීන් පාර	78	සභාපති මාවත
25	රුවල්පුර පාර	52	පැලස්පාත් පාර	79	නල්ලහේන හරස් පාර
26	කෙව්විමෙල් දේවස්ථානයට යන පාර	53	බංගලාවත්ත පාර	80	පෙරේරා පාර හරස් පාර 01
27	මරදාන පාර	54	මන්සුර් අලීම් මාවත	81	පෙරේරා පාර හරස් පාර 02

බේරුවල නගර සභා බල ප්‍රදේශයට අයත් ග්‍රාම නිලධාරී වසම් සහ

ඊට අයත් පාරවල්.

748	පොල්කොටුව ග්‍රාම නිලධාරී වසම
749	කංකානම්ගොඩ ග්‍රාම නිලධාරී වසම
751	අක්කරගොඩ ග්‍රාම නිලධාරී වසම
751A	ඒනකොටුව ග්‍රාම නිලධාරී වසම
753	පරණකඩ ග්‍රාම නිලධාරී වසම
753A	හෙට්ටියාකන්ද ග්‍රාම නිලධාරී වසම
754	මිරදාන ග්‍රාම නිලධාරී වසම
755	මහගොඩ ග්‍රාම නිලධාරී වසම
756	මාලිගාහේන ග්‍රාම නිලධාරී වසම
757	මස්සල්ගොඩ ග්‍රාම නිලධාරී වසම

748 - පොල්කොටුව ග්‍රාම නිලධාරී වසම - ව:කි:මී:0.66

01	අළුත්කඩ	රේගුව පාර
02	අළුත්කඩ	ගාලු පාර
03	අළුත්කඩ	දුම්රියපොළ පාර
04	භූභූමිල්ල	ගාලු පාර
05	භූභූමිල්ල	පෙරේරා පාර
06	කටුකුරුන්ද	කටුකුරුදුගොඩ පාර
07	පොල්කොටුව	අලුත් පාර
08	පොල්කොටුව	ගාලු පාර
09	පොල්කොටුව	ශාන්ත ආනා පාර
10	ආඩියගොඩ	ආඩියගොඩ ගාලුපාර
11	මංගල පාර	
12	සිරිනිවාස මාවත	නල්ලහේන පාර
13	සිරිනිවාස මාවත	නල්ලහේන රේගුව පාර
14	පන්සල පාර	
15	නල්ලහේන	නල්ලහේන පාර

749 - කංකානම්ගොඩ ග්‍රාම නිලධාරී වසම - ව:කි:මී:0.98

01	කංකානම්ගොඩ	අළුත් කංකානම්ගොඩ පාර
02	කංකානම්ගොඩ	ජාබීර් මාවත
03	මස්සල	අළුත් කංකානම්ගොඩ පාර
04	බෝගල්ල	ශ්‍රී පඤ්ඤානන්ද පාර
05	බෝගල්ල	ශ්‍රී පඤ්ඤානන්ද පාර
06	මහවත්ත	ශ්‍රී පඤ්ඤානන්ද පාර
07	මස්සල	ශ්‍රී පඤ්ඤානන්ද පාර
08	ගනේඅරඹ	
09	කංකානම්ගොඩ	ආරියවංශ මාවත
10	කංකානම්ගොඩ	අළුත් කංකානම්ගොඩ පාර
11	කංකානම්ගොඩ	අළුත් කංකානම්ගොඩ පටුමග

751 - අක්කරගොඩ ග්‍රාම නිලධාරී වසම - ව:කි:මී:0.41

01	දීනගොඩ	දර්ගා පාර
02	වඩුගොඩ	කප්පිත්තන්ගොඩ පටුමග
03	දීනගොඩ	ශාන්ත ආනා පාර
04	අක්කරගොඩ	කටුකුරුන්ද පාර
		යුසුත් මාවත
		චීනකොටුව පාර
		අක්කරගොඩ පාර
		වඩුගොඩ පාර
		පෙරේරා පාර කොටසක්
		චීනකොටුව දර්ගා පාර

751 A- අක්කරගොඩ ග්‍රාම නිලධාරී වසම - ව:කි:මී:0.41

01	දීනගොඩ	දර්ගා පාර
02	වඩුගොඩ	කප්පිත්තන්ගොඩ පටුමග
03	දීනගොඩ	යුසුත් මාවත
04	දීනගොඩ	චීනකොටුව පාර
05	අක්කරගොඩ	අක්කරගොඩ පාර
06	අක්කරගොඩ	ස්ටේට්ස් පාර
07	වඩුගොඩ	වඩුගොඩ පාර
08	දීනගොඩ	ශාන්ත ආනා පාර
09	අක්කරගොඩ	කටුකුරුන්ද පාර
10	පෙරේරා පාර	කොටසක්
11	අළුත්කඩේකංකානම්ගොඩ	අළුත් කංකානම්ගොඩ පාර
12	පිටවල	දර්ගා පාර
13	පිටවල	චීනකොටුව පාර
14	අළුත් කංකානම්ගොඩ පාර	සාදුලියා පාර

751 A- අක්කරගොඩ ග්‍රාම නිලධාරී වසම - ව:කි:මී:0.41

01	පරණකඩේ	රේගුව පාර
02	බණ්ඩාරවත්ත	පුන්සිස් පෙදෙස
03	මොල්ලියමලේ	අරාබි පාර
04	මොල්ලියමලේ	පරණ පාර කොටසක්
05	මුනේවත්ත	පුන්සිස් පෙදෙස

751 A- අක්කරගොඩ ග්‍රාම නිලධාරී වසම - ව:කි:මී:0.41

01	මොල්ලියමලේ	පරණ පාර කොටසක්
02	හෙට්ටියාකන්ද	පන්සල පාර
03	මස්සල්ගොඩ	පරණ පාර
04	හෙට්ටියාකන්ද	අළුත් මස්සල්ගොඩ පාර
05	මොල්ලියමලේ	බුහාරි තක්කියා පාර
06	හෙට්ටියාකන්ද	පරණ පාර

754 - මරදාන ග්‍රාම නිලධාරී වසම - ව:කි:මී:0.51

01	හේනවත්ත	මාළිගාහේන බුහාරි තක්කියා පාර
02	හේනවත්ත	බාකීර් මාකර් මාවත
03	හේනවත්ත	අරාබි පාර
04	මරදාන	අරාබි පාර
05	ගබඩාගොඩ	මරික්කාර් පෙදෙස
06	හනඞි මාවත	
07	බොන්නලගොඩ	අරාබි පාර
08	මරදාන	මරදාන පාර
09	මරදාන	වෙත්තිමරාජපුර
10	අබුබකර් භාජියාර් මාවත	මරික්කාර් පෙදෙස
11	ගොරකඳුව	මරික්කාර් පෙදෙස

755 - මහගොඩ ග්‍රාම නිලධාරී වසම - ව:කි:මී:0.38

01	මහගොඩ	මේක් ජෙමාල්දීන් පාර
02	ඉලන්දන්ගොඩ	පල්ලිය පාර
03	මහගොඩ	සාවියා පටුමග
04	මහගොඩ	සාවියා පාර

756 - මාළිගාහේන ග්‍රාම නිලධාරී වසම - ව:කි:මී:0.3

01	හලවකන්ද	මේක් ජෙමාල්දීන් පාර
02	මාළිගාකන්ද	මේක් ජෙමාල්දීන් පාර
03	හලවගොඩ	මේක් ජෙමාල්දීන් පාර
04	කෝපියාවත්ත	මේක් ජෙමාල්දීන් පාර
05	හලවගොඩ	හලවාගොඩ පාර
06	හලවකන්ද	හලවාකන්ද පාර
07	මාළිගාහේන	බුහාරි තක්කියා පාර
08	මාළිගාහේන	මාළිගාහේන පටුමග
09	කෝපියාවත්ත	මේක් අබ්දුල්ලා නිවාස යෝජනා ක්‍රමය

757 - මස්සල්ගොඩ ග්‍රාම නිලධාරී වසම - ව:කි:මී:0.23

01	මස්සල්ගොඩ	සමඩ් මාවත
02	මස්සල්ගොඩ	ගාලුපාර
03	මස්සල්ගොඩ	පන්සල පාර
04	මස්සල්ගොඩ	අලුත් මස්සල්ගොඩ පාර
05	මස්සල්ගොඩ	ගාලුපාර

2020 පොදු සංඛ්‍යා ලේඛන තොරතුරු

25. පළාත	:	බස්නාහිර
26. පරිපාලන දිස්ත්‍රික්කය	:	කළුතර
27. ප්‍රාදේශීය ලේකම් කොට්ඨාශය	:	බේරූවල
28. ග්‍රාම නිලධාරී කොට්ඨාශය	:	10
29. මැතිවරණ කලාපය	:	කළුතර
30. 2020 ලියාපදිංචි ඡන්ද සංඛ්‍යාව	:	28,739
31. නගරයේ ඡන්දගහණය	:	45,172
32. වර්ග ප්‍රමාණය	:	ව.කි.මී.5.18
33. සේවක සංඛ්‍යාව	:	161
34. කාණු (ඉදිකළ)	:	කි.මී.39.36
35. කාණු (ඉදිනොකළ)	:	කි.මී.32.43
36. නගර සභාවට අයත් පාරවල්	:	81
		කාපටි මාර්ග - 12.81
		තාර මාර්ග - 15.71
		කොන්ක්‍රීට් මාර්ග - 32.37
		බොරළු මාර්ග - 6.15
37. 2020 වර්ෂයට තක්සේරු කළ දේපළ තක්සේරුව	:	11499
38. ප්‍රදේශය තුළ ඇති දේපළ සංඛ්‍යාව		
vi. නිවාස	:	7026
vii. ව්‍යාපාරික ස්ථාන	:	1540
viii. ඉඩම්	:	2597
ix. රජයේ	:	274
x. ආගමික	:	59
xi. වෙනත්	:	03
39. වෙළඳ බලපත්‍ර ලබාගන්නා ව්‍යාපාරික ස්ථාන	:	180
40. නිල නිවාස සංඛ්‍යාව	:	01
41. 2019 වර්ෂයට වරිපනම් ප්‍රතිශතය	:	නිවාස 7%

		වාණිජ, කර්මාන්ත 12%
		ඉඩම් 10%
42. තානායම්	:	01
43. පුස්තකාල සංඛ්‍යාව	:	01 කියවීම් ශාලා 01
44. මාතෘදායක සායන සංඛ්‍යාව	:	04
45. සුසානභූමි සංඛ්‍යාව	:	02
46. ක්‍රීඩාභූමි උද්‍යාන සංඛ්‍යාව	:	02
47. ප්‍රජා මණ්ඩල සංඛ්‍යාව	:	01
48. ආදාහනාගාර	:	01 (ක්‍රියාත්මක නැත)
49. පෙර පාසැල් සංඛ්‍යාව	:	01
50. ආයුර්වේදය	:	01

බේරුවල නගර සභා බල ප්‍රදේශයේ ජාතින් අනුව ජනගහන ව්‍යාප්තිය

අනු අංකය	ග්‍රාම නිලධාරී වසම් අංකය	ග්‍රාම නිලධාරී වසම	සිංහල		දෙමළ		මුස්ලිම්		බර්ගර්		මැලේ		වෙනත්		එකතුව		එකතුව
			ස්ත්‍රී	පුරුෂ	ස්ත්‍රී	පුරුෂ	ස්ත්‍රී	පුරුෂ	ස්ත්‍රී	පුරුෂ	ස්ත්‍රී	පුරුෂ	ස්ත්‍රී	පුරුෂ	ස්ත්‍රී	පුරුෂ	
1	748	පොල්කොටුව	985	899	21	14	988	1003	0	0	0	0	0	0	1994	1916	3910
2	749	කංකානම්ගොඩ	931	845	99	76	2272	2078	1	1	0	0	7	2	3310	3002	6312
3	751	අක්කරගොඩ	24	31	0	0	1619	1865	0	0	0	0	0	0	1643	1896	3539
4	751 ඒ	චීනකොටුව	30	37	2	2	2197	2317	0	0	0	0	0	0	2229	2356	4585
5	753	පරණකඩේ	404	414	7	6	284	252	0	0	0	0	0	0	695	672	1367
6	753 ඒ	හෙට්ටියාකන්ද	132	111	0	0	1425	1482	0	0	0	0	0	0	1557	1593	3150
7	754	මරදාන	70	63	0	0	4295	4472	0	0	0	0	0	0	4365	4535	8900
8	755	මහගොඩ	220	180	10	8	3109	3088	0	0	0	0	0	0	3339	3276	6615
9	756	මාළිගාහේන	563	484	0	0	1794	1648	0	0	0	0	0	0	2357	2132	4489
10	757	මස්සල්ගොඩ	767	635	12	9	439	396	42	5	0	0	0	0	1260	1045	2305
එකතුව																	45172

මූලාශ්‍රය: බේරුවල ප්‍රදේශීය ලේකම් කාර්යාලයේ සම්පත් පැතිකඩ ඇසුරෙන්

බේරුවල නගර සභා බල ප්‍රදේශයේ ආගම් අනුව ජනගහණ ව්‍යාප්තිය

අනු අංකය	ග්‍රාම නිලධාරී වසම් අංකය	ග්‍රාම නිලධාරී වසම	බෞද්ධ		හින්දු		රෝමානු කතෝලික		වෙනත් ක්‍රිස්තියානි		ඉස්ලාම්		වෙනත්		එකතුව	
			ගැහැණු	පිරිමි	ගැහැණු	පිරිමි	ගැහැණු	පිරිමි	ගැහැණු	පිරිමි	ගැහැණු	පිරිමි	ගැහැණු	පිරිමි	ගැහැණු	පිරිමි
1	748	පොල්කොටුව	764	663	17	15	143	133	100	99	970	1006	0	0	1994	1916
2	749	කංකානම්ගොඩ	942	784	66	67	38	50	6	6	2246	2091	12	4	3310	3002
3	751	අක්කරගොඩ	24	31	0	0	0	0	0	0	1619	1865	0	0	1643	1896
4	751 ඒ	චීනකොටුව	30	37	2	2	0	0	0	0	2197	2317	0	0	2229	2356
5	753	පරණකඩේ	296	284	7	6	124	134	0	0	268	248	0	0	695	672
6	753 ඒ	හෙට්ටියාකන්ද	113	75	0	0	19	36	0	0	1425	1482	0	0	1557	1593
7	754	මරදාන	70	63	0	0	0	0	0	0	4295	4472	0	0	4365	4535
8	755	මහගොඩ	215	176	10	8	5	4	0	0	3109	3088	0	0	3339	3276
9	756	මාළිගාහේන	472	555	0	0	12	8	0	0	1648	1794	0	0	2132	2357
10	757	මස්සල්ගොඩ	760	635	30	9	25	5	0	0	445	396	0	0	1260	1045
එකතුව															22524	22648
මුළු එකතුව															45172	

මූලාශ්‍රය: බේරුවල ප්‍රදේශය ලේකම් කාර්යාලයේ සම්පත් පැතිකඩ ඇසුරෙන්

බේරුවල නගර සභා බල ප්‍රදේශයේ වයස් කාණ්ඩ අනුව ජනගහණය

අනු අංකය	ග්‍රාම නිලධාරී වසම් අංකය	ග්‍රාම නිලධාරී වසම	අවු. 0-05		අවු. 06-18		අවු. 19-35		අවු. 36-50		අවු. 51-60		අවු. 60 ට වැඩි		එකතුව	
			ස්ත්‍රී	පුරුෂ	ස්ත්‍රී	පුරුෂ	ස්ත්‍රී	පුරුෂ	ස්ත්‍රී	පුරුෂ	ස්ත්‍රී	පුරුෂ	ස්ත්‍රී	පුරුෂ	ස්ත්‍රී	පුරුෂ
1	748	පොල්කොටුව	409	464	434	415	427	359	361	346	148	143	177	160	1956	1887
2	749	කංකානම්ගොඩ	192	179	764	734	802	641	589	527	501	481	462	447	3310	3009
3	751	අක්කරගොඩ	221	233	343	366	364	404	344	416	186	242	185	235	1643	1896
4	751 ඒ	ඒනකොටුව	216	196	465	579	414	394	454	436	396	463	284	288	2229	2356
5	753	පරණකඩේ	65	74	143	179	167	138	137	119	92	76	111	96	715	682
6	753 ඒ	හෙට්ටියාකන්ද	249	247	398	384	334	407	278	298	163	152	135	105	1557	1593
7	754	මරදාන	599	566	850	956	1000	1155	924	1110	522	357	490	391	4385	4535
8	755	මහගොඩ	474	423	586	614	797	793	787	776	385	357	310	313	3339	3276
9	756	මාළිගාහේන	305	344	624	659	413	451	327	365	314	351	149	187	2132	2357
10	757	මස්සල්ගොඩ	95	77	339	345	375	237	298	220	64	89	99	77	1270	1045
එකතුව															22536	22636
මුළු එකතුව															45172	

මූලාශ්‍රය: බේරුවල ප්‍රදේශීය ලේකම් කාර්යාලයේ සම්පත් පැතිකඩ ඇසුරෙන්

බේරුවල නගර සභා බල ප්‍රදේශයේ යටිතල පහසුකම් පිලිබඳ විස්තර

අනු අංකය	ග්‍රාම නිලධාරී වසම් අංකය	ග්‍රාම නිලධාරී වසම	නිවාස සංඛ්‍යාව		ජලය ලබා ගන්නා මාර්ගය අනුව නිවාස සංඛ්‍යාව					නිවාස සංඛ්‍යාව				සන්නිවේදන පහසුකම් ඇති සංඛ්‍යාව			
			විදුලිය ඇති	විදුලිය නැති	නල ජලය	ආරක්ෂිත ලීඳ	අනාරක්ෂිත ලීඳ	නල ලීඳ	පොදු ලීඳ	ස්ථීර	අර්ධ ස්ථීර	තාවකාලික	වෙනත්	ස්ථාවර දුරකථන	ජංගම දුරකථන	Desktop පරිගණක	Laptop පරිගණක
1	748	පොල්කොටුව	850	0	679	72	0	0	0	630	35	15	170	0	0	0	0
2	749	කංකානම්ගොඩ	1311	10	1306	5	10	0	0	1120	18	26	0	489	1360	0	0
3	751	අක්කරගොඩ	607	0	548	40	0	5	1	587	18	2	0	179	690	320	420
4	751 ඒ	චීනකොටුව	568	0	556	112	0	1	1	563	4	1	0	213	536	201	67
5	753	පරණකඩේ	324	1	290	0	0	0	0	270	21	4	30	112	316	10	5
6	753 ඒ	හෙට්ටියාකන්ද	486	0	473	25	1	7	1	477	2	7	0	203	462	32	25
7	754	මරදාන	1595	0	1400	192	0	3	0	1350	240	5	0	600	1200	100	80
8	755	මහගොඩ	1097	0	1097	40	0	105	2	772	315	10	0	450	1080	150	200
9	756	මාළිගාහේන	584	2	550	250	1	5	3	521	55	10	0	0	586	165	78
10	757	මස්සල්ගොඩ	396	0	148	231	10	7	0	391	5	0	0	396	396	130	18

මූලාශ්‍රය: බේරුවල ප්‍රදේශීය ලේකම් කාර්යාලයේ සම්පත් පැතිකඩ ඇසුරෙන්

2021 වර්ෂය වන විට නගර සභාව සතු වත්කම් හා දේපළ

- 016. නගර සභා ගොඩනැගිල්ල හා භූමිය
- 017. පොදු වෙළඳ සංකීර්ණය හා භූමිය
- 018. කසල තුනි කරන භූමිය (වෙත්තිමරාජපුර කසල වත්ත)
- 019. හෙට්ටියාකන්ද සායනය
- 020. එළඳගොඩ සායනය
- 021. පොල්කොටුව සායනය
- 022. මරදාන කියවීම් ශාලාව හා කාය වර්ධන මධ්‍යස්ථානය
- 023. බණ්ඩාරවත්ත සුසාන භූමිය
- 024. උස්මාන් කන්ද ප්‍රජා ශාලාව
- 025. මස්සල්ගොඩ පොදු ලිද සහිත භූමිය
- 026. මස්සල්ගොඩ ප්‍රජා ශාලාව
- 027. මස්සල්ගොඩ පොදු ඉඩම් කොටස
- 028. කෙවිවිමලේ ඉඩම
- 029. ගෝතකාගාර ඉඩම් කොටස

වාහන

xiv.	ඩබල් කැබ්රට්	-	02
xv.	සින්ගල් කැබ්රට්	-	01
xvi.	ලෝන්ග් වීල් කැබ්රට්	-	01
xvii.	ලොකුට්ටුකර්	-	14
xviii.	ටරේලර්	-	14
xix.	පොඩ්ට්ටුකර්	-	02
xx.	පොඩ් මාර්ග තලනය	-	01
xxi.	ගලිබවුසර්	-	02
xxii.	ලොකු මාර්ග තලනය	-	01
xxiii.	කසල කම්පැක්ටර්	-	01
xxiv.	තල කම්පැක්ටර්	-	01
xxv.	බැකෝලෝඩර්	-	01
xxvi.	ඩ්‍රම් ට්‍රැක්	-	01

යන්ත්‍රසූත්‍ර

i.	විදුලිජනක යන්ත්‍ර	-	01
ii.	ෆැක්ස් යන්ත්‍ර	-	01
iii.	පරිගණක යන්ත්‍ර	-	25
iv.	රෝනියෝ යන්ත්‍ර	-	01
v.	ගබ්දවාහිනි යන්ත්‍ර	-	01
vi.	තනකොළ කපන යන්ත්‍ර	-	05
vii.	ජායාපිටපත් යන්ත්‍ර	-	02
viii.	යාන්ත්‍රික බෝට්ටු	-	02
ix.	හෙයිස්ප්‍රේ තෙල් ඉසින යන්ත්‍ර	-	02
x.	බිම ඔප දමන යන්ත්‍ර	-	01
xi.	වායුසම්කරණ යන්ත්‍ර	-	08
xii.	ධුමායන යන්ත්‍ර	-	01
xiii.	කොන්ක්‍රීට් මිශ්‍රණ යන්ත්‍ර	-	01
xiv.	රූපවාහිනි යන්ත්‍ර	-	02
xv.	ඩුප්ලෝ යන්ත්‍ර	-	01
xvi.	මල්ට්ටිසියා	-	01

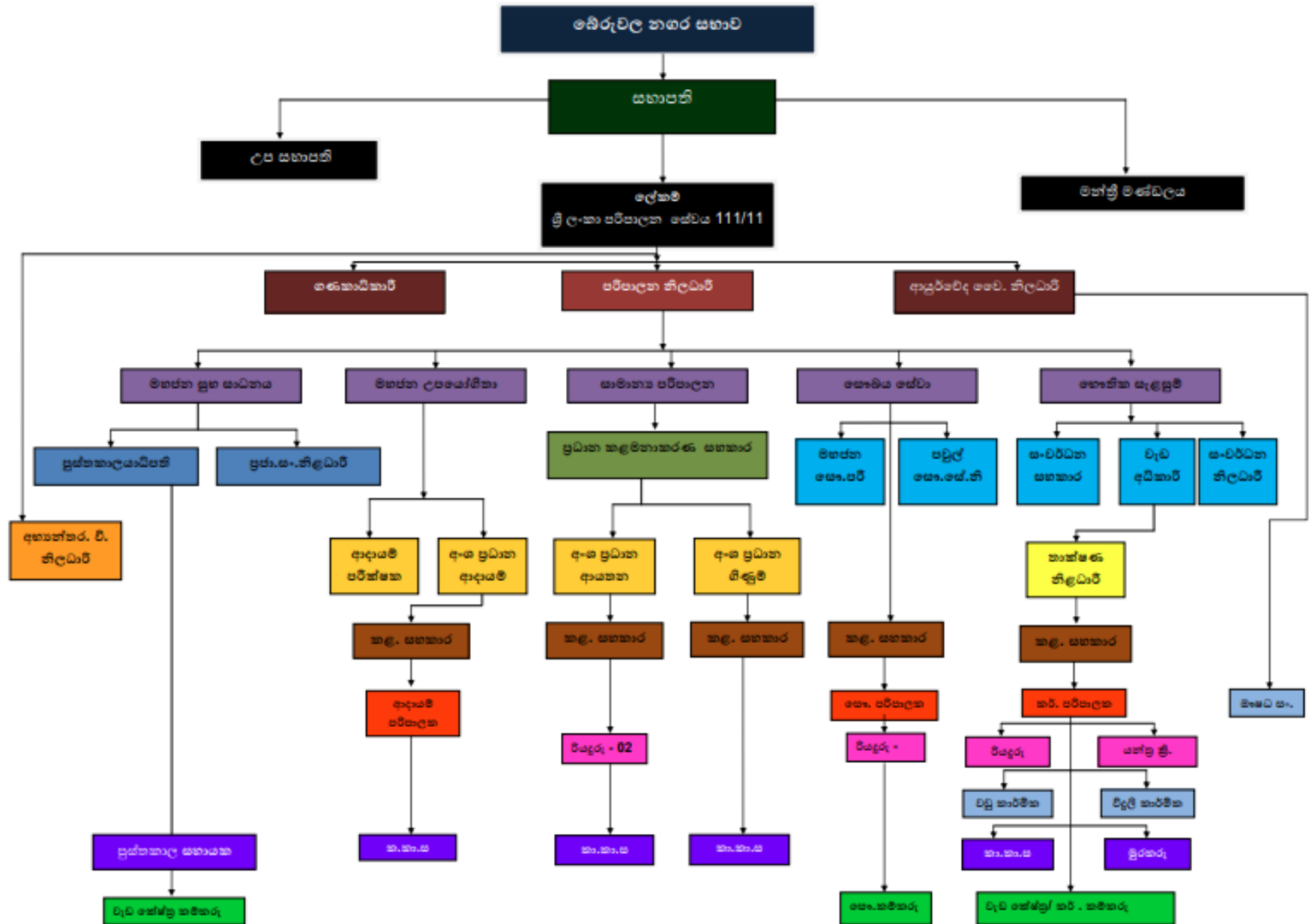

මිනිස් බල සාරාංශය

2020.09.30 දිනට අනුමත නව කාර්ය මණ්ඩලය වාර්තාව අනුව.

අනු අංකය	තනතුර	අනුමත තනතුර සංඛ්‍යාව	සේවා නියුක්ත සංඛ්‍යාව	පුරපුපාඩු සංඛ්‍යාව	අතිරික්ත
01	ලේකම්(ශ්‍රී.ලං.පරි.සේවය)	01	01*	01	-
02	ආයුර්වේද වෛද්‍ය නිලධාරී	01	01	-	-
03	ගණකාධිකාරී	01	-	01	-
04	පරිපාලන නිලධාරී (කළ.ස.අධි)	01	01	-	-
05	සංවර්ධන නිලධාරී	02	02	-	-
06	තාක්ෂණ නිලධාරී (සිවිල්)	03	03**	-	-
07	පුස්තකාලයාධිපති	01	-	01	-
08	කළමනාකරණ සේවා නිලධාරී	22	22	-	-
09	පවුල් සෞඛ්‍ය සේවා නිලධාරී	01	01	-	-
10	ආදායම් පරීක්ෂක	04	01	03	-
11	වෙළඳසැල් පරිපාලක	01	01	-	-
12	වැඩ/ක්ෂේත්‍ර පරිපාලක	02	-	02	-
13	සෞඛ්‍ය පරිපාලක	03	02	01	-
14	රියදුරු	10	10***	-	-
15	අයුර්වේද ඖෂධ සංයෝජක	01	01	-	-
16	වඩු කාර්මික	01	-	01	-
17	යන්ත්‍ර සූත්‍ර ක්‍රියාකරු	01	01	-	-

18	විදුලි කාර්මික	01	-	01	-
19	කාර්යාල කාර්ය සහායක	07	06	01	-
20	මුරකරු	05	05	-	-
21	පුස්තකාල සහායක	02	02	-	-
22	ආරක්ෂක නියාමක*	01****	-	-	-
23	වැඩ/ක්ෂේත්‍ර කම්කරු	37	34	03	-
24	සෞඛ්‍ය කම්කරු	70	67	03	-
		179	161	18	-

*නිත්‍ය තනතුර කළමනාකරණ සේවය අධි පන්තිය - ලේකම් තනතුරෙහි පූර්ණකාලීනව රාජකාරි ඉටු කිරීම.

** එක් නිලධාරියෙකු වැඩ තහනම් කර ඇත.

*** එක් අයෙකුට සේවය හැර යාමේ නිවේදනය ලබා දී ඇත.

**** සේවයේ යෙදී සිටි සේවකයා විශ්‍රාම යාම සමග තනතුර අහෝසි වේ.

බේරුවල නගර සභාව විසින් 2021 වර්ෂයේ අය කරනු ලබන බදු ගාස්තු හා පහතින් දක්වා ඇති

සේවාවන් සඳහා අය කරනු ලබන ගාස්තු.

1.* බලපත්‍ර ගාස්තු [ගාස්තුව + VAT(15%) + NBT (2%) + මුද්දර ගාස්තු (10%)]

ස්ථානයේ වාර්ෂික වටිනාකම	බලපත්‍ර ගාස්තුව (රු.)
<750	5000.00
750 -1500	750.00
1500 <	1,000.00

* ගව ගාලක් හෝ සත්ව ගොවිපළක් පවත්වාගෙන යාම සඳහා බලපත්‍ර නිකුත් කිරීමේදී.

ස්ථානයේ වාර්ෂික වටිනාකම	< 750	750-1500	1500<
සතුව 02 ක් දක්වා	රු:30	රු:30	රු:30
සතුව 04 – 10 දක්වා	රු:60	රු:60	රු:60
සතුව 10 ට වැඩි	රු:100	රු:100	රු:100

2. * ව්‍යාපාර බදු

පසුගිය වසරේ වෙළඳ ව්‍යාපාරයේ ආදායම	ව්‍යාපාර බදු ගාස්තුව (රු.)
6000-12000	90.00
12000-18750	180.00
18750-75000	360.00
75000-150000	1,200.00
150000<	3,000.00

3. * කර්මාන්ත බදු

ස්ථානයේ වාර්ෂික වටිනාකම	කර්මාන්ත බදු ගාස්තුව (රු.)
<750	500.00

750-1500	750.00
1500<	1,000.00

4.*ප්‍රචාරණ දැන්වීම් පුවරු ගාස්තු [ගාස්තුව +

VAT(15%) + NBT (2%) + මුද්දර ගාස්තු (10%)]

(රු)

- ❖ මහ මාර්ගය අසල ප්‍රදර්ශනය කරන වර්ග අඩි 50 දක්වා වූ දැන්වීම් පුවරුවකට ගාස්තුව. 25.00
- වර්ග අඩි 50 ට වැඩි දැන්වීම් පුවරුවක් සඳහා වර්ග අඩියකට ගාස්තුව 100.00

17.කුණු ඉවත් කිරීම [ගාස්තුව (ලෝඩ් 1 ක් රු:1500 + VAT (15%) + NBT (2%)]

18.කුලියට දීම [ගාස්තුව + VAT (15%) + NBT (2%)]

19.AT ලියාපදිංචි ගාස්තු [ගාස්තුව (රු: 500) + VAT (15%) + NBT (2%)]

20.රථ වාහන නැවතුම්පොළ ගාස්තු (ක්‍රීඩිල්)[ගාස්තුව + VAT (15%) + NBT (2%)]

21.AT පෝරම ගාස්තු [ගාස්තුව (රු: 100) + + VAT (15%)+ NBT (2%)]

22.සෞභෝග්‍ය භූමියවෙන් කිරීම සඳහා ගාස්තු- රු: 100.00

23. දෛනික කඩ කුලී ගාස්තු [ගාස්තුව + VAT (15%) + NBT (2%)]

24.භූමිය කුලියට දීම [ගාස්තුව + VAT (15%) + NBT (2%)]

- ❖ ක්‍රීඩාංගනය වෙන් කිරීමට දිනකට ගාස්තුව - රු: 250.00
- ❖ පොදු සංදර්ශන බලපත්‍රයක් සඳහා දිනකට - රු: 100.00
- ❖ බේරුවල පොදු වෙළඳපොළ සුපිරි වෙළඳසැල් ගොඩනැගිල්ල ඉදිරිපිට භූමිය දිනකට වෙන් කිරීම.
 - අඩි 5X5 කුඩාරමක් තබා ගැනීම - රු: 1000.00
 - ප්‍රධාන පාර මුණත අඩි 10 ක තීරුවක් සඳහාම - රු:1500.00
 - අඩි 10 ට වැඩි වන සෑම අඩි 10 ක තීරුවක් සඳහාම - රු:1000.00
- ❖ නගර සභා බල ප්‍රදේශය තුළ ප්‍රචාරණ ව්‍යාපාරයක් සඳහා දිනකට ගාස්තුව - රු:1000.00

25.සහතික ගාස්තු
හිමිකම් සහතික



විදි රේඛා සහතික [ගාස්තුව + VAT (15%) + NBT (2%)]
 නොපවරා ගැනීමේ සහතික

26.කක්සේරු දැන්වීම් ගාස්තු [ගාස්තු (රු : 200.00) + VAT (15%) + NBT (2%)]

27.පා පැදි බලපත්‍ර ගාස්තු[සේවා ගාස්තු (රු:5) + ගාස්තුව (රු.50) + VAT (15%) + NBT (2%)]

28.අයදුම්පත ගාස්තු

ගොඩනැගිලි අයදුම්පත් } [ගාස්තුව (රු :1000) + VAT (15%) + NBT (2%)]
 අනු බෙදුම් අයදුම්පත් }

17. ගොඩනැගිලි අයදුම්පත්‍ර ලියාපදිංචි ගාස්තු [ගාස්තුව + VAT (15%) + NBT (2%)]

ගෙබීම (වර්ග මීටර්)	පදිංචි ස්ථාන සඳහා (රු)	වාණිජ ස්ථාන සඳහා (රු)
<45	500.00	1,000.00
45-90	1,500.00	2,000.00
91-180	2,500.00	3,000.00
181-270	3,500.00	4,000.00
271-450	4,500.00	6,000.00
451-675	5,500.00	8,000.00
676-900	6,500.00	10,000.00
901<	7,500.00	12,000.00

18.අනු බෙදුම් අයදුම්පත්‍ර ලියාපදිංචි ගාස්තු[ගාස්තුව+ VAT (15%) + NBT (2%)]

බිම් කට්ටි (වර්ග මීටර්)	ගාස්තුව (රු)
150 - 300	500.00
301 - 600	400.00
601 - 900	300.00
900<	200.00

පරිසර ආරක්ෂණ බලපත්‍ර අයදුම්පත් ගාස්තු [ගාස්තුව+VAT(15%)+NBT(2%)]

39.පරිසර ආරක්ෂණ බලපත්‍රයක් නිකුත් කිරීමේ ගාස්තු - රු: 4000.00 + VAT (15%) + NBT (2%)

40.පරිසර ආරක්ෂණ බලපත්‍ර සඳහා ක්ෂේත්‍ර පරීක්ෂණ ගාස්තු

ආයෝජන මුදල	පරීක්ෂණ ගාස්තු (රු.)
<250000	3,000.00
250001-500000	3,750.00
500001-1000000	5,000.00
1000000<	10,000.00

22.අනතුරුදායක ගස් කැපීමේ අයදුම්පත්‍ර ගාස්තු [ගාස්තුව(රු:250 + VAT (15%) + NBT (2%)]

23 * වරිපනම් බදු

නගර සභා අඥා පනතේ 160 වගන්තිය ප්‍රකාර මෙම නගර සභා බල ප්‍රදේශය තුළ පවතින දේපළ 11398 (2018)

කින් 2014 වර්ෂයේ පිළිගත් වාර්ෂික තක්සේරුව මත වාණිජ දේපළ වලින් 12% ක් ද , නේවාසික දේපළ වලින් 7% ක ප්‍රතිශතයක් ද, ඉඩම සඳහා 10% ක ප්‍රතිශතයක් ද වශයෙන් 2020 වර්ෂය සඳහා වරිපනම් බදු ආදායම් ඇස්තමේන්තු කර ඇත.

24. වෙළඳ ස්ථාන කුලී

2017 වර්ෂයේ පිළිගත් වාර්ෂික තක්සේරුව මත 2019 වර්ෂයේ වෙළඳ ස්ථාන කුලී ආදායම් ඇස්තමේන්තු කර ඇත.

25. මස් කඩ කුලී

පිළිගත් ටෙන්ඩර් ගාස්තුව අනුව - ගාස්තුව +VAT (15%) + NBT (2%)

26. තානායම් කුලී - ගාස්තුව (රු:76043.75) + VAT (15%)

සැ:යු:- * 2019.10.25 දින පළ වූ 2147 අංක දරණ ගැසට් පත්‍රයට අනුව

වැඩසටහන

01 - පොදු පරිපාලනය

සභාව සහ පොදු පරිපාලනය සම්බන්ධ ප්‍රතිපත්ති තීරණ ගැනීමෙහිලා සභාවට 01 - පොදු පරිපාලනය

මෙම ව්‍යාපෘතිය යටතේ නගර සභා ආඥා පනතින් පැවරී ඇති බලතල යටතේ සපයන්නා වූ සේවාවන් වල පොදු පරිපාලනයක් ඇති කිරීමෙහිලා අවශ්‍ය වන්නා වූ සියළු පියවර ගනු ලැබේ.

- 1) කාර්ය මණ්ඩලය හා මන්ත්‍රීවරුන්ට සේවා සැපයීම හා තොරතුරු සැපයීම.
- 2) සේවක මණ්ඩල පාලනයෙහිලා අදාළ වන්නා වූ සියලු කටයුතු
- 3) අනෙකුත් සෑම අංශයක්ම ඒකාබද්ධ කරන පොදු ඒකකය වශයෙන් කටයුතු කිරීම හා පාලනය කිරීම.
- 4) සභාවට අයත් සියලු දේපළ ආරක්ෂා කිරීම.

මූල්‍ය කටයුතු

සභාවේ මූල්‍ය කටයුතු පාලනය කිරීම විධිමත් කිරීම ක්‍රමාණුකූල කිරීමෙහිලා අවශ්‍ය සියලු පියවර මෙම ව්‍යාපෘතිය යටතේ ක්‍රියාත්මක කරනු ලබන අතර, පහත සඳහන් කාර්යයන් ප්‍රධාන වශයෙන් උපුටා දැක්විය හැක.

- 1) නගර සභා ආඥා පනත යටතේ ඇති කරන ලද පොදු අරමුදල පාලනය කිරීම.
- 2) වාර්ෂික අය වැය ලේඛනය පිළියෙළ කිරීම හා ක්‍රියාත්මක කිරීම පාලනයෙහිලා සම්බන්ධීකරණ ඒකකය වශයෙන් කටයුතු කිරීම.
- 3) කළමනාකරණ තීරණ ගැනීමෙහිලා අවශ්‍ය තොරතුරු හා වාර්තා පිළියෙළ කිරීම.
- 4) සභාවේ ගනුදෙනු ක්‍රමවත්ව ගිණුම්ගත කිරීම හා වාර්ෂික ගිණුම් වාර්තා පිළියෙළ කිරීම.
- 5) සභාවේ සේවාවන් සඳහා අවශ්‍ය කරන ගබඩා භාණ්ඩ කාර්යක්ෂමව මිලදී ගැනීම හා නිකුත් කිරීම සහ ඒ පිළිබඳ අවශ්‍ය සටහන් පවත්වාගෙන යාම.

අභ්‍යන්තර විගණනය

ප්‍රදේශයේ බදු ගෙවන්නන් වෙනුවෙන් සභාවේ වගකීම් නිසි පරිදි ක්‍රියාත්මක කිරීම පිළිබඳව පරීක්ෂාවට ලක් කිරීම උදෙසා ක්ෂේත්‍ර පරීක්ෂණ , හදිසි වැටලීම් හා ආරක්ෂණ කටයුතු පිළිබඳ සොයා බැලීම මගින් යහපත් කළමනාකරණයක් ගොඩ නැගීමට සහය වීම හා ව්‍යාපෘති වලට අදාළ ගෙවීම් විගණනයට භාජනය කිරීමෙන් නිරවද්‍යතාවය තහවුරු කිරීම.

නිලධාරීන් පුහුණු කිරීම

සභාවේ නිලධාරීන් සේවා සඳහා පුහුණු කිරීමෙහිලා අවශ්‍ය කටයුතු ඉටු කිරීම.

ඒ අනුව ,

- 1. අභ්‍යන්තර පුහුණුව
- 2. බාහිර පුහුණුව

යන ක්‍රම දෙකටම පුහුණු වීම් සිදු කෙරේ. අභ්‍යන්තර පුහුණුවීම් වලදී ආයතනය තුළදීම බාහිර හා අභ්‍යන්තර දේශකයන් යොදවා පුහුණු වීම් කටයුතු ක්‍රියාත්මක කෙරේ. බාහිර පුහුණු කිරීම් යටතේ පිටස්තර පුහුණු කිරීමේ ආයතන වෙත යොමු කර පුහුණු වීම් කරනු ලැබේ.

02 - සේවා ගාස්තු

මෙම වැඩසටහන මගින් නගර සභා ආඥා පනතේ සභාවට පැවරී ඇති බලතල අනුව අය කරනු ලැබිය හැකි සියලුම බදු හා වෙනත් ආදායම් කාර්යක්ෂමව එකතු කිරීමෙහිලා අවශ්‍ය කරන සියලු විධි විධානයන් කරනු ලබනු ඇත. ප්‍රධාන වශයෙන් මෙම මහ නගර සභාවට ආදායම් ලැබෙන වරිපනම් බදු , කුලී , බලපත්‍ර සේවා සඳහා ගාස්තු , විවිධ දඩ මුදල් , වෙනත් ගාස්තු යන ආදායම් එකතු කිරීම කාර්යක්ෂමව කරගෙන යාම යටතේ අඩංගු වන ප්‍රධාන විෂයයන් වේ.

1. වාර්ෂිකව නියමිත ආදායම් පැනවීම හා ඒවා කාර්යක්ෂමව එකතු කිරීම.
2. සභාවේ ආදායම් වැඩි කර ගැනීමෙහිලා වැදගත් මූල්‍ය මාර්ග නිර්දේශ කිරීම.
3. ආදායම් පිළිබඳ සියලු විස්තර ක්‍රමානුකූලව සටහන් කිරීම හා ලිපි ලේඛන පවත්වාගෙන යාම.
4. ආදායම් එකතු කිරීම පිළිබඳ කළමනාකරණයට වාර්තා කිරීම.
5. ආදායම් ප්‍රතිපත්තින් හා ක්‍රමවත් මූල්‍ය සැලසුම් පිළියෙළ කිරීම හා පාලනය කිරීම
6. ආදායම් එකතු කිරීමේ ක්‍රියාවලිය පාලනය කිරීම හා ක්‍රමවත් කිරීම.

03 - සෞඛ්‍ය සේවා

බේරුවල නගර සභා බල ප්‍රදේශය තුළ සෞඛ්‍ය සේවාවන් විධිමත් කිරීමෙන් සෞඛ්‍ය සම්පන්න නාගරික ජනතාවක් බිහි කිරීමේ අරමුණින් මෙම වැඩසටහන ක්‍රියාත්මක කෙරේ.

සෞඛ්‍ය සේවාව යටතේ ක්‍රියාත්මක වන අනෙකුත් සියළු වැඩ කටයුතු ඒකාබද්ධව විධිමත්ව මෙහෙයවීමෙන් ඉලක්ක අරමුණු කරා යාම සඳහා අවශ්‍ය පරිපාලන කටයුතු මෙහෙයවීම මෙහි මූලික කාර්යභාරය වේ.

රෝග වැළැක්වීමෙහිලා නගරය තුළ ක්‍රියාත්මක කළ හැකි සියලු පියවර ගනු ලබයි. රෝග බෝ වීමට හේතුකාරක වන දේ ඉවත් කිරීම, රෝග සුව කිරීමෙහිලා නගරය තුළ ක්‍රියාත්මක කළ හැකි සියලු පියවර ගනු ලබයි.(ආයුර්වේද මධ්‍යස්ථානය ක්‍රියාත්මක කිරීම තුළින්)

ප්‍රදේශය තුළ චිකිත්සාවට තබා ඇති ආහාර ද්‍රව්‍ය සෞඛ්‍ය ආරක්ෂක ලෙස මහජනතාව වෙත ලබා දෙන්නේ දැයි මෙමගින් අධීක්ෂණය කෙරේ.

බල ප්‍රදේශයේ ජනතාවගේ සෞඛ්‍ය අධ්‍යාපනය නගා සිටුවීම

04 - භෞතික සැලසුම්

මෙම වැඩසටහන ක්‍රියාත්මක කිරීමෙන් බල ප්‍රදේශය සැලසුම්ගතව සංවර්ධනය කිරීම පවත්වාගෙන යාම හා විධිමත් ජනතාවගේ ජීවන රටාව පහසු කරලීමේ ක්‍රියාදාමයක් බලාපොරොත්තු වේ.

නගරයේ ඉදි කිරීම් කටයුතු ක්‍රමවත්ව හා සැලසුම්ගතව සිදු කිරීම අවශ්‍ය පියවර ගැනේ. ගොඩනැගිලි සංවර්ධන හා අනු බෙදුම් සැලසුම් පරීක්ෂා කර අනුමත කිරීම ද කරනු ලබයි.

සභාවට අයත් සියලු මාර්ග , කාණු , පාලම් , හා බෝක්කු ආදිය විධිමත්ව පවත්වාගෙන යාම හා නඩත්තු කිරීම.සභාව සතු සියලු ඉඩම් හා ගොඩනැගිලි ක්‍රමවත්ව පවත්වාගෙන යාම නඩත්තු කිරීම හා පාලනය කිරීම.

06 - මහජන උපයෝගීතා

නගරයේ පොදු මහජන උපයෝගී සේවාවන් පවත්වාගෙන යාම හා විධිමත් කිරීම මෙහි අරමුණ වේ.

නාගරික ජනතාවගේ පාරිභෝජන අවශ්‍යතා සම්පූර්ණ කර ගැනීමෙහිලා සහය වීම වෙනුවෙන් සෞඛ්‍ය රක්ෂිත ආහාර ද්‍රව්‍ය හා අනෙකුත් ද්‍රව්‍ය හා සේවා ලබා ගැනීම සඳහා පොදු වෙළඳපොළ හා පොළවල් පවත්වාගෙන යාම, මහජන අවශ්‍යතා උදෙසා සුසාන භූමි හා ආදාහනාගාර පවත්වාගෙන යාම මෙමඟින් අරමුණු කොට ඇත.

07 - සුභ සාධක

ප්‍රදේශයේ ජනතාවගේ සුභ සාධක සේවාවන් යටතේ පුස්තකාල හා කියවීම් ශාලා පවත්වාගෙන යාම ක්‍රීඩා හා විනෝද කටයුතු පවත්වාගෙන යාම, ප්‍රජා ශාලා මධ්‍යස්ථාන පවත්වාගෙන යාම, ළදරු පාසල් හා දිවා සුරැකුම් මධ්‍යස්ථාන පවත්වාගෙන යාම අරමුණු කොට ඇත. අදාල අණ පනත්වලින් පැවරී ඇති බලතල අනුව මහජන ආධාර ලබාදීම කටයුතු ඉටුකිරීම.

08 - කුණු කසල මෙහෙයවීම

නගරය පිරිසිදුව තබා ගැනීම සඳහා ඒ තුළ රැස්වන සෑම අපද්‍රව්‍ය බැහැර කරලීම මෙහි ප්‍රධාන කාර්යයයි. ඒ නම්, සෑම අපද්‍රව්‍ය කළමනාකරණ කටයුතු කිරීම වේ. දැනට නගර සභා අයවැය ලේඛනයෙන් විශාලතම මුදලක් ගෙවන්නේ මේ සඳහායි.

2022 අයවැය සාරාංශය		
2022 ආදායම් ඇස්තමේන්තු විස්තරය	2022 ආදායම් ඇස්තමේන්තු මුදල	
2022 වර්ෂයේ සභාව විසින් උත්පාදිත ආදායම් ඇස්තමේන්තුව	346,103,879.90	
2022 මුද්දර බදු හා උසාවි දඩ ඇස්තමේන්තුව	20,000,000.00	366,103,879.90
2022 පළාත් සභාවෙන් ලැබෙන ආදායම්		
මන්ත්‍රී දීමනා ප්‍රතිපූර්ණය	3,300,000.00	
සේවක වැටුප් ප්‍රතිපූර්ණය	88,273,300.00	
පළාත් සභා කර්මාන්ත සඳහා ප්‍රතිපූර්ණය	2,706,200.00	
වෙනත් ආධාර සඳහා	41,719,000.00	135,998,500.00
2022 පුනරාවර්ථන ආදායම් ඇස්තමේන්තුව		230,105,379.90
2022 වියදම් ඇස්තමේන්තු සාරාංශය		
2022 වියදම් ඇස්තමේන්තු විස්තරය	2022 වියදම් ඇස්තමේන්තු මුදල	
2022 පුනරාවර්ථන වියදම් ආදේශක වැටුප් හැර ඇස්තමේන්තුව		146,543,700.00
2022 ආදේශක සේවකයින් සඳහා වැටුප් ගෙවීම		4,560,000.00
2022 පුනරාවර්ථන වියදම් මුළු ඇස්තමේන්තුව		151,103,700.00
2022 වර්ෂය සඳහා පුනරාවර්ථන අතිරික්තය		79,001,679.90
2022 වර්ෂය සඳහා ප්‍රාග්ධන වියදම් ඇස්තමේන්තුව		78,627,400.00
2022 අයවැය ප්‍රාග්ධන වියදම් සමග සමස්ථ අතිරික්තය		374,279.90

සකස් කළේ -
එම්.ඒ.ඒ.ප්‍රනාන්දු
කළමණාකරණ සහකාර

පරීක්ෂා කළේ -
එච්.ඩී.පී.ප්‍රියන්ති
කළමණාකරණ සහකාර

අගෝක රණසිංහ
ලේකම්
බේරුවල නගර සභාව
බේරුවල

අල්හාජ් එම්.එම්.මොහොමඩ්
සභාපති
බේරුවල නගර සභාව
බේරුවල

බේරුවල නගර සභාව

2022.12.31 දිනෙන් අවසන් වර්ෂය සඳහා අයවැය ගත විස්තීර්ණ ආදායම් වියදම් ප්‍රකාශය

2020 සත්‍ය රු.	දෙසැම්බර් 31 න් අවසන් වර්ෂය	සටහන්	2021 අයවැය	2022 අයවැය
			රු.	රු.
	අයභාරය			
70,017,103.59	සුනුවර්චන වියදම් සඳහා රජයේ	4	92,440,800.00	91,778,700.00
3,862,792.48	සුනුවර්චන නොවන වියදම් සඳහා	5	15,000.00	42,719,000.00
39,117,439.69	භූමාරු නොවන ගනුදෙනු වලින්	6	39,708,700.00	44,100,379.90
34,640,127.55	භූමාරු ගනුදෙනු වලින් වන අයවැය	7	29,645,900.00	51,507,300.00
147,637,463.31			161,810,400.00	230,105,379.90
	වියදම්			
29,739,674.53	පොදු පරිපාලන වියදම්	8	28,329,600.00	28,389,600.00
3,393,913.91	සේවා හා බදු	8	6,652,300.00	6,772,300.00
10,291,196.75	සෞඛ්‍ය සේවා	8	9,981,400.00	9,660,400.00
42,865,594.31	භෞතික සැලසුම්	8	49,480,600.00	49,800,400.00
1,135,033.15	මහජන උපයෝගීතා සේවා	8	1,355,500.00	1,380,500.00
2,302,550.70	සුභ සාධක සේවා	8	6,161,600.00	5,076,900.00
43,405,042.16	කුණු කසල මෙහෙයවීම	8	50,023,600.00	50,023,600.00
0.00	මූල්‍ය පිරිවැය	9	-	-
133,133,005.51			151,984,600.00	151,103,700.00
14,504,457.80	වසර සඳහා අතිරික්තය / උපකාවය		9,825,800.00	79,001,679.90
	වෙනත් විස්තීර්ණ ආදායම්			
	ලැබුණ ප්‍රාග්ධන වියදම් ප්‍රදාන අතිරික්තයේ/උපකාවයේ හඳුනා	10	-	-
	වසර සඳහා වෙනත් විස්තීර්ණ ආදායම්			
14,504,457.80	වසර සඳහා විස්තීර්ණ ආදායම්		9,825,800.00	79,001,679.90

සකස් කළේ -
එම්.ඒ.ඒ.ප්‍රනාන්දු
කළමණාකරණ සහකාර

පරීක්ෂා කළේ -
එච්.ඩී.පී.ප්‍රියන්ති
කළමණාකරණ සහකාර

අග්‍රෝක රණසිංහ
ලේකම්
බේරුවල නගර සභාව
බේරුවල

අල්හාජ් එම්.එම්.මොහොමඩ්
සභාපති
බේරුවල නගර සභාව
බේරුවල

4 වන සටහන

සුනුවර්ථන වියදම් සඳහා රජයෙන් කල මාරු කිරීම්

	පොදු පරිපාලනය	සේවා හා බදු	සෞඛ්‍ය සේවා	භෞතික සැලසුම්	පොදු උපයෝගීතා	සුභ සාධක සේවා	කුණු කසල මෙහෙයවීම	2022	2021
සේවක වැටුප් හා දීමනා ප්‍රතිපූර්ණය	14,370,600.00	4,505,900.00	2,050,900.00	28,400,500.00	570,000.00	1,700,000.00	36,675,400.00	88,273,300.00	89,175,400.00
මන්ත්‍රී දීමනා ප්‍රතිපූර්ණය	3,300,000.00					5,000.00	100.00	3,305,100.00	3,060,000.00
සුනුවර්ථන වියදම් සඳහා ලැබීම් රාජ්‍ය නොවන සංවිධාන	100.00		200,100.00	100.00				200,300.00	205,400.00
එකතුව	17,670,700.00	4,505,900.00	2,251,000.00	28,400,600.00	570,000.00	1,705,000.00	36,675,500.00	91,778,700.00	92,440,800.00

5 වන සටහන

සුනුවර්ථන නොවන වියදම් සඳහා රජයෙන් කල මාරු කිරීම්

	පොදු පරිපාලනය	සේවා හා බදු	සෞඛ්‍ය සේවා	භෞතික සැලසුම්	පොදු උපයෝගීතා	සුභ සාධක සේවා	කුණු කසල මෙහෙයවීම	එකතුව
2020 සත්‍ය	3,365,000.00			497,792.48				3,862,792.48
අයවැය ලේඛණය 2022	6,000.00			42,101,000.00	606,000.00	3,000.00	3,000.00	42,719,000.00
2021				15,000.00				15,000.00
එකතුව	3,371,000.00	-	-	42,613,792.48	606,000.00	3,000.00	3,000.00	46,596,792.48

6 වන සටහන

හුවමාරු නොවන ගනුදෙනුවලින් වන අයහාරය

	පොදු පරිපාලනය	සේවා හා බදු	සෞඛ්‍ය සේවා	භෞතික සැලසුම්	පොදු උපයෝගීතා	සුභ සාධක සේවා	කුණු කසල මෙහෙයවීම	2022 එකතුව	2021 එකතුව
වරිපනම් හා බදු	-	22,546,579.90	-	15,001,100.00	-	70,000.00	-	37,617,679.90	21,860,100.00
බලපත්‍ර ගාස්තු	9,000.00	525,000.00	620,100.00	-	-	-	-	1,154,100.00	1,086,100.00
සේවා සඳහා ගාස්තු	-	175,000.00	-	-	100.00	111,000.00	-	286,100.00	-
වරෙන්තු ගාස්තු සහ අධිකාර	-	200.00	-	400,100.00	750,000.00	7,000.00	-	1,157,300.00	757,200.00
විවිධ ආදායම්	175,000.00	3,700,200.00	-	10,000.00	-	-	-	3,885,200.00	16,005,300.00
එකතුව	184,000.00	26,946,979.90	620,100.00	15,411,200.00	750,100.00	188,000.00	-	44,100,379.90	39,708,700.00

7 වන සටහන

හුවමාරු ගනුදෙනුවලින් වන අයහාරය

	පොදු පරිපාලනය	සේවා හා බදු	සෞඛ්‍ය සේවා	භෞතික සැලසුම්	පොදු උපයෝගීතා	සුභ සාධක සේවා	කුණු කසල මෙහෙයවීම	2022 එකතුව	2021 එකතුව
කුලී	425,000.00	30,877,500.00	200,000.00	1,245,100.00	1,250,000.00	250,000.00	-	34,247,600.00	20,993,100.00
සේවා ගාස්තු	55,200.00	-	327,200.00	2,997,100.00	-	-	1,500,000.00	4,879,500.00	6,427,700.00
වෙනත් විකුණුම්	100,200.00	-	-	150,000.00	-	30,000.00	-	280,200.00	2,225,100.00
පොලී ආදායම්	2,100,000.00	-	-	-	-	-	-	2,100,000.00	-
වත්කම් විකිණීම	-	-	-	-	-	-	-	-	-
වායාපාති ආදායම්	10,000,000.00	-	-	-	-	-	-	10,000,000.00	-
එකතුව	12,680,400.00	30,877,500.00	527,200.00	4,392,200.00	1,250,000.00	280,000.00	1,500,000.00	51,507,300.00	29,645,900.00

8 වන සටහන

	පොදු පරිපාලනය	සේවා හා බදු	සෞඛ්‍ය සේවා	භෞතික සැලසුම්	පොදු උපයෝගීතා	සුභ සාධක සේවා	කුණු කසල මෙහෙයවීම	2022 එකතුව
වැටුප් හා වේතන	19,878,300.00	5,105,900.00	8,355,900.00	31,956,700.00	565,100.00	771,600.00	41,675,600.00	108,309,100.00
ගමන් ගාස්තු	300,000.00	25,000.00	10,000.00	30,000.00		10,000.00	7,000.00	382,000.00
සැපයුම්	2,855,000.00	241,000.00	799,000.00	2,248,000.00	15,100.00	1,125,000.00	1,985,000.00	9,268,100.00
අළුත්වැඩියා හා නඩත්තු	2,300,000.00	50,000.00	200,000.00	11,050,000.00	200,000.00	300,000.00	2,000,200.00	16,100,200.00
පරිපාලන වියදම්	2,155,100.00	100,000.00	295,000.00	1,515,000.00	600,000.00	90,000.00	255,100.00	5,010,200.00
සුභ සාධක ගෙවීම්	215,000.00					2,730,000.00		2,945,000.00
විවිධ ගෙවීම්	685,100.00	600,000.00		3,000,000.00		50,000.00	4,100,000.00	8,435,100.00
වෙනත් ගෙවීම්	500.00	650,000.00						650,500.00
ක්ෂය කිරීම්	600.00	400.00	500.00	700.00	100.00	200.00	500.00	3,000.00
ස්ථාවර වත්කම් ඉවත් කිරීම මත අලාභ								-
මූල්‍ය පිරිවැය					200.00	100.00	200.00	500.00
2022 එකතුව	28,389,600.00	6,772,300.00	9,660,400.00	49,800,400.00	1,380,500.00	5,076,900.00	50,023,600.00	151,103,700.00
2021 එකතුව	28,329,600.00	6,652,300.00	9,981,400.00	49,480,600.00	1,355,500.00	6,161,600.00	50,023,600.00	151,984,600.00

9 වන සටහන

මූල්‍ය පිරිවැය

	සත්‍ය	අයවැය	
	2020.12.31	2021	2022
ණය පොලී	-	-	-
දිගුකාලීන ණය	-	-	10,000,000.00
කෙටිකාලීන ණය	-	-	-
සේවක ණය	-	-	-
	0.00	0.00	10,000,000.00

10 වන සටහන				
ජ්‍යෙෂ්ඨතා විෂය				
	2021.01.01 ශේෂය	2021 දී ලැබෙන	2021 දී විෂය	2021.12.31 ශේෂය
විශාලතාවය	-	-	-	-
පොදු පරිපාලනය	-	-	-	-
සේවා හා බදු	-	-	-	-
සෞඛ්‍ය සේවා	-	-	-	-
භෞතික සැලසුම්	-	-	-	-
පොදු උපයෝගීතා	-	-	-	-
සුභ සාධක සේවා	-	-	-	-
කුණු කසල මෙහෙයවීම	-	-	-	-
එකතුව	-	-	-	-

බේරුවල නගර සභාව				
2022.12.31 දිනට අයවැය ගත වන්නම් හා වගකීම් ප්‍රකාශය				
2020 සත්‍ය	වන්නම්	සටහන්	2021 අයවැය රු	2022 අයවැය රු
	ජංගම වන්නම්			
3,346,460.27	මුදල් හා මුදල් හා සමාන දෑ	11	8,230,875.42	13,632,551.38
23,518,801.20	පෙර ගෙවුම් හා ලැබිය යුතු දෑ	12	7,500.00	7,500.00
20,263,194.57	සේවකයන්ගෙන් ලැබිය යුතු දෑ	13	8,815,627.00	8,815,627.00
51,890,735.34	හුවමාරු ගනුදෙනු වලින් ලැබිය යුතු දෑ	14	19,622,313.44	19,622,313.44
6,583,392.53	හුවමාරු නොවන ගනුදෙනු වලින් ලැබිය යුතු දෑ	15	39,311,522.18	39,652,772.18
5,058,626.18	තොග	16	4,438,149.24	4,438,149.24
-	පෙර ගෙවුම් හා අත්තිකාරම් උපයෝගීතා	17	266,850.00	266,850.00
110,661,210.09			80,692,837.27	86,435,763.23
	ජංගම නොවන වන්නම්			
492,750.00	දිගුකාලීන ලැබිය යුතු දෑ			
43,092,342.54	ජංගම නොවන ආයෝජන	18	40,128,648.77	40,128,648.77
513,666,132.03	දේපල පිරිසිඳ හා උපකරණ	19	506,470,732.03	587,098,032.03
557,251,224.57			546,599,380.80	627,226,680.80
667,912,434.66	මුළු වන්නම්		627,292,218.07	713,662,444.03
	වගකීම්			
	ජංගම වගකීම්			
38,072,965.13	කෙටිකාලීන ගෙවිය යුතු දෑ	20	39,820,000.00	39,820,000.00
	කෙටි කාලීන ණය ගැනීම්	21		
	දිගු කාලීන ණය ගැනීම්වල කෙටි කාලීන ගෙවිය යුතු දෑ	22	1,000.00	1,000.00
	කෙටි කාලීන වෙන් කිරීම්	23		
	සේවකයන්ගෙන් ගෙවිය යුතු දෑ	24		
38,072,965.13			39,821,000.00	39,821,000.00
	ජංගම නොවන වගකීම්			
492,750.00	දිගු කාලීන ණය ගැනීම්	25	-	10,000,000.00
38,565,715.13	මුළු වගකීම්		39,821,000.00	49,821,000.00
629,346,719.53	ශුද්ධ වන්නම්		587,471,218.07	663,841,444.03
	ශුද්ධ වන්නම්/ස්කන්ධය			
14,504,457.80	සමුච්චිත අතිරික්තය (උණනාවය)		577,645,418.07	584,839,764.13
	අතිරික්තයේ /උණනාවයේ හඳුනා නොගත් ආශ්ඨික ප්‍රධාන		9,825,800.00	79,001,679.90
14,504,457.80	එකතුව - ශුද්ධ වන්නම් / ස්කන්ධය		587,471,218.07	663,841,444.03

වත්කම් හා වගකීම් ප්‍රකාශයේ සටහන්

11 වන සටහන

මුදල් හා මුදල්

	සත්‍ය	අයවැය ගත	
		2021	2022
	2020.12.31		
සුළු මුදල්	0.00	0.00	0.00
අතැති මුදල්	0.00	0.00	0.00
බැංකුවේ ඇති මුදල්			
0002759353	1,390,148.92	7,920,248.92	13,321,924.88
31110012000014	310,626.50	310,626.50	310,626.50
සේවක ණය- 0002759837	1,645,684.85		
	3,346,460.27	8,230,875.42	13,632,551.38

12 වන සටහන

	2020	අයවැය	
		2021	2022
පෙර ගෙවුම් හා ලැබිය යුතු දෑ			
කර්මාන්ත බදු	-	7,500.00	7,500.00
	-	7,500.00	7,500.00

13 වන සටහන

සේවක ණය හා අත්තිකාරම්

	සත්‍ය	අයවැය	
		2021	2022
	2020.12.31		
සේවක ණය	20,263,194.57	8,815,627.00	8,815,627.00
	20,263,194.57	8,815,627.00	8,815,627.00

14 වන සටහන

හුවමාරු ගනුදෙනු වලින් ලැබිය යුතු දෑ			
	සත්‍ය	අයවැය	අයවැය
	2020.12.31	2021	2022
ලැබිය යුතු කඩකුලී ගිණුම	2,486,950.00	11,007,450.00	11,007,450.00
ලැබිය යුතු මස්කඩ ගිණුම	2,361,401.00	6,834,451.52	6,834,451.52
ලැබිය යුතු තානායම් කුලී	593,141.28	1,780,411.92	1,780,411.92
එකතුව	5,441,492.28	19,622,313.44	19,622,313.44

15 වන සටහන

හුවමාරු නොවන ගනුදෙනු වලින් ලැබිය යුතු දෑ			
	සත්‍ය	අයවැය	අයවැය
	2020.12.31	2021	2022
භීග භීටි වරිපනම්	19,449,906.06	38,452,922.18	38,452,922.18
භීගභීටි ව්‍යාපාරික බදු	-	743,100.00	743,100.00
ලැබිය යුතු බලපත්‍ර ගාස්තු	-	115,500.00	115,500.00
වෙනත් ප්‍රචාරන දැන්වීම්	2,300.00	-	341,250.00
	19,452,206.06	39,311,522.18	39,652,772.18

16 වන සටහන

කොඟ			
	සත්‍ය	අයවැය	අයවැය
	2020.12.31	2021	2022
කොඟ			
ආයුර්වේද	797,651.50	105,030.00	105,030.00
මුද්‍රණ කොඟ	-	-	-
වෙනත් කොඟ විදුලි	246,164.44	250,000.00	250,000.00
පුස්තකාල කොඟ පොත්	4,014,810.24	4,083,119.24	4,083,119.24
	5,058,626.18	4,438,149.24	4,438,149.24

17 වන සටහන

පෙර ගෙවුම් හා අත්තිකාරම්			
	සත්‍ය	අයවැය	අයවැය
	2020.12.31	2021	2022
නොපියවූ අත්තිකාරම්	2,351,801.20	266,850.00	266,850.00
උපයෝගීතා සේවා	-	-	-
	2,351,801.20	266,850.00	266,850.00

18 වන සටහන			
ජංගම නොවන ආයෝජන			
	සත්‍ය	අයවැය	අයවැය
	2020.12.31	2021	2022
ස්ථාවර තැන්පත් වල ඇති සභාවේ මුදල්	39,763,693.77	40,000,000.00	40,000,000.00
සේවක ඇප ආයෝජන	128,648.77	128,648.77	128,648.77
	39,892,342.54	40,128,648.77	40,128,648.77

සටහන 22			
	2020.12.31	2021	2022
දේශීය ණය සංවර්ධනය	-	1,000.00	1000
පළාත් සභා ණය	492,750.00	-	-
	492,750.00	1,000.00	1,000.00

20 සටහන			
	සත්‍ය	අයවැය	අයවැය
	2020.12.31	2021	2022
කෙටි කාලීන ගෙවිය යුතු දෑ			
වියදම් ණයනිමියෝ	20,741,234.45	21,000,000.00	21,000,000.00
වෙනත් ණයනිමියෝ	-		0.00
උපචිත වියදම්	655,170.76	670,000.00	670,000.00
වරිජනම්	-		0.00
ආපසුගෙවිය යුතු තැන්පත්			0.00
සේවක ඇප තැන්පත්	145,938.97	150,000.00	150,000.00
ටෙන්ඩර් තැන්පත්			0.00
කොන්ත්‍රාත් තැන්පත්	-		0.00
විවිධ තැන්පත්	16,604,399.55	18,000,000.00	18,000,000.00
වැට් බදු	-		0.00
NBT	72,160.37		0.00
	38,218,904.10	39,820,000.00	39,820,000.00

සටහන 19

දේපල පිරිසක හා උපකරණ	2101	2102	2104	2106	2107	2108	2109	2110	2112	2111	7102	එකතුව
පිරිවැය	ඉඩම්	ගොඩනැගිලි	මෝටර් වාහන	පිරිසක	යන්ත්‍ර	පරිගණක	කාර්යාලීය උපකරණ	ලීඩ්වු	පාරවල් හා බෝක්කු	බදුන් හා උපකරණ	දේශීය ණය	
2020.12.31 ශේෂය	217,927,250	202,436,971	30,544,628	4,328,110	31,210,816	13,722,400	1,283,980	358,555	10,903,676	949,747		513,666,132
එකතු කිරීම් 2021 ඇස්තමේන්තුව	300	700	400,200		430,000	445,000		250,100	5,000,000		1,000	6,526,300
බැහැර කිරීම්												
ගැලපුම්												
2021.12.31 දිනට ශේෂය	217,927,250	202,437,671	30,944,828	4,328,110	31,640,816	445,000	1,283,980	608,655	15,903,676	949,747	1,000	506,470,732
එකතු කිරීම් 2022 ඇස්තමේන්තුව	300	10,000,600	41,900,200		20,830,100	1,645,000		1,250,100	5,000,000		1,000	80,627,300
ගැලපුම්												-
2022.12.31 දිනට ශේෂය	217,927,550	212,438,271	72,845,028	4,328,110	52,470,916	2,090,000	1,283,980	1,858,755	20,903,676	949,747	2,000	587,098,032

2022 වර්ෂයේ මුදල් ප්‍රවාහ ප්‍රකාශය			
2020 සහය	මෙහෙයුම් ක්‍රියාකාරකම් වලින් වූ මුදල් ප්‍රවාහ	2021 අයවැයගත	2022 අයවැයගත
14,504,457.80	වර්ෂය සඳහා අතිරික්තය උනන්දුව	9,825,800.00	79,001,679.90
-	පෙර වර්ෂ ගැලපුම්		
-	ක්ෂය කිරීම	3,000.00	3,000.00
7,374,459.86	ආයෝජන ආදායම්		
21,878,917.66	මෙහෙයුම් ක්‍රියාකාරකම් වලින් වූ මුදල් ප්‍රවාහ ප්‍රකාශය	9,828,800.00	79,004,679.90
-19,221.16	අතැති තොග (වැඩිවීම)	86,333,867.97	10,000,000.00
-	සේවක ණය(වැඩිවීම)	11,447,567.57	0.00
-	උපයෝගීතා සේවා සඳහා ණය (අඩුවීම)		0.00
-	ආදායම් ණයගැනී (අඩුවීම)	308,207.74	0.00
-	පෙර ගෙවුම් (වැඩි වීම)	2,084,951.20	0.00
-22,176,716.55	වෙනත්	2,963,693.77	5,401,675.96
-22,195,937.71		70,145,863.17	89,601,675.96
-	ණයහිමියන් (අඩුවීම)	468,565.58	0.00
-22,176,716.55	ආපසු ගෙවිය යුතු තැන්පත් (වැඩිවීම)	1,545,600.45	0.00
-	කලින් ලද ආදායම් (අඩු වීම)		0.00
-	මුද්දර බදු (වැඩි වීම)		0.00
-	ණය ගිණුම	1,000.00	0.00
-22,176,716.55		1,078,034.87	
-22,493,736.60	මෙහෙයුම් වලින් ජනිත වූ මුදල් ප්‍රවාහ	-59,239,028.30	89,601,675.96
	ආයෝජන ක්‍රියාකාරකම් වලින් මුදල් ප්‍රවාහ		
-14,354,462.16	දේපල උපකරණ පිරිසක මිලට ගැනීම	4,427,400.00	78,627,400.00
-	ජංගම නොවන ආයෝජන		(10,000,000.00)
-	ලැබුණ පොලී		
-	ලැබුණ ලාභාංශ		
-14,354,462.16	ආයෝජන ක්‍රියාකාරකම් වලින් මුදල් ප්‍රවාහ	4,427,400.00	68,627,400.00
-8,139,274.44		63,666,428.30	20,974,275.96
	මූල්‍ය ක්‍රියාකාරකම්වලින් ලත් මුදල් ප්‍රවාහ		
4,010,542.63	ලැබුණ ප්‍රාග්ධන වියදම් ප්‍රදාන	132,099,384.85	
	දිගුකාලීන ණය ගැනීම් වලින් ලත් මුදල		10,000,000.00
4,010,542.63	මූල්‍ය ක්‍රියාකාරකම්වලින් ලත් මුදල් ප්‍රවාහ	132,099,384.85	
-5,745,953.03	වර්ෂය තුළ ශුද්ධ වලනයන්	4,884,415.15	5,401,675.96
9,092,413.30	වර්ෂය ආරම්භයේ මුදල් හා මුදල් සමාන දෑ	3,346,460.27	8,230,875.42
3,346,460.27	වර්ෂය අවසානයේ මුදල් හා මුදල් සමාන දෑ	8,230,875.42	13,632,551.38

2022.12.31 දිනට ශේෂ පත්‍රය

විස්තරය	2020.12.31 සත්‍ය	2021.12.31 ඇස්තමේන්තු	වෙනස	2021.12.31	2022.12.31	වෙනස
ස්ථාවර වත්කම්	513,666,132.03	600,000,000.00	86,333,867.97	600,000,000.00	684,200,000.00	84,200,000.00
ඇතැති තොග	5,058,626.18	4,438,149.24	-620,476.94	4,438,149.24	4,438,149.24	0.00
සේවක ණය	20,263,194.57	8,815,627.00	-11,447,567.57	8,815,627.00	8,815,627.00	0.00
ආදායම් ණය ගැනි	58,966,877.87	59,275,085.61	308,207.74	59,275,085.61	59,275,085.61	0.00
පෙර ගෙවුම්	2,351,801.20	266,850.00	-2,084,951.20	266,850.00	266,850.00	0.00
ආයෝජන	43,092,342.54	40,128,648.77	-2,963,693.77	40,128,648.77	40,128,648.77	0.00
මුදල්	3,346,460.27	8,230,875.42	4,884,415.15	8,230,875.42	13,632,551.38	5,401,675.96
	646,745,434.66	721,155,236.04	74,409,801.38	721,155,236.04	810,756,912.00	89,601,675.96
ණයනිමියෝ	21,468,565.58	186,257,863.77	164,789,298.19	186,257,863.77	186,257,863.77	0.00
උපවිත වියදම්	-	165,927,863.77	670,000.00	165,927,863.77	165,927,863.77	0.00
ආපසු ගෙවිය යුතු තැන්පත්	16,604,399.55	183,407,863.77	166,803,464.22	183,407,863.77	183,407,863.77	0.00
ණයගිණුම්	492,750.00	493,750.00	1,000.00	493,750.00	493,750.00	0.00
අවිනිශ්චිත ගිණුම	694,694.92	694,694.92	0.00	694,694.92	694,694.92	0.00
සමුචිත අරමුදල	607,484,754.61	184,373,199.80	-423,111,554.81	184,373,199.80	273,974,875.77	89,601,675.97
	646,745,164.66	721,155,236.03	74,410,071.37	721,155,236.03	810,756,912.00	89,601,675.97

සකස් කළේ -
එම්.ඒ.ඒ.ප්‍රනාන්දු
කළමණාකරණ සහකාර
බේරුවල නගර සභාව

පරීක්ෂා කළේ -
එච්.ඩී.පී.ප්‍රියන්ති
කළමණාකරණ සහකාර
බේරුවල නගර සභාව

අගෝක රණසිංහ
ලේකම්
බේරුවල නගර සභාව
බේරුවල

අල්හාජ් එම්.එම්.මොහොමඩ්
සභාපති
බේරුවල නගර සභාව
බේරුවල

බේරුවල නගර සභාව				
2022.12.31 දිනෙන් අවසන් වසර සඳහා අයවැය ගත ශුද්ධ වත්කම්/ ස්කන්ධ වෙනස්වීම් ප්‍රකාශය				
විස්තරය	සමුච්චිත අතිරික්තය (ඌනතාවය)	අතිරික්තයේ හෝ (ඌනතාවයේ) ඇතුළත් කර නොමැති ප්‍රාග්ධන විෂයවල දීමනා		එකතුව
	211 සමුච්චිත අරමුදල ඌනතා ගිණුම	212 ප්‍රාග්ධන යෙදුමට ආදායමින් දායකවීම්	ප්‍රාග්ධන යෙදුමට ආධාර මගින් දායකවීම්	
2020.01.01 දිනට ශේෂය	164,467,066.04			164,467,066.04
ගිණුම්කරණ ප්‍රතිපත්තිවල වෙනස්වීම් (ගැලපුම් කිරීම්)	0.00			0.00
තැවත ප්‍රකාශ කල ශේෂය	.			
2020 සඳහා විස්තීර්ණ ආදායම	14,504,457.80			14,504,457.80
2020 දෙසැම්බර් 31 දිනට ශේෂය	178,971,523.84			178,971,523.84
2021 සඳහා විස්තීර්ණ ආදායම				0.00
2021 දෙසැම්බර් 31 දිනට ශේෂය	178,971,523.84			178,971,523.84
ගිණුම්කරණ ප්‍රතිපත්තිවල වෙනස්වීම් (ගැලපුම් කිරීම්)	-			-
2022 සඳහා විස්තීර්ණ ආදායම	79,001,679.90			79,001,680
2022 දෙසැම්බර් 31 දිනට ශේෂය	257,973,203.74			257,973,203.74

සකස් කළේ -
එම්.ඒ.ඒ.ප්‍රනාන්දු
කළමනාකරණ සහකාර
බේරුවල නගර සභාව

පරීක්ෂා කළේ -
එච්.ඩී.පී.ප්‍රියන්ති
කළමනාකරණ සහකාර
බේරුවල නගර සභාව

අගෝක රණසිංහ
ලේකම්
බේරුවල නගර සභාව
බේරුවල

අල්හාජ් එම්.එම්.මොහොමඩ්
සභාපති
බේරුවල නගර සභාව
බේරුවල

2020 பூதரவர்ப்பன வியதூ அரீதனூதூவெத 2020 வரீதூயூ பூதரவர்ப்பன ஸதய வியதூ வியீதரய

வரீதூ கூரீதய	வரீதூ வியீதரய	2020 ஸதய வியதூ	2021.09.30 தூகீவா ஸதய வியதூ	2021 அரீதனூதூதூ தன வியதூ	2022வரீதய ஸதய அரீதனூதூதூ
1000	வரீதூதூ ஸ வூதன / ஸதயஸதய ததூதூதூ கூரூதூதூதூ	94,575,040.93	68,613,486.15	108,309,100.00	108,309,100.00
1100	தூதூதூ தூதூதூ / தயதூதூ கட்டணதூ	281,506.00	39,024.00	382,000.00	382,000.00
1200	ஸரீதூதூ / வதூதூதூ	6,883,937.28	4,370,019.64	7,509,600.00	9,268,100.00
1300	தூதூதூ வரீதூதூ / தயதூதூ தாரீதூதூதூ தரூதரூதூதூதூதூ	19,974,719.57	4,415,065.46	16,060,200.00	16,100,200.00
1400	தரீதூதூ / தூரீதூதூ	4,171,684.65	1,492,858.66	5,250,200.00	5,010,200.00
1500	தூதூ தூதூதூ / தரூதூதூதூதூதூ	316,988.73	43,232.00	2,945,000.00	2,945,000.00
1600	தரீதூதூ தூதூ / தரூதூதூ கூரூதூதூதூ	3,634,565.61	884,898.73	8,606,100.00	8,435,100.00
1700	தூதூதூ /தூதூ	100.00	-	650,500.00	650,500.00
1800	தூதூதூ / தரூதூதூதூதூதூ	-	-	3,000.00	3,000.00
1900	தூதூதூ / தரூதூதூதூ				500.00
பூதரவர்ப்பன தூதூதூ		129,838,542.77	79,858,584.64	149,715,700.00	151,103,700.00

2020 පුනරාවර්ථන සත්‍ය වියදම හා **2020** ඇස්තමේන්තුව හා **2021** පුනරාවර්ථන වියදම් ඇස්තමේන්තුවෙන් **2021.09.30** දිනට පුනරාවර්ථන සත්‍ය වියදම

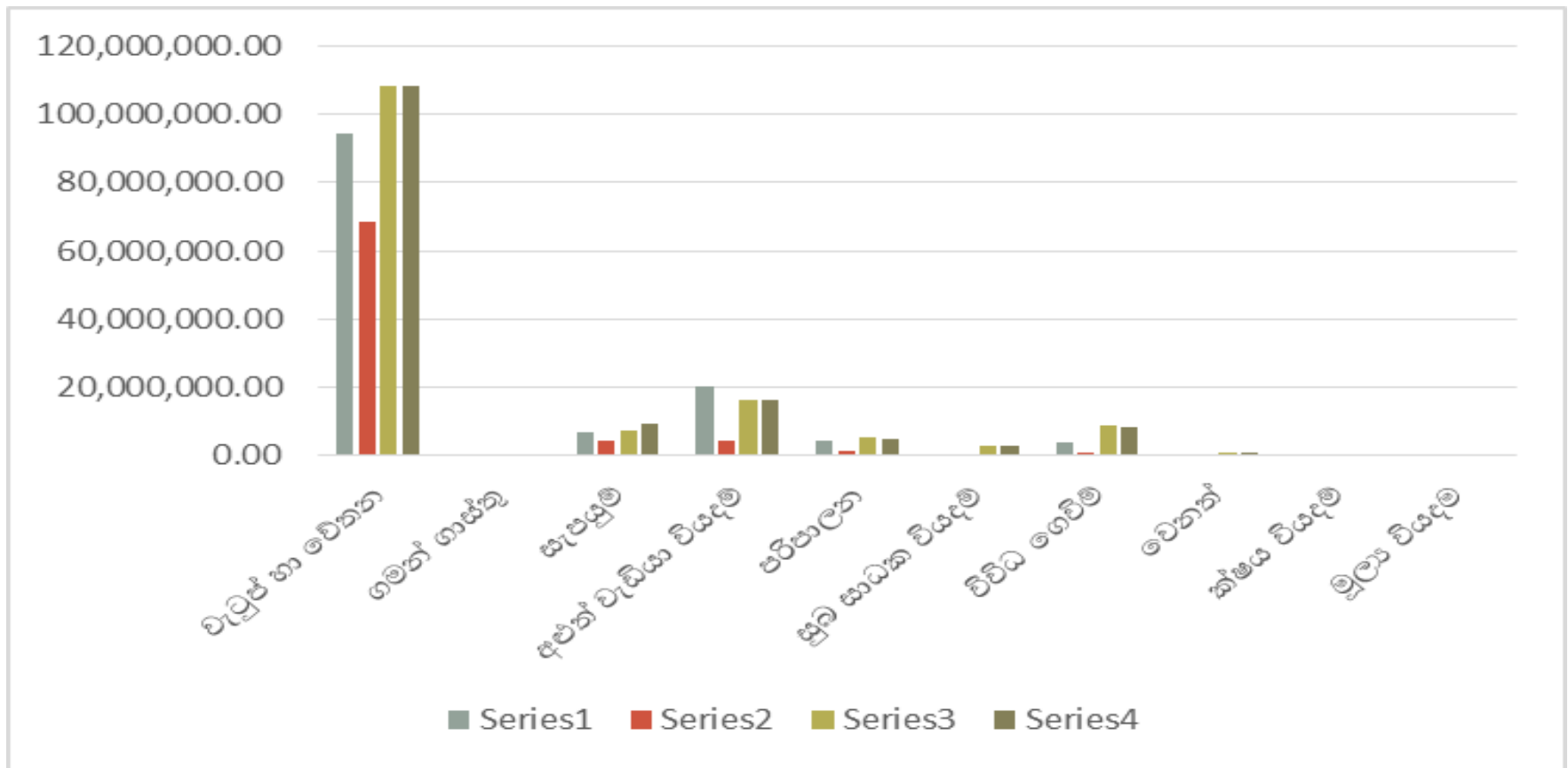

ආදායම් සාරාංශය - 2022									
අය ශීර්ෂය	ආදායම්	පොදු පරිපාලන	සේවා හා බදු	සෞඛ්‍ය සේවා	භෞතික සැලසුම්	මහජන උපයෝගීතා	සුභ සාධක	කුණු කසල මෙහෙයවීම	එකතුව
පුනරාවර්තන ආදායම්									
4100	වරිපනම් හා බදු		22,546,575.96		1,100.00		70,000.00		22,617,675.96
4200	කුලී	425,000.00	20,877,500.00	200,000.00	1,245,100.00	1,250,000.00	250,000.00		24,247,600.00
4300	බලපත්‍ර ගාස්තු	9,000.00	525,000.00	620,100.00					1,154,100.00
4400	සේවා ගාස්තු	55,200.00	175,000.00	327,200.00	2,997,100.00	100.00	111,000.00	1,500,000.00	5,165,600.00
4500	වරෙන්තු සහ අධිකාර		200.00		400,100.00	750,000.00	7,000.00		1,157,300.00
4600	වෙනත් විකුණුම් ආදායම්	100,200.00			150,000.00		30,000.00		280,200.00
4700	පොලී ආදායම්	2,100,000.00							2,100,000.00
4800	විවිධ ආදායම්	175,000.00	3,700,200.00		10,000.00				3,885,200.00
4900	ව්‍යාපෘති ආදායම්								-
5100	පුනරාවර්තන වියදම් සඳහා රජයෙන් වන පැවරුම්	17,670,700.00	4,505,900.00	2,251,000.00	28,400,600.00	570,000.00	1,705,000.00	36,675,500.00	91,778,700.00
5200	වර්ෂයේ ආදායම තුළ හඳුනා ගන්නා ප්‍රාග්ධන ප්‍රදාන	6,000.00			3,501,000.00	606,000.00	3,000.00	3,000.00	4,119,000.00
									-
මුළු ආදායම් එකතුව		20,541,100.00	52,330,375.96	3,398,300.00	36,705,000.00	3,176,100.00	2,176,000.00	38,178,500.00	156,505,375.96

2022 பூதராவர்ப்பு னா பூத்டன ஈடாயுதீ ஈுதீதூதீன்துதன பூதீபார ஈபதன

ஈய தீர்ப்பு	தீதீதரய	2022 பூதராவர்ப்பு னா பூத்டன ஈடாயுதீ
4100	தரீதததீ னா தீதீ / தரீத்ப்பணமுத தரீதததீ	37,617,675.96
4200	தூதீ / தாலதக	34,247,600.00
4300	தரீததீர தாதீத / தனூததீத்பதீதரக கட்டணங்கு	1,154,100.00
4400	தீதீலா தாதீத /தீததவ கட்டணங்கு	5,165,600.00
4500	தரீததீத தத ஈதீதார / தீதீததணகதரூத தீதலதீதக கட்டணங்குதரூத	1,157,300.00
4600	ததனதீ தீதூதூதீ ஈடாயுதீ / ததனத தீதீததண	280,200.00
4700	ததூதீ ஈடாயுதீ / தட்டீ தருதானத	2,100,000.00
4800	தீதீத ஈடாயுதீ / தததீதூ தருதானங்கு	3,885,200.00
4900	தததததீ ஈடாயுதீ / ததததீதீதட்ட தருதானத	10,000,000 .0
5100	பூதராவர்ப்பு தீததீ தததா ரததீதீ தத தரீதரூதீ / தீதீததூதீதீத ததலதீதங்குதகான தததூததணங்கு	91,778,700.00
5200	தரீதததீ ஈடாயுதீ தூத தததா தததா பூத்டன பூதத /தூதீதூதகான தருதாலதீத தடததாளத காண்ப்பட்ட தூததண தருதானத	4,119,000.00
7300	தீதீலா ததததீததீ /தீததவ ததூதகூததரீதக	600,000.00
தீததூத		230,705,375.96

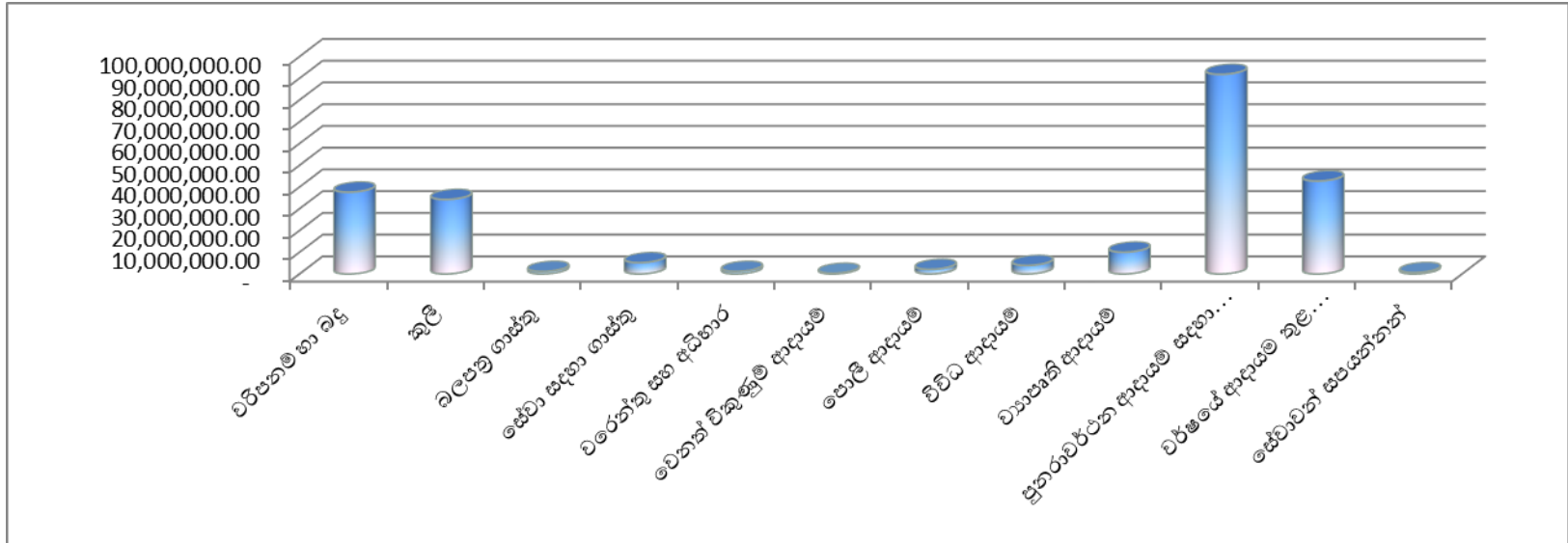

පුනරාවර්ථන වියදම් සාරාංශය (වැඩසටහන් මට්ටමින්)- 2021

වැය ශීර්ෂය	වියදම්	පොදු පරිපාලන	සේවා හා බදු	සෞඛ්‍ය සේවා	භෞතික සැලසුම්	මහජන උපයෝගීතා	සුභ සාධක	කුණු කසල මෙහෙයවීම	එකතුව
1000	වැටුප් හා වෙනත්	19,878,300.00	5,105,900.00	8,355,900.00	31,956,700.00	565,100.00	771,600.00	41,675,600.00	108,309,100.00
1100	ගමන් ගාස්තු	300,000.00	25,000.00	10,000.00	30,000.00		10,000.00	7,000.00	382,000.00
1200	සැපයුම්	2,855,000.00	241,000.00	799,000.00	2,248,000.00	15,100.00	1,125,000.00	1,985,000.00	9,268,100.00
1300	අළුත්වැඩියා සහ නඩත්තු	2,300,000.00	50,000.00	200,000.00	11,050,000.00	200,000.00	300,000.00	2,000,200.00	16,100,200.00
1400	පරිපාලන වියදම්	2,155,100.00	100,000.00	295,000.00	1,515,000.00	600,000.00	90,000.00	255,100.00	5,010,200.00

1500	සුභ සාධක ගෙවීම්	215,000.00					2,730,000.00		2,945,000.00
1600	විවිධ ගෙවීම්	685,100.00	600,000.00		3,000,000.00		50,000.00	4,100,000.00	8,435,100.00
1700	වෙනත්	500.00	650,000.00						650,500.00
1800	ස්ථාවර වත්කම් ඉවත් කිරීම මත පාඩු	600.00	400.00	500.00	700.00	100.00	200.00	500.00	3,000.00
1900	ක්ෂය කිරීම්					200.00	100.00	200.00	500.00
5100	පුනරාවර්තන වියදම්								-
පුනරාවර්තන එකතුව		28,389,600.00	6,772,300.00	9,660,400.00	49,800,400.00	1,380,500.00	5,076,900.00	50,023,600.00	151,103,700.00

2022 பூதராவர்லகன விடதீ னா பூதீடன விடதீ அடீகதீதீகுகன பூதீலார் ஃபகன

வடக ஔரீகட	விடதீ	2022 பூதராவர்லகன விடதீ னா பூதீடன விடதீ அடீகதீதீகுகவ
1000	வடதூதீ னா வதீகன / ஃஃபளஃ ஢ற்தூஃ கதூபுஃபனவு	108,309,100.00
1100	ததீதீ தாதீகுக / / பபணக கட்டணஃ	382,000.00
1200	ஃபதூதீ / வழங்கல்	9,268,100.00
1300	அதீதீவடீயா ஃஃஃ னவதீகுக / பபூதூ பார்த்தலூஃ பராதரித்தலூஃ	16,100,200.00
1400	ஃபரீஃபலகன விடதீ / நிர்வாக ஃசலவு	5,010,200.00
1500	ஃஃஃ ஃஃஃஃ ததீதீ / நலன்புரி கதூபுஃபனவு	2,945,000.00
1600	விவிட ததீதீ / பல்வேறு கதூபுஃபனவு	8,435,100.00
1700	வதீகன / வேறு	650,500.00
1800	ஃபீலாவர் வதீகுக தூதீதீ கிரீத தக ஃபதூ / நிரலயான ஃசாதூதூக்ககன அகற்தூவதில் தற்பதூஃ இழப்புக்கள்	3,000.00
1900	கதீகுக கிரீத/ பதூஃஃஃஃதீதீயவு	500.00
2100	பூதீடன விடதீ / ஃஃஃஃஃ ஃசலவு	78,627,400.00
தீகுகுகவ		229,731,100.00

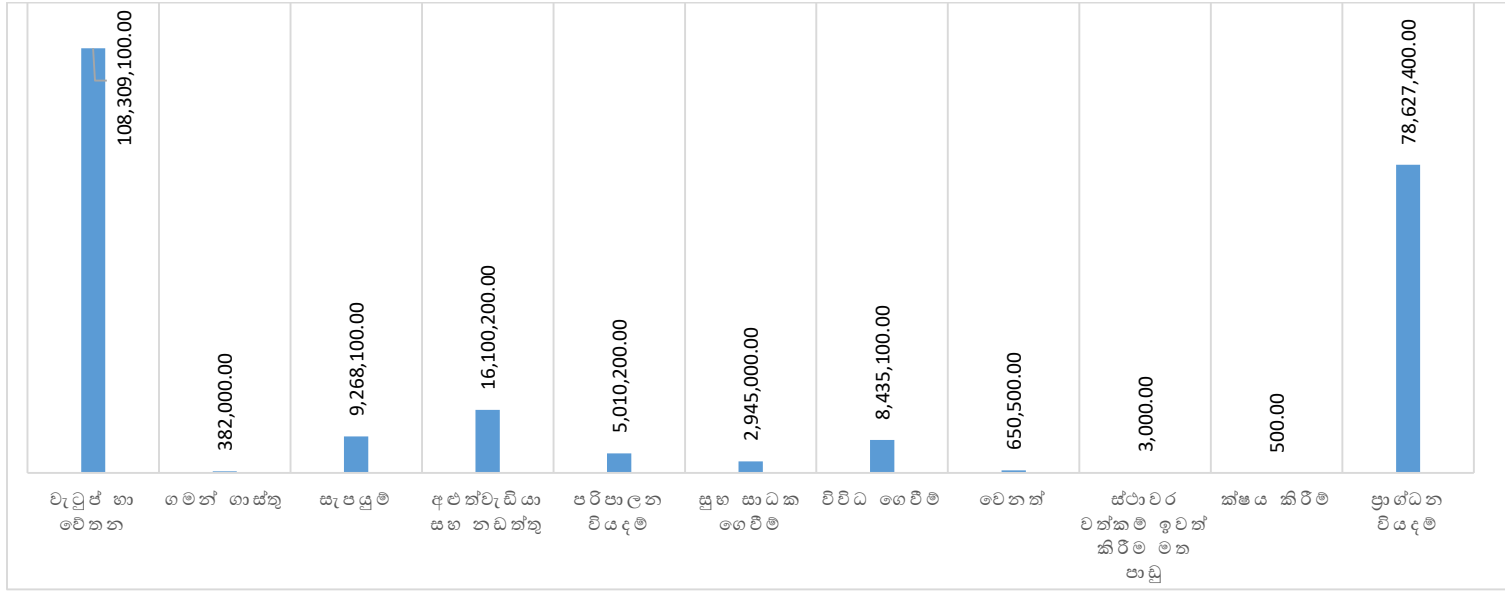

වර්ෂය - 2022

ශීර්ෂය - 121

වැඩසටහන - 01. පොදු පරිපාලනය

ආදායම් ඇස්තමේන්තු සාරාංශය

අය ශීර්ෂය	විස්තරය	2020 සත්‍ය ආදායම	2021.09.30 දක්වා සත්‍ය ආදායම	2021 ඇස්තමේන්තුව	2022 ඇස්තමේන්තුව
4200	කුලී / වාடක	-	410,100.00	-	2,425,000.00
4300	බලපත්‍ර ගාස්තු / අනුමැතිப்புத்தිරු කட்டணාහි	850.00	6,550.00	1,000.00	9,000.00
4400	සේවා ගාස්තු / ජ්‍යෙෂ්ඨ කුලී	52,864.00	39,701.68	55,300.00	55,200.00
4600	වෙනත් විකුණුම් ආදායම් // ඉතාහි වහිපහි	101,208.50	81,054.49	50,100.00	100,200.00
4700	පොලී ආදායම් / වැඩි වැරදි	8,870.97	569,593.97	2,000,000.00	2,100,000.00
4800	විවිධ ආදායම් / පල්ලි වැරදි	-	152,966.00	100.00	175,000.00
4900	ව්‍යාපෘති ආදායම් / සෙවනි කුලී				10,000,000.00
5100	පරිත්‍යාග - පුනරාවර්තන වියදම් සඳහා / ඉතිරිකොට - ජ්‍යෙෂ්ඨ වැරදි සඳහා වැරදි	11,269,041.75	14,527,046.92	17,456,400.00	17,670,700.00
5200	විස්තීර්ණ ආදායම් හඳුනා ගන්නා ප්‍රාග්ධන ප්‍රධාන / වැරදිවැඩි අධ්‍යයන කාණ්ඩ ප්‍රධාන	-	2,500,000.00	3,000.00	3,006,000.00
	මුළු ආදායම් එකතුව	11,432,835.22	18,287,013.06	19,565,900.00	35,541,100.00

වර්ෂය 2022
 ශීර්ෂය 121
 වැඩසටහන පොදු පරිපාලනය

ආදායම් ඇස්තමේන්තුව

අය ශීර්ෂය	විස්තරය	2020 සත්‍ය ආදායම	2021.09.30 දක්වා සත්‍ය ආදායම	2021 ඇස්තමේන්තුව	2022 ඇස්තමේන්තුව
4200	කුලී / වාඩුකරු				
4205	සාප්පු / කඩකරු	-	407,450.00	-	2,420,000.00
4207	මස් කඩ වෙළඳ - ටෙන්ඩර් / මුරපිටිකරු - බෙදාහැර	-	2,650.00	-	5,000.00
උප එකතුව		-	410,100.00	-	2,425,000.00
4300	බලපත්‍ර ගාස්තු / උරුම කட்டணම්				
4305	බලපත්‍ර ගාස්තු-ප්‍රවරණ හා දැන්වීම්- උරුම කட்டணම් - විභාග	-	1,300.00	-	2,000.00
4308	බලපත්‍ර ගාස්තු - වෙනත් / උරුම කட்டணම් - මාරුකරු	850.00	5,250.00	1,000.00	7,000.00
උප එකතුව		850.00	6,550.00	1,000.00	9,000.00
4400	සේවා ගාස්තු / සේවක කටයුතු				

4401	(i)சீலா லாசீது - னிகை லிபாசீலி / சேவைக் கட்டணம் - தலைப்புப் பதிவு	85.00	35.00	100.00	100.00
4402	சீலா லாசீது - லெனீ லிபாசீலி கிரீம் / சேவை கட்டணம் - பிற பதிவு	-	22,800.00	100.00	30,000.00
4403	சீலா லாசீது - ஈதிக கிரீம் / சேவை கட்டணம் - சான்றிதழ்	-	-	100.00	100.00
4451	சீலா லாசீது - லாணை னுலுதீலேல - திரீரீடி / சேவைக் கட்டணம் - பார்க்கிங் - முச்சக்கக்கர வாகனங்கள்	52,779.00	16,866.68	55,000.00	25,000.00
஁ப ஁கதுல		52,864.00	39,701.68	55,300.00	55,200.00
4600	லெனீ லீகதுதீ ஁஁லாசீ / மற்ற விற்பனை வருவாய்				
4602	லீகதுதீ - லூடீ / விற்பனை - ஁ச்சிடுதல்	-	-	100.00	200.00
4605	லீகதுதீ - லீலிட / விற்பனை - இதர	101,208.50	81,054.49	50,000.00	100,000.00
஁ப ஁கதுல		101,208.50	81,054.49	50,100.00	100,200.00
4700	லேலீ ஁஁லாசீ / வட்டி வருமானம்				

4701	சேலகை ஆயை சோலி / பணியாளர் கடன் வட்டி	-	569,593.97	500,000.00	600,000.00
4703	சீலாலர் னுன்சன் சோலி / நிலையான வைப்பு வட்டி	8,870.97	-	1,500,000.00	1,500,000.00
஁ச சிககுவல		8,870.97	569,593.97	2,000,000.00	2,100,000.00
4800	லீலிட ஁஁஁யல / வெவ்வேறு வருமானம்				
4808	லீலிட / பல்வேறு	-	152,966.00	100.00	175,000.00
஁ச சிககுவல		-	152,966.00	100.00	175,000.00
4900	லயாசலகி ஁஁஁யல / திட்ட வருவாய்				
4901	லயாசலகி ஁஁஁யல- Solar Power / திட்ட வருவாய்-சோலார் பவர்				10,000,000.00
஁ச சிககுவல					10,000,000.00
5100	சரீகயாத - சூதராலரீகத லீய஁ல ஁஁஁ய / னுன்கொடைகள் - தொடர் செலவுகளுக்கு				
5101	சேலகை லு஁஁ல னா ஁லனா ஁லிசூர்ஆய / பணியாளர் சம்பளம் மற்றும் கொ஁ுப்பனவு திருப்பிச் செலுத்துதல்	8,254,041.75	12232046.92	14,396,300.00	14,370,600.00

5102	மன்தி டீமனா ப்ரிபுரீசு / ஁றுப்பினர் கொடுப்பனவுகளை திருப்பிச் செலுத்துதல்	3,015,000.00	2,295,000.00	3,060,000.00	3,300,000.00
5104	வெனத் படுதயாத - பலாத் ஁லா/ மற்ற நன்கொடைகள் - மாகாண சபைகள்	-	-	100.00	100.00
஁ப ஁கவுல		11,269,041.75	14,527,046.92	17,456,400.00	17,670,700.00
புனராலீகன ஁டாடயமீ ஁கவுல		11,432,835.22	15,787,013.06	19,562,900.00	32,535,100.00
5200	பீ஁நீரீசு ஁டாடயமீ ஁டனா ஁ன்தா ப்ரா஁டன ப்ரடான / விரிவான வருமானத்தில் ஁டையாளம் காணப்பட்ட மூலதன மானியங்கள்				
5201	படுதயாத - மடயம ரசு / நன்கொடைகள் - மத்திய ஁ரசு	-	-	1,000.00	1,002,000.00
5202	படுதயாத - பலாத் ஁லா/ நன்கொடைகள் - மாகாண சபைகள்	-	2,500,000.00	1,000.00	1,002,000.00
5207	படுதயாத - வெனத் / நன்கொடைகள் - மற்றவை	-	-	1,000.00	1,002,000.00
஁ப ஁கவுல		-	2,500,000.00	3,000.00	3,006,000.00

මුළු ආදායම් එකතුව	11,432,835.22	18,287,013.06	19,565,900.00	35,541,100.00
-------------------	---------------	---------------	---------------	---------------

வර්ෂය 2022
 ශීර්ෂය 121
 වැඩසටහන 01 - පොදු පරිපාලනය

වියදම් ඇස්තමේන්තු සාරාංශය

වැය ශීර්ෂය	වැය විස්තරය	2020 සත්‍ය වියදම	2021.09.30 දක්වා සත්‍ය වියදම	2021 ඇස්තමේන්තු ගත වියදම	2022 වර්ෂය සඳහා ඇස්තමේන්තුව
1000	වැටුප් හා වෙනත් / සම්පූර්ණ මණ්ඩල කොටුපනව	18,609,080.17	12,228,998.18	19,878,300.00	19,878,300.00
1100	ගමන් ගාස්තු / පාලන කටයුතු	208,729.00	25,450.00	300,000.00	300,000.00
1200	සැපයුම් / වැඩසටහන්	2,676,791.32	1,913,196.44	2,695,000.00	2,855,000.00
1300	අළුත්වැඩියා සහ නඩත්තු / පුද්ගල පාර්ශ්වික පරාමරිතය	2,416,272.70	528,390.00	2,300,000.00	2,300,000.00
1400	පරිපාලන වියදම් / நிர்வாக සෙවණ	1,868,550.82	755,126.89	2,455,100.00	2,155,100.00
1500	සුභ සාධක ගෙවීම්/ ත්‍යාග කොටුපනව	41,290.00	3,440.00	215,000.00	215,000.00
1600	විවිධ ගෙවීම් / පවුලේ කොටුපනව	43,520.00	50,282.50	485,100.00	685,100.00
1700	වෙනත්/ වෙනත්	100.00	-	500.00	500.00
1800	ක්ෂය කිරීම්/ ප්‍රතිපාදන	-	-	600.00	600.00
1850	ස්ථාවර වත්කම් ඉවත් කිරීම මත පාඩු/ නිලධාරීන් සමඟ අකරුණීයව ඉවත් කිරීමේදී මුද්‍රාදායම්	-	-	-	-
2000	ප්‍රාග්ධන වැය / මුදල් සෙවණ	-	-	-	-
	එකතුව / මொத்தம்	25,864,334.01	15,504,884.01	28,329,600.00	28,389,600.00

වර්ෂය 2022
 ශීර්ෂය 121
 වැඩසටහන 01 - පොදු පරිපාලනය

වියදම් ඇස්තමේන්තුව

වැය ශීර්ෂය	වැය විස්තරය	2020 සත්‍ය වියදම	2021.09.30 දක්වා සත්‍ය වියදම	2021 ඇස්තමේන්තු ගත වියදම	2022 වර්ෂය සඳහා ඇස්තමේන්තුව
1000	වැටුප් හා වේතන / සම්පளම් මණ්ඩලය කොටුප්පනව				
1001 (i)	වැටුප් හා වේතන / සම්පளම් මණ්ඩලය කොටුප්පනව	7,182,764.08	4,444,191.24	6,555,700.00	6,555,700.00
1001 (ii)	වැටුප් හා වේතන / සම්පளම් මණ්ඩලය කොටුප්පනව	2,944,016.84	1,981,935.78	4,058,000.00	4,058,000.00
1001 (iii)	වැටුප් හා වේතන / සම්පளම් මණ්ඩලය කොටුප්පනව	388,560.00	302,100.00	394,000.00	394,000.00
1002 (i)	අතිරේක / අතිරේක ජනරණ	952,394.55	244,723.00	1,000,000.00	1,000,000.00
1002 (ii)	අතිරේක / අතිරේක ජනරණ	354,641.00	159,044.00	386,000.00	386,000.00
1002 (iii)	අතිරේක / අතිරේක ජනරණ	-		2,500.00	2,500.00
1003 (i)	දීමනා(ජීවන වියදම් දීමනා) / කොටුප්පනව(වාණිජකරණ සේවාව කොටුප්පනව)	2,359,719.82	1,755,882.19	2,003,300.00	2,003,300.00
1003 (ii)	දීමනා(ජීවන වියදම් දීමනා) / කොටුප්පනව(වාණිජකරණ සේවාව කොටුප්පනව)	978,443.11	652,169.83	1,236,000.00	1,236,000.00

1003(iii)	ஃமனா(ஃவன வடதஃ ஃமனா) / கொடுப்பனவுகள் (வாழ்க்கை செலவு கொடுப்பனவு)	123,600.00	92,700.00	123,600.00	123,600.00
1003 (iv)	ஃமனா- ஃனூதஃபன்/ஃரஃநஃயஃ / மானஃயம்- நகல் / ரஃானஃயஃ	25,314.00	8,235.00	25,700.00	25,700.00
1004	ஃனஃதஃ ஃமனா / ஃறுப்பஃனஃர் கொடுப்பனவுகள்	3,196,674.00	2,430,000.00	3,240,000.00	3,240,000.00
1006	வெனன் வடதஃ / ஃதர செலவுகள்	102,952.77		-	
1049 (i)	வஃம வஃபுதஃ/ஃவஃக ஃரஃஃஃஃஃஃ ஃரஃதஃ / ஃய்வஃதஃயம் / பணஃயாளர் வருங்கால வைப்பு நஃதஃ	-	76,717.14	153,500.00	153,500.00
1049(ii)	வெனன்- பஃஃஃஃஃஃஃஃ ஃஃஃஃஃ ஃமனா / மற்றவை- கணஃனஃ பஃயஃர்ஃ கொடுப்பனவுகள்	-	81,300.00	700,000.00	700,000.00
ஃஃ ஃஃஃஃஃஃ		18,609,080.17	12,228,998.18	19,878,300.00	19,878,300.00
1100	ஃஃன் ஃஃஃஃ / கட்டணங்கள்				
1101	ஃஃன் ஃஃஃஃ - ஃஃஃஃ / கட்டணம் - ஃளஃஃஃ	200,422.00	25,450.00	250,000.00	250,000.00

1102	மென் லாபீஸ் - விசேஷம் / கட்டணம் - வெளிநாட்டு	-		50,000.00	50,000.00
1149	வெண் விசேஷம் / இது செலவுகள்	8,307.00		-	
மேலே உள்ளவை		208,729.00	25,450.00	300,000.00	300,000.00
1200	சுயேச்சை				
1201	புத்தகம்/ சிபிடி/ அச்சிடுதல் / எழுதுபொருள்	1,424,640.55	921,209.81	1,200,000.00	1,250,000.00
1202	கார்ட்டுகள் சுயேச்சை / அலுவலக பொருட்கள்	102,507.00	92,607.00	100,000.00	125,000.00
1204	சேவை வழங்கும்/ பணியாளர் நலன்	55,825.16	63,302.63	5,000.00	90,000.00
1206	நில அட்டை / சீருடைகள்	-		90,000.00	90,000.00
1208	ஒன்றை லா சிபிடி கை / எரிபொருள் மற்றும் மசகு எண்ணெய்	850,448.61	609,404.00	900,000.00	900,000.00
1209	மாண்புமிகு மீட்பு / மென்பொருள் வாங்குதல்	-	38,788.00	100,000.00	100,000.00

1249	වෙනත් ඵලදායීතා වැඩසටහන් / பிற உற்பத்தித் திட்டங்கள்	243,370.00	187,885.00	300,000.00	300,000.00
උප එකතුව		2,676,791.32	1,913,196.44	2,695,000.00	2,855,000.00
1300	අළුත්වැඩියා සහ නඩත්තු / பழுது மற்றும் பராமரிப்பு				
1301	කාර්යාල උපකරණ / அலுவலக உபகரணங்கள்	-	67,945.00	500,000.00	500,000.00
1302	මෝටර් වාහන / மோட்டார் வாகனங்கள்	1,074,940.20	460,445.00	1,200,000.00	1,200,000.00
1303	ගොඩනැගිලි	1,341,332.50		600,000.00	600,000.00
උප එකතුව		2,416,272.70	528,390.00	2,300,000.00	2,300,000.00
1400	පරිපාලන වියදම්				
1401 (i)	දුරකථන - කාර්යාලය	425,364.53	208,136.91	300,000.00	300,000.00
1401(ii)	දුරකථන -නාගරික මන්ත්‍රී	182,257.65	101,890.47	210,000.00	210,000.00
1402	විදුලිය	406,358.45	12,516.50	340,000.00	40,000.00
1403	ජලය	225,473.59	122,501.52	175,000.00	175,000.00
1404	තැපැල් හා මුද්දර ගාස්තු	-	41,327.00	180,000.00	180,000.00
1405	සංග්‍රහ වියදම්	269,298.92	108,210.59	250,000.00	250,000.00
1407	නීති ගාස්තු	190,653.12	35,000.00	100,000.00	100,000.00
1408	විගණන ගාස්තු	-	-	350,000.00	350,000.00
1409	මිනින්දෝරු ගාස්තු	-	-	-	
1410	පවිත්‍ර කිරීම	-	-	50,000.00	50,000.00

1411	වන්දි ගෙවීම	-	-	-	
1452	වාහන රක්ෂණය හා බලපත්‍ර ගාස්තු	169,144.56	42,950.90	300,000.00	300,000.00
1454	හානි වන්දි රක්ෂණය	-	-	100.00	100.00
1499	වෙනත්- දැන්වීම් හා ප්‍රචාරණ ගාස්තු	-	82,593.00	200,000.00	200,000.00
උප එකතුව		1,868,550.82	755,126.89	2,455,100.00	2,155,100.00
1500	සුභ සාධක ගෙවීම්				
1503(i)	උත්සව සඳහා ගෙවීම්	7,700.00		50,000.00	50,000.00
1503(ii)	සංස්කෘතික උත්සව	-		50,000.00	50,000.00
1503(iii)	ආගමික උත්සව	-		25,000.00	25,000.00
1504	දුම්රිය ප්‍රවේශ පත්‍ර	33,590.00	3,440.00	90,000.00	90,000.00
උප එකතුව		41,290.00	3,440.00	215,000.00	215,000.00
1600	විවිධ ගෙවීම්				
1601	රැස්වීම් ගෙවීම්	-		25,000.00	25,000.00
1604(i)	පුහුණු කිරීමේ ගෙවීම්	28,520.00	12,000.00	30,000.00	30,000.00
1604(ii)	පුහුණු කිරීමේ ගෙවීම්	15,000.00		30,000.00	30,000.00
1609	පරිවර්තනය කිරීමේ ගාස්තු	-	38,282.50	400,000.00	400,000.00
1649(i)	වෙනත් එකතුකල අගය මත බදු	-		100.00	100.00
1649(ii)	සේ.ණ.පොළී	-	-	171,984.00	200,000.00
උප එකතුව		43,520.00	50,282.50	657,084.00	685,100.00
1700	වෙනත්				
1706	බැංකු ගාස්තු	100.00		500.00	500.00
උප එකතුව		100.00	-	500.00	500.00
1850	ස්ථාවර වත්කම් ඉවත් කිරීම මත පාඩු				
1851	ගොඩනැගිලි ඉවත් කිරීමේ අලාභ	-	-	-	-
1852	මෝටර් වාහන ඉවත් කිරීමේ අලාභ	-	-	-	-
1856	පරිගණක ඉවත් කිරීමේ අලාභ	-	-	-	-
1857	කාර්යාල උපකරණ ඉවත් කිරීමේ අලාභ	-	-	-	-

1858	ලී බඩු ඉවත්කිරීමේ අලාභ	-	-	-	-
1859	බදුන් හා උපකරණ ඉවත්කිරීමේ අලාභ	-	-	-	-
උප එකතුව		-	-	-	-
මුළු පුනරාවර්තන වියදම		25,864,334.01	15,504,884.01	28,500,984.00	28,389,000.00
1800	ක්ෂය කිරීම්				
1801	ගොඩනැගිලි ක්ෂය කිරීම	-	-	100.00	100.00
1802	මෝටර් වාහන ක්ෂය කිරීම	-	-	100.00	100.00
1804	යන්ත්‍ර ක්ෂය කිරීම	-	-	100.00	100.00
1805	පිරියත ක්ෂය කිරීම	-	-	100.00	100.00
1806	පරිගණක යන්ත්‍ර ක්ෂය කිරීම	-	-	100.00	100.00
1807	කාර්යාල උපකරණ ක්ෂය කිරීම	-	-	100.00	100.00
1808	ලී බඩු ක්ෂය කිරීම	-	-		
උප එකතුව		-	-	600.00	600.00
මුළු වියදම		25,864,334.01	15,504,884.01	28,501,584.00	28,389,600.00

වර්ෂය - 2022

ශීර්ෂය - 121

වැඩසටහන - 02 - සේවා හා බදු

ආදායම් ඇස්තමේන්තු සාරාංශය

අය ශීර්ෂය	විස්තරය	2020 සත්‍ය ආදායම	2021.09.30 දක්වා සත්‍ය ආදායම	2021 ඇස්තමේන්තුව	2022 ඇස්තමේන්තුව
4100	වරිපනම් හා බදු / වැට්ටුප්පය වැරිපනම්	13,243,229.51	10,723,707.02	21,839,000.00	31,546,575.96
4200	කුලී / වාඩුක	14,630,701.71	11,517,397.28	18,548,000.00	22,877,500.00
4300	බලපත්‍ර ගාස්තු / අනුමැතිපත්තිරු කැපයුම්	632,940.00	198,500.00	475,000.00	525,000.00
4400	සේවා ගාස්තු / සේව කැපයුම්	189,450.00	77,318.00	190,130.00	175,000.00
4500	වරෙන්දු / පිටිය	-	-	100.00	200.00
4600	වෙනත් විකුණුම් ආදායම් / ඉහළ වැටුප්	-	-	-	-
4700	පොලී ආදායම් / වැඩි වැටුප්	-	-	-	-
4800	විවිධ ආදායම් / පල්ලිය වැටුප්	-	2,000,000.00	16,000,200.00	3,700,200.00
5100	පරිත්‍යාග - පුනරාවර්තන වියදම් සඳහා / නූතනකරණ - පිටිය වැටුප් සෙවනකරණය වැටුප්	-	4,694,661.14	4,505,900.00	4,505,900.00
5200	විකුණුම් ආදායම් හඳුනා ගන්නා ප්‍රාග්ධන ප්‍රදාන / වැටුප්වලින් අධ්‍යයන කැපයුම් වැටුප්	-	-	-	-
	මුළු ආදායම් එකතුව	28,696,321.22	29,211,583.44	61,558,330.00	63,330,375.96

වර්ෂය - 2022
 ශීර්ෂය - 121
 වැඩසටහන - 02 - සේවා හා බදු

ආදායම් ඇස්තමේන්තුව

අය ශීර්ෂය	විස්තරය	2020 සත්‍ය ආදායම	2021.09.30 දක්වා සත්‍ය ආදායම	2021 ඇස්තමේන්තුව	2022 ඇස්තමේන්තුව
4100	වරිපනම් හා බදු				
4101	වරිපනම්	11,609,019.51	9,521,307.02	20,219,000.00	23,906,575.96
4108	කර්මාන්ත බදු	27,650.00	76,200.00	20,000.00	3,020,000.00
4109	ව්‍යාපාර බදු	1,606,560.00	1,126,200.00	1,600,000.00	4,620,000.00
උප එකතුව		13,243,229.51	10,723,707.02	21,839,000.00	31,546,575.96
4200	කුලී				
4204	කුලී - ගොඩනැගිලි(තාවකාලික)	-	-	593,200.00	1,093,200.00
4205	කුලී - සාප්පු	9,432,984.38	4,766,286.00	9,754,800.00	12,584,300.00
4207	කුලී - මස් වෙළඳසැල් ටෙන්ඩර්	5,197,717.33	6,751,111.28	8,200,000.00	9,200,000.00
උප එකතුව		14,630,701.71	11,517,397.28	18,548,000.00	22,877,500.00
4300	බලපත්‍ර ගාස්තු				
4301	බලපත්‍ර ගාස්තු - වෙළඳ	187,640.00	129,200.00	200,000.00	250,000.00
4305	බලපත්‍ර ගාස්තු - ප්‍රවාරණ දැන්වීම්	445,300.00	69,300.00	275,000.00	275,000.00
උප එකතුව		632,940.00	198,500.00	475,000.00	525,000.00
4400	සේවා ගාස්තු				
4402	සේවා ගාස්තු - වෙනත් ලියාපදිංචි කිරීම	-	47,150.00	75,000.00	75,000.00
4403	සේවා ගාස්තු - සහතික කිරීම	-	8,968.00	5,000.00	10,000.00

4409	සේවා සැපයීම සඳහා ආකෘති විකුණුම්(AT Form)	189,450.00	21,200.00	40,000.00	40,000.00
4456		-	-	70,130.00	50,000.00
උප එකතුව		189,450.00	77,318.00	190,130.00	175,000.00
4500	වරෙන්තු				
4501	වරෙන්තු ගාස්තු	-	-	100.00	200.00
උප එකතුව		-	-	100.00	200.00
4600	වෙනත් විකුණුම් ආදායම්				
4699	විකුණුම් - විවිධ	-	-	-	
උප එකතුව		-	-	-	-
4700	පොලී ආදායම්				
උප එකතුව					
4800	විවිධ ආදායම්				
4801	මුද්දර ගාස්තු	-	2,000,000.00	16,000,000.00	3,700,000.00
4802	අත්පත් කර ගත් දේපළ විකිණීමෙන් වූ ලාභ	-	-	100.00	100.00
4803	ප්‍රාග්ධන වත්කම් විකිණීම	-	-	100.00	100.00
උප එකතුව		-	2,000,000.00	16,000,200.00	3,700,200.00
පුනරාවර්තන ආදායම් එකතුව		28,696,321.22	24,516,922.30	57,052,430.00	56,824,475.96
5100	පරිත්‍යාග - පුනරාවර්තන වියදම් සඳහා				
5101	සේවක වැටුප් හා දීමනා ප්‍රතිපූරණය	-	4,694,661.14	4,505,900.00	4,505,900.00
උප එකතුව		-	4,694,661.14	4,505,900.00	4,505,900.00
පුනරාවර්තන ආදායම් එකතුව		28,696,321.22	29,211,583.44	61,558,330.00	63,330,375.96

வர்டம் 2022
 ஸீர்டம் 121
 வர்டம் 02 - ஸீலா னா ல்டு

வீடீலு ஈர்டீலுலீலு ஸாராஃலு

வர்டம் ஸீர்டம்	வர்டம் வீலீலு	2020 ஸலா வீடீலு	2021.09.30 டீலீலு ஸலா வீடீலு	2021 ஈர்டீலுலீலு லா வீடீலு	2022 வர்டம் ஸலா ஈர்டீலுலீலு
1000	வர்டீலு னா வலீலா / ஸலுலுலு ஡ர்டீலு கலா஡ுலுலு	3,171,113.56	2,362,812.00	5,105,900.00	5,105,900.00
1100	லீலு லாஸீலு/ ஡லுலு கட்டலு	21,405.70	-	25,000.00	25,000.00
1200	ஸர்டீலு/ வலுலு	93,843.93	160,032.68	121,000.00	241,000.00
1300	ஈலீலுலீலு ஸலா னலீலு/ ஡லுலு ஡ர்டீலுலு ஡ராலரீலுலு	-	-	50,000.00	50,000.00
1400	஡ரீலுலுலு வீடீலு/ ஡ரீலுலு ஸலலு	-	16,319.52	100,000.00	100,000.00
1500	ஸலா ஸாடீலு லலீலு/ ஡லுலு கலா஡ுலுலு				
1600	வீலீலு லலீலு / ஡லுலுலு கலா஡ுலுலு	371,395.11	291,216.23	600,000.00	600,000.00
1700	வலீலு/ வலுலு	-	-	650,000.00	650,000.00
1800	஡ீலுலு லீலு/ ஡லுலுலுலுலுலு	-	-	400.00	400.00
1850	ஸலுலுலு லீலுலு லலீலு லலீலு லலு லுலு / ஡லுலுலு ஸலா஡ீலுலுலு ஈலுலுலுலுலு ஈலுலுலு லுலுலு	-	-	-	-
2000	ஸலுலுலு லீலு / லுலுலு ஸலலு	-	-	-	-
	லீலுலு / ஡லுலுலு	3,657,758.30	2,830,380.43	6,652,300.00	6,772,300.00

වර්ෂය 2022
 ශීර්ෂය 121
 වැඩසටහන 02 - සේවා හා බදු

වියදම් ඇස්තමේන්තුව

වැය ශීර්ෂය	වැය විස්තරය	2020 සත්‍ය වියදම	2021.09.30 දක්වා සත්‍ය වියදම	2021 ඇස්තමේන්තු ගත වියදම	2022 වර්ෂය සඳහා ඇස්තමේන්තුව
1000	වැටුප් හා වෙනත්				
1001	වැටුප හා වෙනත්	2,054,489.56	1,500,152.00	3,391,700.00	3,391,700.00
1002	අතිකාල	489,474.00	397,810.00	600,000.00	600,000.00
1003 (i)	විශේෂ දීමනා	626,258.00	464,850.00	1,112,400.00	1,112,400.00
1003(ii)	ජීවන වියදම් දීමනා	892.00		1,800.00	1,800.00
1003(iii)	භාෂා දීමනා	-			
උප එකතුව		3,171,113.56	2,362,812.00	5,105,900.00	5,105,900.00
1100	ගමන් ගාස්තු				
1101	ගමන් ගාස්තු - දේශීය	21,405.70		25,000.00	25,000.00
1102	ගමන් ගාස්තු - විදේශීය	-		-	
උප එකතුව		21,405.70	-	25,000.00	25,000.00
1200	සැපයුම්				
1201	ලිපිද්‍රව්‍ය	87,761.00	21,797.00	50,000.00	50,000.00
1202	කාර්යාලීය සැපයුම්	-	130,384.41	60,000.00	175,000.00
1204	සේවක සුභසාධන වියදම්	6,082.93	7,851.27	5,000.00	10,000.00
1206	නිල ඇඳුම්	-		6,000.00	6,000.00
උප එකතුව		93,843.93	160,032.68	121,000.00	241,000.00
1300	අළුත්වැඩියා සහ නඩත්තු				
1301	කාර්යාලීය- අළුත්වැඩියා සහ නඩත්තු	-		50,000.00	50,000.00
උප එකතුව		-	-	50,000.00	50,000.00
1400	පරිපාලන වියදම්				

1401	දුරකථන	-	16,319.52	60,000.00	60,000.00
1499	වෙනත්- දැන්වීම් හා ප්‍රචාරණ ගාස්තු	-		40,000.00	40,000.00
උප එකතුව		-	16,319.52	100,000.00	100,000.00
1500	සුභ සාධක ගෙවීම්				
උප එකතුව					
1600	විවිධ ගෙවීම්				
1608	කොමිස්, වරිපනම් දැන්වීම් ලිවීම හා බෙදීම	-			
1649(i)	වෙනත්	371,395.11	291,216.23	600,000.00	600,000.00
උප එකතුව		371,395.11	291,216.23	600,000.00	600,000.00
1700	වෙනත්				
1701	වරිපනම් මත වට්ටම්	-		650,000.00	650,000.00
උප එකතුව		-	-	650,000.00	650,000.00
1850	ස්ථාවර වත්කම් ඉවත් කිරීම මත පාඩු				
1851	ගොඩනැගිලි ඉවත් කිරීමේ අලාභ	-			
උප එකතුව					
1900	මූල්‍ය පිරිවැය				
උප එකතුව					
මුළු පුනරාවර්තන වියදම		3,657,758.30	2,830,380.43	6,651,900.00	6,771,900.00
1800	ක්ෂය කිරීම්				
1804	යන්ත්‍ර ක්ෂය කිරීම	-		100.00	100.00
1806	පරිගණක යන්ත්‍ර ක්ෂය කිරීම	-		100.00	100.00
1807	කාර්යාල උපකරණ ක්ෂය කිරීම	-		100.00	100.00
1808	ලී බඩු ක්ෂය කිරීම	-		100.00	100.00
උප එකතුව		-	-	400.00	400.00
මුළු වියදම		3,657,758.30	2,830,380.43	6,652,300.00	6,772,300.00

வர்த்தம் - 2022
 கிராமம் - 121
 வட்டம் - 03 - காரைக்கலை

அரசாங்கம் அரசாங்கம் அரசாங்கம்

அரசாங்கம்	அரசாங்கம்	2020 அரசாங்கம்	2021.09.30 அரசாங்கம்	2021 அரசாங்கம்	2022 அரசாங்கம்
4100	அரசாங்கம்				
4200	அரசாங்கம்	-	100,250.00	-	2,200,000.00
4300	அரசாங்கம்	480,798.61	29,679.70	610,100.00	620,100.00
4400	அரசாங்கம்	331,270.00	182,110.00	317,200.00	327,200.00
4500	அரசாங்கம்	-	-	-	-
4600	அரசாங்கம்	-	10,000.00	-	-
4700	அரசாங்கம்	-	-	-	-
4800	அரசாங்கம்	-	-	-	-
5100	அரசாங்கம்	-	6,353,423.42	2,251,200.00	2,251,000.00
5200	அரசாங்கம்	-	-	-	-
	அரசாங்கம்	812,068.61	6,675,463.12	3,178,500.00	5,398,300.00

වර්ෂය 2022
 ශීර්ෂය 121
 වැඩසටහන 03 - සෞඛ්‍ය සේවා

ආදායම් ඇස්තමේන්තුව

අය ශීර්ෂය	විස්තරය	2020 සත්‍ය ආදායම	2021.09.30 දක්වා සත්‍ය ආදායම	2021 ඇස්තමේන්තුව	2022 ඇස්තමේන්තුව
4200	කුලී				
4211(ii)	කුලී-වෙනත්	-	100,250.00	-	2,200,000.00
උප එකතුව		-	100,250.00	-	2,200,000.00
4300	බලපත්‍ර ගාස්තු				
4302	බලපත්‍ර ගාස්තු - සංචාරක හෝටල (1% බදු)	468,798.61	13,679.70	600,000.00	600,000.00
4303	බලපත්‍ර ගාස්තු - පරිසරය	12,000.00	16,000.00	10,000.00	20,000.00
4308	(i) බලපත්‍ර ගාස්තු - වෙනත්	-	-	100.00	100.00
උප එකතුව		480,798.61	29,679.70	610,100.00	620,100.00
4400	සේවා ගාස්තු				
4402	සේවා ගාස්තු - වෙනත් ලියාපදිංචි කිරීම	-	-	100.00	100.00
4405	සේවා ගාස්තු - පරිසරය	-	-	10,000.00	20,000.00
4409	සේවා සැපයීම සඳහා ආකෘති විකුණුම්- පරිසර බලපත්‍ර ඉල්ලුම්පත්	7,000.00	5,000.00	7,000.00	7,000.00
4456	සේවා ගාස්තු - පොදු වැසිකිලි	324,270.00	177,110.00	300,000.00	300,000.00
4460	සේවා ගාස්තු - හදිසි සේවා සැපයීම	-	-	100.00	100.00
උප එකතුව		331,270.00	182,110.00	317,200.00	327,200.00
4600	වෙනත් විකුණුම් ආදායම්				
4602	විකුණුම් මුද්‍රණ	-	10,000.00	-	-
උප එකතුව		-	10,000.00	-	-
5100	පරිත්‍යාග - පුනරාවර්තන වියදම් සඳහා				

5101	සේවක වැටුප් හා දීමනා ප්‍රතිපූර්ණය	-	6,353,423.42	2,051,100.00	2,050,900.00
5103	වෙනත් පුනරාවර්තන වියදම් සඳහා ලැබීම්	-	-	-	-
5104	වෙනත් පරිත්‍යාග - පළාත් සභා	-	-	200,000.00	200,000.00
5109	පරිත්‍යාග - වෙනත්	-	-	100.00	100.00
උප එකතුව		-	6,353,423.42	2,251,200.00	2,251,000.00
පුනරාවර්තන ආදායම් එකතුව		812,068.61	6,675,463.12	3,178,500.00	5,398,300.00

වර්ෂය 2022

ශීර්ෂය 121

වැඩසටහන 03 - සෞඛ්‍ය සේවා

වියදම් ඇස්තමේන්තු සාරාංශය

වැය ශීර්ෂය	වැය විස්තරය	2020 සත්‍ය වියදම	2021.09.30 දක්වා සත්‍ය වියදම	2021 ඇස්තමේන්තු ගත වියදම	2022 වර්ෂය සඳහා ඇස්තමේන්තුව
1000	වැටුප් හා වේතන/ සම්පූර්ණ මාරු කොටුපනව	12,186,956.57	4,223,152.84	8,355,900.00	8,355,900.00
1100	ගමන් ගාස්තු/ පාලන කටයුතු	5,250.00	4,395.00	10,000.00	10,000.00
1200	සැපයුම්/ වැටුප්	612,597.16	90,616.19	799,000.00	799,000.00
1300	අළුත්වැඩියා සහ නඩත්තු/ පුහුණු පාර්ශ්විකයන්ගේ ප්‍රවේශය	21,907.90	43,420.00	160,000.00	200,000.00
1400	පරිපාලන වියදම්/ නිර්වாக සේවාව	116,205.61	154,828.83	285,000.00	295,000.00
1500	සුභ සාධක ගෙවීම්/ නලභ්‍ය				
1600	විවිධ ගෙවීම්/ පල්ලියා කොටුපනව				
1700	වෙනත් / වෙනත්				
1800	ක්ෂය කිරීම් / ප්‍රතිපාදන	-	-	500.00	500.00
1850	ස්ථාවර වත්කම් ඉවත් කිරීම මත පාඩු/ නිලධාරීන්ගේ සේවයේ ඇතුළත්ව ඇති අනුප්‍රාප්ති				
2000	ප්‍රාග්ධන වැය/ ආයතන සේවාව				
	එකතුව/ මොත්තම	12,942,917.24	4,516,412.86	9,610,400.00	9,660,400.00

වර්ෂය 2022
 ශීර්ෂය 121
 වැඩසටහන 03 - සෞඛ්‍ය සේවා

වියදම් ඇස්තමේන්තුව

වැය ශීර්ෂය	වැය විස්තරය	2020 සත්‍ය වියදම	2021.09.30 දක්වා සත්‍ය වියදම	2021 ඇස්තමේන්තු ගත වියදම	2022 වර්ෂය සඳහා ඇස්තමේන්තුව
1000	වැටුප් හා වෙනත්				
1001(i)	වැටුප් හා වෙනත්	1,476,960.00	873,225.00	1,183,700.00	1,183,700.00
1001 (ii)	වැටුප් හා වෙනත්	379,620.00	303,405.00	385,000.00	385,000.00
1002	අතිකාල			-	
1003 (i)	දීමනා ආයුර්වේද (ජීවන වියදම/විශේෂ	7,136,274.84	239,400.00	319,200.00	319,200.00
1003 (ii)	දීමනා - (පවුල්.ස.සේ. ජීවන වියදම)	-	122,400.00	163,200.00	163,200.00
1049(i)	වෙනත් වියදම් පරිසර කමිටු දීමනා	3,194,101.73	3,300.00	12,000.00	12,000.00
1049(ii)	වෙනත්- ඩොංගු දීමනා		2,394,127.55	5,769,000.00	5,769,000.00
1049(iii)	වෙනත් දීමනා/ විශ්‍රාම වැටුප්/සේ.අර්ථ.සාධක/සේ.නි./රා.සේ.අරමුදල	-	287,295.29	523,800.00	523,800.00
උප එකතුව		12,186,956.57	4,223,152.84	8,355,900.00	8,355,900.00
1100	ගමන් ගාස්තු				
1101	ගමන් ගාස්තු - දේශීය	5,250.00	4,395.00	10,000.00	10,000.00
උප එකතුව		5,250.00	4,395.00	10,000.00	10,000.00
1200	සැපයුම්				

1201(i)	ලිපිද්‍රව්‍ය	23,835.79	550.00	10,000.00	10,000.00
1202	කාර්යාලය සැපයුම්	-		10,000.00	10,000.00
1204	සේවක සුභසාධන	69,956.87	16,859.19	65,000.00	65,000.00
1206	නිල ඇඳුම්	14,000.00	14,000.00	14,000.00	14,000.00
1208	ඉන්ධන හා ලිහිසි තෙල්	242,382.00	57,207.00	300,000.00	300,000.00
1249(i)	වෙනත් වියදම්	262,422.50		200,000.00	200,000.00
1249(ii)	වෙනත් වියදම්	-	2,000.00	200,000.00	200,000.00
උප එකතුව		612,597.16	90,616.19	799,000.00	799,000.00
1300	අළුත්වැඩියා සහ නඩත්තු				
1301	අළුත්වැඩියා සහ නඩත්තු	-	25,270.00	10,000.00	50,000.00
1303	අළුත්වැඩියා සහ නඩත්තු ගොඩනැගිලි	11,586.90	18,150.00	50,000.00	50,000.00
1349	අළුත්වැඩියා සහ නඩත්තු-කාණු අලුත්වැඩියා	10,321.00		100,000.00	100,000.00
උප එකතුව		21,907.90	43,420.00	160,000.00	200,000.00
1400	පරිපාලන වියදම්				
1401	දුරකථන				
1402	විදුලිය	22,741.67	19,777.13	15,000.00	25,000.00
1403	ජලය	13,294.94	4,831.70	15,000.00	15,000.00
1407	නීති ගාස්තු	1,225.00	125,420.00	200,000.00	200,000.00

1405	සංග්‍රහ වියදම්	78,944.00	4,800.00	50,000.00	50,000.00
1409	මිනින්දෝරු ගාස්තු	-		5,000.00	5,000.00
1410	පවිත්‍ර කිරීම	-		-	
1449	වෙනත් - සෞඛ්‍ය කටයුතු	-		-	
1499	වෙනත් - දැන්වීම් හා ප්‍රචාරණ	-			
උප එකතුව		116,205.61	154,828.83	285,000.00	295,000.00
1700	වෙනත්				
උප එකතුව					
1850	ස්ථාවර වත්කම් ඉවත් කිරීම මත පාඩු				
1851	ගොඩනැගිලි ඉවත් කිරීමේ අලාභ	-	-	-	-
1852	මෝටර් වාහන ඉවත් කිරීමේ අලාභ	-	-	-	-
1854	යන්ත්‍ර ඉවත් කිරීමේ අලාභ	-	-	-	-
1855	පිරියත ඉවත් කිරීමේ අලාභ	-	-	-	-
1856	පරිගණක ඉවත් කිරීමේ අලාභ	-	-	-	-
1857	කාර්යාල උපකරණ ඉවත් කිරීමේ අලාභ	-	-	-	-
1858	ලී බඩු ඉවත් කිරීමේ අලාභ	-	-	-	-
1859	බදුන් හා උපකරණ ඉවත් කිරීමේ අලාභ	-	-	-	-
උප එකතුව		-	-	-	-
1900	මූල්‍ය පිරිවැය				
1901	කල්බදු වාරික	-	-	-	-
1902	කල්බදු මත පොලිය	-	-	-	-
1904	බැංකු ණය මත පොලිය	-	-	-	-
උප එකතුව		-	-	-	-
මුළු පුනරාවර්තන වියදම්		12,942,917.24	4,516,412.86	9,609,900.00	9,659,900.00

1800	ක්ෂය කිරීම				
1801	ගොඩනැගිලි ක්ෂය කිරීම	-	-	100.00	100.00
1802	මෝටර් වාහන ක්ෂය කිරීම	-	-	100.00	100.00
1803	කරත්ත ක්ෂය කිරීම	-	-	100.00	100.00
1804	යන්ත්‍ර ක්ෂය කිරීම	-	-	100.00	100.00
1805	පිරියත ක්ෂය කිරීම	-	-	100.00	100.00
උප එකතුව		-	-	500.00	500.00
මුළු වියදම		12,942,917.24	4,516,412.86	9,610,400.00	9,660,400.00

වර්ෂය - 2022

ශීර්ෂය - 121

වැඩසටහන - 04 - භෞතික සැලසුම්

ආදායම් ඇස්තමේන්තු සාරාංශය

අය ශීර්ෂය	විස්තරය	2020 සත්‍ය ආදායම	2021.09.30 දක්වා සත්‍ය ආදායම	2021 ඇස්තමේන්තුව	2022 ඇස්තමේන්තුව
4100	වරිපනම් හා බදු / වැට්ටුප්පණය වැරිපනම්	3,900.00	-	1,100.00	2,001,100.00
4200	කුලී / වාදක	810,740.00	241,150.00	1,245,100.00	3,245,100.00
4300	බලපත්‍ර ගාස්තු / අනුමැතිපත්තිරු කැටුණු	-	-	-	-
4400	සේවා ගාස්තු/සේවක කැටුණු	5,057,371.87	2,706,822.90	4,399,100.00	2,997,100.00
4500	වරෙන්දු / බිඳුණ	21,828,294.07	-	100.00	400,100.00
4600	වෙනත් විකුණුම් ආදායම් / ඉතාය වැට්ටු	-	10,000.00	150,000.00	150,000.00
4700	පොලී ආදායම් / වැඩ වැට්ටු	-	-	-	-
4800	විවිධ ආදායම් / පල්ලිය වැට්ටු	-	1,250.00	5,000.00	10,000.00
5100	පරිත්‍යාග - පුනරාවර්තන වියදම් සඳහා /ඉන්කොට්ට - මිලිපුටුප්පණ සේවකවැට්ටුකැටුණු පෙරුණු	-	9,180,480.49	26,106,800.00	28,400,600.00
5200	විස්තීර්ණ ආදායමේ හදුනා ගන්නා ප්‍රාග්ධන ප්‍රදාන / වැට්ටුවල අදායම් කැටුණු මුළු වැට්ටු	497,792.48	2,417,578.04	3,000.00	17,101,000.00
	මුළු ආදායම් එකතුව / මොත්තම	28,198,098.42	14,557,281.43	31,910,200.00	54,305,000.00

වර්ෂය 2022
 ශීර්ෂය 121
 වැඩසටහන 04 - භෞතික සැලසුම්

ආදායම් ඇස්තමේන්තුව

අය ශීර්ෂය	විස්තරය	2020 සත්‍ය ආදායම	2021.09.30 දක්වා සත්‍ය ආදායම	2021 ඇස්තමේන්තුව	2022 ඇස්තමේන්තුව
4100	වරිපනම් හා බදු				
4111	සංවර්ධනය නොකළ ඉඩම් බදු	-	-	100.00	1,000,100.00
4112	ඉඩම් විකුණුම් බදු	3,900.00	-	1,000.00	1,001,000.00
උප එකතුව		3,900.00	-	1,100.00	2,001,100.00
4200	කුලී				
4202(i)	කුලී - වාහන- මාර්ග තලනය	31,850.00	-	100,000.00	100,000.00
4202(ii)	කුලී -වාහන - ගලී බවුසරය	-	-	-	-
4202(iii)	කුලී - බෝට්ටු	-	-	100.00	100.00
4206	කුලී - පොළවල්	32,575.00	-	45,000.00	45,000.00
4211	(i) කුලී - වෙනත්	745,815.00	241,150.00	1,100,000.00	3,100,000.00
4211	(ii)කුලී - වෙනත් -පුටු	500.00	-	-	-
උප එකතුව		810,740.00	241,150.00	1,245,100.00	3,245,100.00
4300	බලපත්‍ර ගාස්තු				
4308	(i) බලපත්‍ර ගාස්තු - වෙනත්	-	-	-	-
උප එකතුව		-	-	-	-
4400	සේවා ගාස්තු				
4401	සේවා ගාස්තු - හිමිකම් ලියාපදිංචිය	140,503.70	-	100.00	100.00
4402	සේවා ගාස්තු - වෙනත් ලියාපදිංචි කිරීම	63,500.00	24,310.00	100,000.00	100,000.00

4403	සේවා ගාස්තු - සහතික කිරීම	-		1,000.00	1,000.00
4406	සේවා ගාස්තු - සැලසුම් අනුමත කිරීම	3,505,749.16	6,000.00	3,000,000.00	100,000.00
4406	සේවා ගාස්තු - සැලසුම් අනුමත කිරීම- ගොඩනැගිලි ඉල්ලුම්පත්	-	1,974,792.70	120,000.00	2,000,000.00
4409(i)	සේවා සැපයීම සඳහා ආකෘති විකුණුම් - බිම්කට්ටි සැලසුම් කිරීමේ ඉල්ලුම්පත්	-	35,200.00	400,000.00	100,000.00
4409(ii)	සේවා සැපයීම සඳහා ආකෘති විකුණුම් - අනතුරුදායක ගස් කපීමේ අයදුම්පත්‍රය	-	35,000.00	5,000.00	40,000.00
4409(iii)		-	750.00		1,000.00
4453	සේවා ගාස්තු - භූමිදානය	2,740.00	1,100.00	3,000.00	5,000.00
4465	(i) සේවා ගාස්තු - වෙනත් - මාර්ග පඵල කිරීම	1,091,119.01	599,620.20	450,000.00	650,000.00
4465	(ii) සේවා ගාස්තු - වෙනත්	253,760.00	30,050.00	320,000.00	
උප එකතුව		5,057,371.87	2,706,822.90	4,399,100.00	2,997,100.00
4500	වරෙන්තු				
4501	වරෙන්තු	21,501,294.07	-	100.00	100.00
4502	ප්‍රමාද ගාස්තු	327,000.00	-	-	400,000.00
උප එකතුව		21,828,294.07	-	100.00	400,100.00
4600	වෙනත් විකුණුම් ආදායම්				
4602	විකුණුම් - මුද්‍රණ	-	10,000.00	150,000.00	150,000.00
උප එකතුව		-	10,000.00	150,000.00	150,000.00
4800	විවිධ ආදායම්				
4806	අලාභ දඩ	-	-	5,000.00	5,000.00
4809(iii)	වෙනත්	-	1,250.00	-	5,000.00
උප එකතුව		-	1,250.00	5,000.00	10,000.00
5100	පරිත්‍යාග - පුනරාවර්තන වියදම් සඳහා				
5101	සේවක වැටුප් හා දීමනා ප්‍රතිපූර්ණය	-	9,180,480.49	26,106,700.00	28,400,500.00
5104	වෙනත් පරිත්‍යාග - පළාත් සභා	-	-	100.00	100.00

උප එකතුව		-	9,180,480.49	26,106,800.00	28,400,600.00
සුනරාවර්තන ආදායම් එකතුව		27,700,305.94	12,139,703.39	31,907,200.00	37,204,000.00
5200	විස්තීර්ණ ආදායමේ හඳුනා ගන්නා ප්‍රාග්ධන ප්‍රදාන				
5201	පරිත්‍යාග - මධ්‍යම රජය	-	-	1,000.00	1,000.00
5202	පරිත්‍යාග - පළාත් සභා	-	2,417,578.04	1,000.00	9,300,000.00
5207	වෙනත් පරිත්‍යාග -	497,792.48	-	1,000.00	7,800,000.00
		-	-	-	
උප එකතුව		497,792.48	2,417,578.04	3,000.00	17,101,000.00
මුළු ආදායම් එකතුව		28,198,098.42	14,557,281.43	31,910,200.00	54,305,000.00

வர்டம் 2022
 ழர்டம் 121
 வுமபபன 04 - ஸுநக ஈுலஈ

வடத ஈுஈநதீநது ஈரூடம்

வடத ழர்டம்	வடத வஈநரட	2020 ஈநம் வடத	2021.09.30 தகவர ஈநம் வடத	2021 ஈுஈநதீநது தக வடத	2022வர்டம் ஈதஈ ஈுஈநதீநது
1000	வடதவ ஈதன/ ஈமபஈம் மஈறும் கூடுபஈவு	26,855,237.55	19,245,405.35	31,956,700.00	31,956,700.00
1100	ததீ தஈது/ பஈணக கூடடணம்	48,899.00	8,429.00	30,000.00	30,000.00
1200	ஈபஈ/ வஈங்கல்	1,498,618.21	1,070,935.88	1,953,000.00	2,248,000.00
1300	ததீவடஈ ஈத தஈதீ/ பஈுது பார்த்தலும் பராமரீத்தலும்	12,606,424.92	3,277,151.91	8,550,000.00	11,050,000.00
1400	பரீபாடன வடத/ நரீவாக ஈலவு	1,416,162.06	102,900.56	1,490,000.00	1,515,000.00
1500	ஈஈ ஈஈத ததீ/ நலஈபுரீ கூடுபஈவு	-	-	-	-
1600	வீவீ ததீ / பல்வீறு கூடுபஈவு	3,000.00	-	3,000,000.00	3,000,000.00
1700	ததீ/ வீறு	-	-	-	-
1800	ஈஈ கரீ/ பஈறுமஈனத்தீய்வு	-	-	700.00	700.00
1850	ஈபஈவர வநீகதீ துதீ கரீ தக பஈ/ நரீலயஈன ஈதத்துக்கள ஈகஈறுவதீல் தர்படும் ஈழப்புகள்	-	-	-	-
2000	புரீதன வடத/ ஈுலதன ஈலவு	-	-	-	-
	ஈகது/ மஈத்தம்	42,428,341.74	23,704,822.70	46,980,400.00	49,800,400.00

වර්ෂය 2022
 ශීර්ෂය 121
 වැඩසටහන 04 - භෞතික සැලසුම්

වියදම් ඇස්තමේන්තුව

වැය ශීර්ෂය	වැය විස්තරය	2020 සත්‍ය වියදම	2021.09.30 දක්වා සත්‍ය වියදම	2021 ඇස්තමේන්තු ගත වියදම	2022 වර්ෂය සඳහා ඇස්තමේන්තුව
1000	වැටුප් හා වේතන				
1001(i)	වැටුප හා වේතන	2,313,514.52	2,041,861.74	3,858,600.00	3,858,600.00
1001 (ii)	වැටුප හා වේතන	13,246,585.13	9,675,290.63	15,884,000.00	15,884,000.00
1001 (iii)	වැටුප හා වේතන	1,664,486.66	1,257,279.89	1,689,500.00	1,689,500.00
1002 (i)	අතිකාල	509,680.00	38,854.25	650,000.00	650,000.00
1002 (ii)	අතිකාල	2,224,154.00	1,063,497.00	1,500,000.00	1,500,000.00
1002 (iii)	අතිකාල	148,751.00	694,967.00	1,100,000.00	1,100,000.00
1003 (i)	විශේෂ දීමනා	539,712.90	405,900.00	912,000.00	912,000.00
1003 (ii)	ජීවන වියදම් දීමනා	4,986,507.53	3,588,054.84	5,438,400.00	5,438,400.00
1003 (iii)	භාෂා දීමනා	618,000.00	463,500.00	618,000.00	618,000.00
1003 (iv)	සේවක අර්ථසාධක	-	-	-	-
1003(vi)	ව්‍යාපෘති දීමනා	-	-	-	-
1049(i)	වෙනත් සැලසුම් කමිටු දීමනා	603,845.81	16,200.00	80,000.00	80,000.00
1049(ii)	වෙනත් ටෙන්ඩර් කමිටු දීමනා	-	-	12,000.00	12,000.00

1049(iii)	වෙනත් දීමනා/ විශ්‍රාම වැටුප්/සේ.අර්ථ.සාධක/සේ.නි./රා.සේ.අරමුදල	-	115,807.73	214,100.00	214,100.00
1049(iv)	වෙනත් සේවක දීමනා	-	-	100.00	100.00
උප එකතුව		26,855,237.55	19,245,405.35	31,956,700.00	31,956,700.00
1100	ගමන් ගාස්තු				
1101	ගමන් ගාස්තු - දේශීය	48,899.00	8,429.00	30,000.00	30,000.00
1102	ගමන් ගාස්තු - විදේශීය	-			
උප එකතුව		48,899.00	8,429.00	30,000.00	30,000.00
1200	සැපයුම්				
1201 (i)	ලිපි ද්‍රව්‍ය	1,190.00		20,000.00	20,000.00
1201 (ii)	මුද්‍රණ	-			
1202	කාර්යාලීය සැපයුම්		18,815.00	20,000.00	30,000.00
1204	සේවක සුභසාධක	22,416.98	267,886.48	15,000.00	300,000.00
1206	නිල ඇඳුම්	-		348,000.00	348,000.00
1208	ඉන්ධන හා ලිහිසි තෙල්	1,431,066.61	782,683.40	1,450,000.00	1,450,000.00
1249	වෙනත්	43,944.62	1,551.00	100,000.00	100,000.00
උප එකතුව		1,498,618.21	1,070,935.88	1,953,000.00	2,248,000.00
1300	අළුත්වැඩියා සහ නඩත්තු				
1301	අළුත්වැඩියා සහ නඩත්තු - ඉඩම්	-	9,625.00	50,000.00	50,000.00

1302	අළුත්වැඩියා සහ නඩත්තු - වාහන	2,286,923.45	727,709.33	1,500,000.00	1,500,000.00
1303	අළුත්වැඩියා සහ නඩත්තු - සවිකිරීම්	451,455.13	113,769.00	500,000.00	500,000.00
1304	අළුත්වැඩියා සහ නඩත්තු- පිරිසත හා උපකරණ	-	-	-	-
1305	අළුත්වැඩියා සහ නඩත්තු - ගොඩනැගිලි	6,956,221.53	2,426,048.58	5,000,000.00	5,000,000.00
1306	අළුත්වැඩියා සහ නඩත්තු - ජල ප්‍රවාහන	-	-	-	-
1307	අළුත්වැඩියා සහ නඩත්තු - යන්ත්‍ර	2,861,464.25	-	1,500,000.00	1,500,000.00
1308	අළුත්වැඩියා සහ නඩත්තු - පරිගණක හා මාදුකාංග	50,360.56	-	-	-
1309	අළුත්වැඩියා සහ නඩත්තු - කාර්යාල උපකරණ	-	-	-	-
1310	අළුත්වැඩියා සහ නඩත්තු - ලී බඩු	-	-	-	-
1311	අළුත්වැඩියා සහ නඩත්තු - බදුන් හා උපකරණ	-	-	-	-
1349	වෙනත්	-	15,964.20	2,500,000.00	2,500,000.00
උප එකතුව		12,606,424.92	3,277,151.91	8,550,000.00	11,050,000.00
1400	පරිපාලන වියදම්				
1401	දුරකථන	13,552.82	6,881.87	20,000.00	20,000.00
1402	විදුලිය	33,587.30	40,367.40	35,000.00	60,000.00
1407	නීති ගාස්තු	77,500.00	-	25,000.00	25,000.00
1409	මිනින්දෝරු ගාස්තු	1,054,972.50	-	1,000,000.00	1,000,000.00
1452	බලපත්‍ර හා රක්ෂණ	236,549.44	55,651.29	400,000.00	400,000.00

1499	වෙනත් - දැන්වීම් හා ප්‍රචාරණ ගාස්තු	-		10,000.00	10,000.00
උප එකතුව		1,416,162.06	102,900.56	1,490,000.00	1,515,000.00
1500	සුභ සාධක ගෙවීම්				
1504	දුම්රිය ප්‍රවේශ පත්‍ර	-			
උප එකතුව		-	-	-	-
1600	විවිධ ගෙවීම්				
1649 (i)	වෙනත් - වාහන කුලී	3,000.00		3,000,000.00	3,000,000.00
1649 (ii)	වෙනත්- ප්‍රවාහන	-		-	
උප එකතුව		3,000.00	-	3,000,000.00	3,000,000.00
1850	ස්ථාවර වත්කම් ඉවත් කිරීම මත පාඩු				
උප එකතුව					
1900	මූල්‍ය පිරිවැය				
1904	බැංකු ණය මත පොලී	-		-	
1949	වෙනත් ණය සඳහා පොලී	-		-	
උප එකතුව		-	-	-	-
මුළු පුනරාවර්තන වියදම		42,428,341.74	23,704,822.70	46,979,700.00	49,799,700.00
1800	ක්ෂය කිරීම්				
1801	ගොඩනැගිලි ක්ෂය කිරීම	-		100.00	100.00
1802	මෝටර් වාහන ක්ෂය කිරීම	-		100.00	100.00
1803	කරත්ත ක්ෂය කිරීම	-		100.00	100.00
1804	යන්ත්‍ර ක්ෂය කිරීම	-		100.00	100.00

1806	පරිගණක යන්ත්‍ර ක්ෂය කිරීම	-		100.00	100.00
1807	කාර්යාල උපකරණ ක්ෂය කිරීම	-		100.00	100.00
1810	පාරවල් බෝක්කු හා පාලම් ක්ෂය	-		100.00	100.00
උප එකතුව		-	-	700.00	700.00
මුළු වියදම		42,428,341.74	23,704,822.70	46,980,400.00	49,800,400.00

වර්ෂය - 2022

ශීර්ෂය - 121

වැඩසටහන - 06 - මහජන උපයෝගීතා සේවා

ආදායම් ඇස්තමේන්තු සාරාංශය

අය ශීර්ෂය	විස්තරය	2020 සත්‍ය ආදායම	2021.09.30 දක්වා සත්‍ය ආදායම	2021 ඇස්තමේන්තුව	2022 ඇස්තමේන්තුව
4100	වරිපනම් හා බදු / වැරිප්පණමුම වැරිප්පණමුම				
4200	කුලී / වාදක	919,730.00	749,788.00	950,000.00	3,250,000.00
4300	බලපත්‍ර ගාස්තු / අනුමැතිප්පත්තිරු කැට්ටණඟ්කඟ්				
4400	සේවා ගාස්තු / ෙශව කැට්ටණඟ්කඟ්	-	-	100.00	100.00
4500	වරෙන්තු / පිදුඟ්කඟ්	698,766.00	213,378.00	750,000.00	750,000.00
4600	වෙනත් විකුණුම් ආදායම / ඉඟ්කඟ් වර්ප්කඟ්				
4700	පොලී ආදායම / වැදි වරුඟ්කඟ්				
4800	විවිධ ආදායම / පල්වේඟ් වරුඟ්කඟ්				
5100	පරිත්‍යාග - පුරවර්තන වියදම් සඳහා / ඟ්කඟ් - ඟ්කඟ් සෙවඟ්කඟ්කඟ් පෙඟ්කඟ්	561,254.77	460,880.00	565,100.00	570,000.00
5200	විස්තීර්ණ ආදායමේ හදුනා ගන්නා ප්‍රාග්ධන ප්‍රධාන / වරුඟ්කඟ් අඟ්කඟ් කාණ්ප්පැට් ඟ්කඟ්	-	-	3,000.00	6,006,000.00
7300	සේවාවන් සපයන්නන් / ෙශව වඟ්කඟ්	-	522,610.00	-	600,000.00
	මුළු ආදායම එකතුව/ ඟ්කඟ්	2,179,750.77	1,946,656.00	2,268,200.00	11,176,100.00

වර්ෂය 2022
 ශීර්ෂය - 121
 වැඩසටහන 06 - මහජන උපයෝගීතා සේවා

ආදායම් ඇස්තමේන්තුව

අය ශීර්ෂය	විස්තරය	2020 සත්‍ය ආදායම	2021.09.30 දක්වා සත්‍ය ආදායම	2021 ඇස්තමේන්තුව	2022 ඇස්තමේන්තුව
4200	කුලී				
4211(i)	කුලී - වෙනත් - වෙළඳ ස්ථාන කුලී	632,480.00	431,300.00	600,000.00	2,000,000.00
4211(ii)	කුලී - වෙනත් - ගව සාකක ගාස්තු	287,250.00	318,488.00	300,000.00	800,000.00
4211(iii)	කුලී - වෙනත් - වෙළඳ එකවර ලැබීම්	-	-	50,000.00	450,000.00
උප එකතුව		919,730.00	749,788.00	950,000.00	3,250,000.00
4400	සේවා ගාස්තු				
4460	සේවා ගාස්තු - හදිසි සේවා සැපයීම	-	-	100.00	100.00
උප එකතුව		-	-	100.00	100.00
4500	වරෙන්කු දඩ සහ අධිභාර				
4501	වරෙන්කු ගාස්තු	698,766.00	213,378.00	750,000.00	750,000.00
උප එකතුව		698,766.00	213,378.00	750,000.00	750,000.00
5100	පරිත්‍යාග - පුනරාවර්තන වියදම් සඳහා				
5101	සේවක වැටුප් හා දීමනා ප්‍රතිපූර්ණය	561,254.77	460,880.00	565,100.00	570,000.00
උප එකතුව		561,254.77	460,880.00	565,100.00	570,000.00
පුනරාවර්තන ආදායම් එකතුව		2,179,750.77	1,424,046.00	2,265,200.00	2,570,100.00
5200	විස්තීර්ණ ආදායමේ හඳුනා ගන්නා ප්‍රාග්ධන ප්‍රදාන				
5201	පරිත්‍යාග - මධ්‍යම රජය	-	-	1,000.00	2,002,000.00
5202	පරිත්‍යාග - පළාත් සභා	-	-	1,000.00	2,002,000.00

5207	පරිත්‍යාග - වෙනත්	-	-	1,000.00	2,002,000.00
උප එකතුව		-	-	3,000.00	6,006,000.00
7300	සේවාවන් සපයන්නන්				
7302	විදුලිය සැපයුම්		522,610.00	-	600,000.00
උප එකතුව		-	522,610.00	-	600,000.00
මුළු ආදායම් එකතුව		2,179,750.77	1,946,656.00	2,268,200.00	11,176,100.00

වර්ෂය 2022
 ශීර්ෂය 121
 වැඩසටහන 06 - මහජන උපයෝගී සේවා

වියදම් ඇස්තමේන්තු සාරාංශය

වැය ශීර්ෂය	වැය විස්තරය	2020 සත්‍ය වියදම	2021.09.30 දක්වා සත්‍ය වියදම	2021 ඇස්තමේන්තු ගත වියදම	2022 වර්ෂය සඳහා ඇස්තමේන්තුව
1000	වැටුප් හා වෙනත් / සම්පූර්ණ මණ්ඩල කොටුපනව	561,254.77	420,660.00	565,100.00	565,100.00
1100	ගමන් ගාස්තු / / ප්‍රාග්ධන කැපයුම්	-	-	-	-
1200	සැපයුම් / වැඩසටහන්	-	-	15,100.00	15,100.00
1300	අළුත්වැඩියා සහ නඩත්තු / පුහුණු පාර්ශ්වකරුවන් ප්‍රාග්ධනකරුවන්	-	-	200,000.00	200,000.00
1400	පරිපාලන වියදම් / නිර්වෘත්තිය සේවක	535,878.38	312,672.63	575,000.00	600,000.00
1500	සුභ සාධක ගෙවීම් / නලභ්‍යවල කොටුපනව	-	-	-	-
1600	විවිධ ගෙවීම් / පල්ලියා කොටුපනව	-	-	-	-
1700	වෙනත් / වෙනත්	-	-	-	-
1800	ක්ෂය කිරීම්/ ප්‍රාග්ධනකරුවන්	-	-	100.00	100.00
1850	ස්ථාවර වත්කම් ඉවත් කිරීම මත පාඩු/ නිලයාන සොයාගැනීම් අනුප්‍රාප්තිවල අනුප්‍රාප්තිවල	-	-	-	-
1900	මූල්‍ය පිරිවැය / නීති සේවක	-	-	200.00	200.00
2000	ප්‍රාග්ධන වැය/ ප්‍රාග්ධන සේවක	-	-	-	-
	එකතුව	1,097,133.15	733,332.63	1,355,500.00	1,380,500.00

වර්ෂය 2022
 ශීර්ෂය 121
 වැඩසටහන 06 - මහජන උපයෝගී සේවා

වියදම් ඇස්තමේන්තුව

වැය ශීර්ෂය	වැය විස්තරය	2020 සත්‍ය වියදම	2021.09.30 දක්වා සත්‍ය වියදම	2021 ඇස්තමේන්තු ගත වියදම	2022 වර්ෂය සඳහා ඇස්තමේන්තුව
1000	වැටුප් හා වෙනත්				
1001	වැටුප හා වෙනත්	437,654.77	327,960.00	441,500.00	441,500.00
1002	අතිකාල	-	-	-	-
1003 (i)	විශේෂ දීමනා	123,600.00	-	-	-
1003(ii)	ජීවන වියදම් දීමනා	-	92,700.00	123,600.00	123,600.00
උප එකතුව		561,254.77	420,660.00	565,100.00	565,100.00
1100	ගමන් ගාස්තු				
1101	ගමන් ගාස්තු - දේශීය	-	-	-	-
උප එකතුව		-	-	-	-
1200	සැපයුම්				
1201 (ii)	මුද්‍රණ	-	-	5,000.00	5,000.00
1202	කාර්යාලීය සැපයුම්	-	-	5,000.00	5,000.00
1206	නිල ඇඳුම්	-	-	100.00	100.00
1249 (i)	වෙනත් සැපයුම් - ඉදිකිරීම්	-	-	5,000.00	5,000.00
1249(iii)	වෙනත් සැපයුම් - විදුලි භාණ්ඩ	-	-	-	-
උප එකතුව		-	-	15,100.00	15,100.00
1300	අළුත්වැඩියා සහ නඩත්තු				
1302	අළුත්වැඩියා සහ නඩත්තු - ගොඩනැගිලි	-	-	-	-
1303	අළුත්වැඩියා සහ නඩත්තු - ගොඩනැගිලි	-	-	200,000.00	200,000.00
1306	අළුත්වැඩියා සහ නඩත්තු - පිරිසත	-	-	-	-

1349	අළුත්වැඩියා සහ නඩත්තු - වෙනත්	-	-	-	
උප එකතුව		-	-	200,000.00	200,000.00
1400	පරිපාලන වියදම්				
1402	විදුලිය	460,397.70	211,019.50	350,000.00	350,000.00
1403	ජලය	75,480.68	94,353.13	75,000.00	100,000.00
1407	නීති ගාස්තු	-			
1499	වෙනත්	-	7,300.00	150,000.00	150,000.00
උප එකතුව		535,878.38	312,672.63	575,000.00	600,000.00
1500	සුභ සාධක ගෙවීම්				
1504	දුම්රිය ප්‍රවේශ පත්‍ර	-			-
උප එකතුව		-	-	-	-
1600	විවිධ ගෙවීම්				
උප එකතුව					-
1700	වෙනත්				
උප එකතුව					
1850	ස්ථාවර වත්කම් ඉවත් කිරීම මත පාඩු				
1851	ගොඩනැගිලි ඉවත්කිරීමේ අලාභ				
1855	පිරියත ඉවත් කිරීමේ අලාභ				
උප එකතුව					
1900	මූල්‍ය පිරිවැය				
1904	බැංකු ණය මත පොලී	-		100.00	100.00
1949	වෙනත් ණය සඳහා පොලී	-		100.00	100.00
උප එකතුව		-		200.00	200.00
මුළු පුනරාවර්තන වියදම		1,097,133.15	733,332.63	1,355,200.00	1,380,400.00
1800	ක්ෂය කිරීම්				
1801	ගොඩනැගිලි ක්ෂය කිරීම	-		100.00	100.00
උප එකතුව		-		100.00	100.00
මුළු වියදම		1,097,133.15	733,332.63	1,355,300.00	1,380,500.00

වර්ෂය - 2022
 ශීර්ෂය - 121
 වැඩසටහන - 07 - සුභ සාධක

ආදායම් ඇස්තමේන්තු සාරාංශය

අය ශීර්ෂය	විස්තරය	2020 සහ ආදායම	2021.09.30 දක්වා සහ ආදායම	2021 ඇස්තමේන්තුව	2022 ඇස්තමේන්තුව
4100	වරිපනම් හා බදු / වැට්ටුප්පණය වැරිප්පණය	40,200.00	-	20,000.00	4,070,000.00
4200	කුලී / වාඩුක	170,500.00	193,400.00	250,000.00	250,000.00
4300	බලපත්ර ගාස්තු / අනුමැතිපත්තිරු කට්ටනික				
4400	සේවා ගාස්තු / ශේෂ කට්ටනික	13,244.50	67,572.00	36,000.00	111,000.00
4500	වරෙන්තුව / පිටියන	3,417.50	2,090.00	7,000.00	7,000.00
4600	වෙනත් විකුණුම් ආදායම් / ඉනෙය වර්ග	15,360.00	21,216.00	25,000.00	30,000.00
4700	පොලී ආදායම් / වැඩි වැරදි				

4800	විවිධ ආදායම් / පල්වේறு வருமானங்கள்				
5100	පරිත්‍යාග - පුනරාවර්තන වියදම් සඳහා / நன்கொடை - மீளெழுப்பும் செலவினங்களுக்கான பெறுவனங்கள்	1,003,807.42	753,660.00	1,614,500.00	1,705,000.00
5200	විස්තීර්ණ ආදායමේ හඳුනා ගන්නා ප්‍රාග්ධන ප්‍රධාන / வருவாயில் அடையாளம் காணப்பட்ட மூலதன வருமானம்	-		3,000.00	3,003,000.00
	මුළු ආදායම් එකතුව/ மொத்தம்	1,246,529.42	1,037,938.00	1,955,500.00	9,176,000.00

වර්ෂය 2022
ශීර්ෂය 121
වැඩසටහන 07 - සුභ සාධක

ආදායම් ඇස්තමේන්තුව

අය ශීර්ෂය	විස්තරය	2020 සත්‍ය ආදායම	2021.09.30 දක්වා සත්‍ය ආදායම	2021 ඇස්තමේන්තුව	2022 ඇස්තමේන්තුව
4100	වරිපනම් හා බදු				
4101	වරිපනම්	40,200.00	-	-	2,050,000.00
4107	විනෝද බද්ද - වෙනත්	-	-	20,000.00	2,020,000.00
උප එකතුව		40,200.00	-	20,000.00	4,070,000.00
4200	කුලී				
4203	කුලී - ඉඩම්	170,500.00	193,400.00	250,000.00	250,000.00
උප එකතුව		170,500.00	193,400.00	250,000.00	250,000.00
4400	සේවා ගාස්තු				

4409	සේවා සැපයීම සඳහා ආකෘති විකුණුම්- පුස්තකාල ඉල්ලුම්පත්	570.00	70.00	1,000.00	1,000.00
4464	සේවා ගාස්තු - පුස්තකාල සාමාජික ගාස්තු	4,820.00	150.00	10,000.00	10,000.00
4465	සේවා ගාස්තු - වෙනත් (නැණසල)	7,854.50	67,352.00	25,000.00	100,000.00
උප එකතුව		13,244.50	67,572.00	36,000.00	111,000.00
4500	වරෙන්තු දඩ හා අධිහාර				
4511	අධිහාර - පුස්තකාල පොත්	3,417.50	1,777.50	5,000.00	5,000.00
4512	අධිහාර - නැතිවූ පොත්	-	312.50	2,000.00	2,000.00
උප එකතුව		3,417.50	2,090.00	7,000.00	7,000.00
4600	වෙනත් විකුණුම් ආදායම්				
4605	විකුණුම් - විවිධ	15,360.00	21,216.00	25,000.00	30,000.00
උප එකතුව		15,360.00	21,216.00	25,000.00	30,000.00
5100	පරිත්‍යාග - පුනරාවර්තන වියදම් සඳහා				
5101	සේවක වැටුප් හා දීමනා ප්‍රතිපූර්ණය	1,003,807.42	753,660.00	1,609,500.00	1,700,000.00
5107	වෙනත් පරිත්‍යාග - පුස්තකාල	-	-	5,000.00	5,000.00
උප එකතුව		1,003,807.42	753,660.00	1,614,500.00	1,705,000.00
පුනරාවර්තන ආදායම් එකතුව		1,246,529.42	1,037,938.00	1,952,500.00	6,173,000.00
5200	විස්තීර්ණ ආදායමේ හඳුනා ගන්නා ප්‍රාග්ධන ප්‍රදාන				
5201	පරිත්‍යාග - මධ්‍යම රජය	-	-	1,000.00	1,001,000.00
5202	පරිත්‍යාග - පළාත් සභා	-	-	1,000.00	1,001,000.00
5207	පරිත්‍යාග - වෙනත්	-	-	1,000.00	1,001,000.00
උප එකතුව		-	-	3,000.00	3,003,000.00
මුළු ආදායම් එකතුව		1,246,529.42	1,037,938.00	1,955,500.00	9,176,000.00

වර්ෂය 2022
 ශීර්ෂය 121
 වැඩසටහන 07 - සුභ සාධක

වියදම් ඇස්තමේන්තු සාරාංශය

වැය ශීර්ෂය	වැය විස්තරය	2020 සත්‍ය වියදම	2021.09.30 දක්වා සත්‍ය වියදම	2021 ඇස්තමේන්තු ගත වියදම	2022 වර්ෂය සඳහා ඇස්තමේන්තුව
1000	වැටුප් හා වෙනත් / සම්පූර්ණ මණ්ඩලය කොටුපනව	1,238,009.55	868,902.23	771,600.00	771,600.00
1100	ගමන් ගාස්තු / / ප්‍රවාහන කටයුතු	1,680.00	750.00	10,000.00	10,000.00
1200	සැපයුම් / වැටුප්	376,189.31	247,996.77	1,125,000.00	1,125,000.00
1300	අළුත්වැඩියා සහ නඩත්තු / පුහුණු පාර්ශ්විකයන් ප්‍රවර්ධනය	374,529.91	10,650.00	300,000.00	300,000.00
1400	පරිපාලන වියදම් / නිර්වහන සේවාව	67,634.15	58,149.34	90,000.00	90,000.00
1500	සුභ සාධක ගෙවීම් / උපකරණ කොටුපනව	156,575.73	39,792.00	2,730,000.00	2,730,000.00
1600	විවිධ ගෙවීම් / පල්ලියා කොටුපනව	-	-	50,000.00	50,000.00

1700	வெந் / வேறு	-	-	-	-
1800	ஸ்டீலர் வந்கம் ஓவந் கிரீம் மக பஃபு / நிலையஃன ஸஃத்துக்களஃ ஃகற்றுவுதில் ஏற்படும் இழப்புகள்	-	-	200.00	200.00
1850	வூபுல் ஃ வஃகந / ஸம்பளம் மற்றும் கஃடுப்பனவு	-	-	-	-
1900	மூலஃ கிரீவூ / நிதி ஸெலவுகள்	-	-	100.00	100.00
2000	ஃரஃவந வூ / மூலதன ஸெலவு	-	-	-	-
	ஃகவு/ மஃத்தம்	2,214,618.65	1,226,240.34	5,076,900.00	5,076,900.00

வரீஃஃ 2022

கிரீஃஃ 121

வூஃஃஃஃ 07 - ஃஃஃ ஃஃஃஃ

வூஃஃஃ ஃஃஃஃஃஃஃஃஃஃ

வூஃஃஃஃ	வூஃஃஃஃஃஃ	2020 ஃஃஃஃஃஃஃஃ	2021.09.30 ஃஃஃஃஃஃஃஃ வூஃஃஃஃஃஃ	2021 ஃஃஃஃஃஃஃஃஃ ஃஃஃஃஃஃஃஃ	2022வரீஃஃஃ ஃஃஃஃஃ ஃஃஃஃஃஃஃஃஃ
1000	வூபுல் ஃ வஃகந				
1001	வூபுல் ஃ வஃகந	756,607.42	568,260.00	123,700.00	123,700.00
1002	ஃஃஃஃஃ	76,749.00	4,730.00	70,000.00	70,000.00
1003(i)	ஃஃஃஃஃ(ஃஃஃஃஃஃஃஃஃஃஃ)	384,115.71	185,400.00	370,800.00	370,800.00
1003(ii)	ஃஃஃஃஃ	-	96,097.59	180,000.00	180,000.00
1003(iii)	ஃஃஃஃஃ	-	-	100.00	100.00
1049	வெந்	20,537.42	14,414.64	27,000.00	27,000.00
ஃஃஃஃஃஃஃஃ		1,238,009.55	868,902.23	771,600.00	771,600.00
1100	ஃஃஃஃஃஃஃ				

1101	ගමන් ගාස්තු- දේශීය	1,680.00	750.00	10,000.00	10,000.00
උප එකතුව		1,680.00	750.00	10,000.00	10,000.00
1200	සැපයුම්				
1201	මුද්‍රණ සහ ලිපි	28,472.00	16,250.00	30,000.00	30,000.00
1202	කාර්යාලීය සැපයුම් (පුස්තකාලය/පෙරපාසල)	99,069.88	68,648.12	100,000.00	100,000.00
1204	සුභ සාධක	5,542.99	2,925.65	5,000.00	5,000.00
1205	සේවක සුඛ සාධක			10,000.00	10,000.00
1206	නිල ඇඳුම් -පෙර පාසල	904.44	55,800.00	300,000.00	300,000.00
1249 (i)	වෙනත්	242,200.00	96,639.00	360,000.00	360,000.00
1249(ii)	වෙනත්	-	6,250.00	20,000.00	20,000.00
1249(iii)	වෙනත්	-	1,484.00	300,000.00	300,000.00
උප එකතුව		376,189.31	247,996.77	1,125,000.00	1,125,000.00
1300	අළුත්වැඩියා සහ නඩත්තු				
1301	අළුත්වැඩියා සහ නඩත්තු කාර්යාල උපකරණ	11,782.00	10,650.00	50,000.00	50,000.00
1303	අළුත්වැඩියා සහ නඩත්තු ගොඩනැගිලි	362,747.91		100,000.00	100,000.00
1304	අළුත්වැඩියා සහ නඩත්තු පිරියත හා උපකරණ	-		150,000.00	150,000.00
උප එකතුව		374,529.91	10,650.00	300,000.00	300,000.00
1400	පරිපාලන වියදම්				
1401	දුරකථන	28,688.90	19,630.35	40,000.00	40,000.00
1402	විදුලිය	36,568.80	36,764.20	40,000.00	40,000.00
1403	ජලය	2,376.45	1,754.79	10,000.00	10,000.00
උප එකතුව		67,634.15	58,149.34	90,000.00	90,000.00
1500	සුභ සාධක ගෙවීම්				
1501	සමාජ සේවා ගෙවීම්	-	-	100,000.00	100,000.00
1503 (i)	උත්සව සඳහා ගෙවීම්	-	-	300,000.00	300,000.00
1503 (ii)	ප්‍රජා උත්සව	13,000.00	-	15,000.00	15,000.00
1503 (iii)	ආගමික කටයුතු	93,123.00	-	150,000.00	150,000.00

1503 (iv)	පුණ්‍ය කටයුතු	12,561.73	-	100,000.00	100,000.00
1505	පරිත්‍යාග	-	-	-	-
1507	දිළිඳු සහන ගෙවීම්	-	-	700,000.00	700,000.00
1508	ආපදා කළමනාකරණය	20,691.00	39,792.00	200,000.00	200,000.00
1549 (i)	වෙනත් සුභ සාධන ගෙවීම්	17,200.00	-	330,000.00	330,000.00
1549(ii)	වෙනත් සුභ සාධන ගෙවීම්	-	-	20,000.00	20,000.00
1549 (iii)	වෙනත් සුභ සාධන ගෙවීම්	-	-	100,000.00	100,000.00
1549 (iv)	වෙනත් සුභ සාධන ගෙවීම්	-	-	15,000.00	15,000.00
1549 (v)	වෙනත් සුභ සාධන ගෙවීම්	-	-	400,000.00	400,000.00
1549 (vi)	වෙනත් සුභ සාධන ගෙවීම්	-	-	300,000.00	300,000.00
උප එකතුව		156,575.73	39,792.00	2,730,000.00	2,730,000.00
1600	විවිධ ගෙවීම්				
1649	වෙනත්	-		50,000.00	50,000.00
උප එකතුව				50,000.00	50,000.00
1700	වෙනත්				
උප එකතුව					
1850	ස්ථාවර වත්කම් ඉවත් කිරීම මත පාඩු				
උප එකතුව					
1900	මූල්‍ය පිරිවැය				
1949	වෙනත්	-		100.00	100.00
උප එකතුව		-		100.00	100.00
මුළු පුනරාවර්තන වියදම		2,214,618.65	1,226,240.34	5,076,600.00	5,076,700.00
1800	ක්ෂය කිරීම්				
1801	ගොඩනැගිලි ක්ෂය කිරීම	-		100.00	100.00
1849	වෙනත් ක්ෂය කිරීම්	-		100.00	100.00
උප එකතුව		-		200.00	200.00
මුළු වියදම		2,214,618.65	1,226,240.34	5,076,800.00	5,076,900.00

වර්ෂය - 2022

ශීර්ෂය - 121

වැඩසටහන - 08 - කුණු කසල මෙහෙයවීම

ආදායම් ඇස්තමේන්තු සාරාංශය

අය ශීර්ෂය	විස්තරය	2020 සත්‍ය ආදායම	2021.09.30 දක්වා සත්‍ය ආදායම	2021 ඇස්තමේන්තුව	2022 ඇස්තමේන්තුව
4100	වරිපනම් හා බදු / වැට්ටුප්පණය වැරිප්පණය	-	-	-	-
4200	කුලී / වාඩුක	-	-	-	-
4300	බලපත්‍ර ගාස්තු / අනුමැතිපත්තිරී කට්ටුක	-	-	-	-
4400	සේවා ගාස්තු / සේවා කට්ටුක	1,581,362.50	592,450.00	1,500,000.00	1,500,000.00
4500	වරෙන්තුව / පිටියක	-	-	-	-
4600	වෙනත් විකුණුම් ආදායම් / ඉතිය වර්ගක	-	-	-	-
4700	පොලී ආදායම් / වැඩි වර්ගක	-	-	-	-
4800	විවිධ ආදායම් / පල්ලිය වර්ගක	-	-	-	-

5100	පරිත්‍යාග - පුනරාවර්තන වියදම් සඳහා / நன்மொகாடை - மீளெழுப்பும் செலவினங்களுக்கான பெறுவனங்கள்	34,989,997.95	22,357,611.68	36,675,500.00	36,675,500.00
5200	විස්තීර්ණ ආදායමේ හඳුනා ගන්නා ප්‍රාග්ධන ප්‍රධාන / வருவாயில் அடையாளம் காணப்பட்ட மூலதன வருமானம்	-	-	3,000.00	13,603,000.00
	මුළු ආදායම් එකතුව/ மொத்தம்	36,571,360.45	22,950,061.68	38,178,500.00	51,778,500.00

වර්ෂය 2022

ශීර්ෂය 121

වැඩසටහන 08 - කුණු කසල මෙහෙයවීම

ආදායම් ඇස්තමේන්තුව

අය ශීර්ෂය	විස්තරය	2020 සත්‍ය ආදායම	2021.09.30 දක්වා සත්‍ය ආදායම	2021 ඇස්තමේන්තුව	2022 ඇස්තමේන්තුව
4400	සේවා ගාස්තු				
4455	සේවා ගාස්තු - කසළ බැහැර කිරීම	1,581,362.50	592,450.00	1,500,000.00	1,500,000.00
උප එකතුව		1,581,362.50	592,450.00	1,500,000.00	1,500,000.00
5100	පරිත්‍යාග - පුනරාවර්තන වියදම් සඳහා				
5101	සේවක වැටුප් හා දීමනා ප්‍රති පූරණය	34,989,997.95	22,357,611.68	36,675,400.00	36,675,400.00
5104	වෙනත් පරිත්‍යාග - පළාත් සභා	-	-	100.00	100.00
උප එකතුව		34,989,997.95	22,357,611.68	36,675,500.00	36,675,500.00
පුනරාවර්තන ආදායම් එකතුව		36,571,360.45	22,950,061.68	38,175,500.00	38,175,500.00

5200	විස්තීර්ණ ආදායමේ හඳුනා ගන්නා ප්‍රාග්ධන ප්‍රදාන				
5201	පරිත්‍යාග - මධ්‍යම රජය	-	-	1,000.00	13,601,000.00
5202	පරිත්‍යාග - පළාත් සභා	-	-	1,000.00	1,000.00
5207	පරිත්‍යාග - වෙනත්	-	-	1,000.00	1,000.00
උප එකතුව		-	-	3,000.00	13,603,000.00
මුළු ආදායම් එකතුව		36,571,360.45	22,950,061.68	38,178,500.00	51,778,500.00

වර්ෂය 2022
 ශීර්ෂය 121
 වැඩසටහන 08 - කුණු කසල මෙහෙයවීම

වියදම් ඇස්තමේන්තු සාරාංශය

වැය ශීර්ෂය	වැය විස්තරය	2020 සත්‍ය වියදම	2021.09.30 දක්වා සත්‍ය වියදම	2021 ඇස්තමේන්තු ගත වියදම	2022 වර්ෂය සඳහා ඇස්තමේන්තුව
1000	වැටුප් හා වේතන / සම්පූර්ණ මණ්ඩල කොටුප්පන	31,944,601.76	29,147,747.82	41,675,600.00	41,675,600.00
1100	ගමන් ගාස්තු / / ප්‍රාග්ධන කටයුතු	3,850.00	-	7,000.00	7,000.00
1200	සැපයුම් / ව්‍යුහගත	1,625,897.38	983,880.68	1,985,000.00	1,985,000.00
1300	අළුත්වැඩියා සහ නඩත්තු / පුහුණු පාර්ශ්විකයන් ප්‍රාග්ධන	2,005,944.70	539,489.35	2,000,200.00	2,000,200.00
1400	පරිපාලන වියදම් / නිර්වෘත්තිය සඳහා	167,283.63	92,860.89	255,100.00	255,100.00
1500	සුභ සාධක ගෙවීම් / උපදේශන				

1600	විවිධ ගෙවීම් / பல்வேறு கொடுப்பனவு	3,216,650.00	543,400.00	4,100,000.00	4,100,000.00
1700	වෙනත් / வேறு	-	-	-	-
1800	කිෂය කිරීම්/ பெறுமானத்தேய்வு	-	-	500.00	500.00
1850	ස්ථාවර වත්කම් ඉවත් කිරීම මත පාඩු / நிலையான சொத்துக்களை அகற்றுவதில் ஏற்படும் இழப்புகள்	-	-	-	-
1900	මූල්‍ය පිරිවැය / நிதி செலவுகள்	-	-	200.00	200.00
2000	ප්‍රාග්ධන වැය/ மூலதன செலவு	-	-	-	-
	එකතුව/ மொத்தம்	38,964,227.47	31,307,378.74	50,023,600.00	50,023,600.00

වර්ෂය 2022

ශීර්ෂය 121

වැඩසටහන 08 - කුණු කසල මෙහෙයවීම

වියදම් ඇස්තමේන්තුව

වැය ශීර්ෂය	වැය විස්තරය	2020 සහාය වියදම	2021.09.30 දක්වා සහාය වියදම	2021 ඇස්තමේන්තු ගත වියදම	2022 වර්ෂය සඳහා ඇස්තමේන්තුව
1000	වැටුප් හා වෙනත				
1001	වැටුප් හා වෙනත	24,486,087.36	18,156,493.33	26,781,400.00	26,781,400.00
1002	අතිකාල	5,181,842.00	4,225,793.00	5,000,000.00	5,000,000.00
1003 (i)	විශේෂ දීමනා	2,240,592.89	6,761,285.49	9,888,000.00	9,888,000.00
1003(ii)	ජීවන වියදම් දීමනා	5,568.00	4,176.00	6,000.00	6,000.00
1006	වෙනත්	30,511.51	-	-	-
1049(i)	වෙනත්	-	-	100.00	100.00
1049(ii)	වෙනත්	-	-	100.00	100.00

උප එකතුව		31,944,601.76	29,147,747.82	41,675,600.00	41,675,600.00
1100	ගමන් ගාස්තු				
1101	ගමන් ගාස්තු- දේශීය	3,850.00		7,000.00	7,000.00
උප එකතුව		3,850.00	-	7,000.00	7,000.00
1200	සැපයුම්				
1202	කාර්යාලීය සැපයුම්	-	97,800.00	200,000.00	200,000.00
1204	සේවක සුබසාධන	529,202.11	84,375.68	150,000.00	150,000.00
1206	නිල ඇඳුම්	-		430,000.00	430,000.00
1208	ඉන්ධන හා ලිහිසි තෙල්	1,047,554.58	801,330.00	1,200,000.00	1,200,000.00
1249	වෙනත්	49,140.69	375.00	5,000.00	5,000.00
උප එකතුව		1,625,897.38	983,880.68	1,985,000.00	1,985,000.00
1300	අළුත්වැඩියා සහ නඩත්තු				
1302	අළුත්වැඩියා සහ නඩත්තු - වාහන	2,005,944.70	539,489.35	2,000,000.00	2,000,000.00
1303	අළුත්වැඩියා සහ නඩත්තු -ගොඩනැගිලි	-	-	100.00	100.00
1304	අළුත්වැඩියා සහ නඩත්තු -පිරියත හා උපකරණ	-	-	100.00	100.00
1349	අළුත්වැඩියා සහ නඩත්තු - වෙනත්	-	-		
උප එකතුව		2,005,944.70	539,489.35	2,000,200.00	2,000,200.00
1400	පරිපාලන වියදම්				
1402	විදුලිය	-	-	-	-
1403	ජලය	-	-	-	-
1410	පවිත්‍ර කිරීම්	-	18,415.00	20,000.00	20,000.00
1452	වාහන රක්ෂණය හා බලපත්‍ර ගාස්තු	167,283.63	74,445.89	230,000.00	230,000.00
1455	හානි වන්දි	-		100.00	100.00
1499	වෙනත්	-		5,000.00	5,000.00
උප එකතුව		167,283.63	92,860.89	255,100.00	255,100.00
1500	සුභ සාධක ගෙවීම්				

උප එකතුව					
1600	විවිධ ගෙවීම්				
1601	උත්සව හා රැස්වීම් හා සම්මන්ත්‍රණ ගෙවීම්	-	-	100,000.00	100,000.00
1649	වෙනත්	3,216,650.00	543,400.00	4,000,000.00	4,000,000.00
උප එකතුව		3,216,650.00	543,400.00	4,100,000.00	4,100,000.00
1700	වෙනත්				
උප එකතුව					
1850	ස්ථාවර වත්කම් ඉවත් කිරීම මත පාඩු				
උප එකතුව					
1900	මූල්‍ය පිරිවැය				
1904	බැංකු ණය මත පොලී	-		100.00	100.00
1949	වෙනත් ණය සඳහා පොලී	-		100.00	100.00
උප එකතුව		-	-	200.00	200.00
මුළු පුනරාවර්තන වියදම		38,964,227.47	31,307,378.74	50,022,900.00	50,023,100.00
1800	ක්ෂය කිරීම්				
1801	ගොඩනැගිලි ක්ෂය කිරීම	-		100.00	100.00
1802	මොටර් රථ ක්ෂය	-		100.00	100.00
1803	කරත්ත ක්ෂය	-		100.00	100.00
1804	යන්ත්‍ර ක්ෂය කිරීම	-		100.00	100.00
1805	පිරියත ක්ෂය කිරීම	-		100.00	100.00
උප එකතුව		-	-	500.00	500.00
මුළු වියදම		38,964,227.47	31,307,378.74	50,023,400.00	50,023,600.00

2100 - ප්‍රාග්ධන වියදම් සාරාංශය

01 - පොදු පරිපාලනය

වැය ශීර්ෂය	විස්තරය	2020 සත්‍ය වියදම	2021.09.30 දක්වා සත්‍ය වියදම	2021 ඇස්තමේන්තුව	2022 ඇස්තමේන්තුව
2102	ගොඩනැගිලි	7,574,500.00		100.00	100.00
2104	මෝටර් වාහන	-		400,000.00	1900,000.00
2107	යන්ත්‍ර	123,980.00	4,671,648.00	200,000.00	700,000.00
2108	පරිගණක	-		200,000.00	1400,000.00
2110	ලීබ්‍රඩ් උපකරණ ලබා ගැනීම.	2,100.00		100,000.00	1100,000.00
2112	පාරවල් බෝක්කු හා පාළම්	2,690,290.13		-	
2114	පරිගණක මෘදුකාංග	122,546.77		45,000.00	45,000.00
උප එකතුව		10,513,416.90	4,671,648.00	945,100.00	5145,100.00

02 - සේවා හා බදු

වැය ශීර්ෂය	විස්තරය	2020 සත්‍ය වියදම	2021.09.30 දක්වා සත්‍ය වියදම	2021 ඇස්තමේන්තුව	2022 ඇස්තමේන්තුව
2102	ගොඩනැගිලි	-		100.00	100.00
2108	පරිගණක	-		200,000.00	200,000.00
2110	ලීබ්‍රඩ් උපකරණ ලබා ගැනීම.	-		50,000.00	50,000.00
උප එකතුව		-	-	250,100.00	250,100.00

03. සෞඛ්‍ය සේවා

වැය ශීර්ෂය	විස්තරය	2020 සත්‍ය වියදම	2021.09.30 දක්වා සත්‍ය වියදම	2021 ඇස්තමේන්තුව	2022 ඇස්තමේන්තුව
2102	ගොඩනැගිලි	-		100.00	100.00
2110	ලීබ්‍රඩ් උපකරණ ලබා ගැනීම.	-		100.00	100.00
2107	යන්ත්‍ර	-		100.00	20,000,100.00
උප එකතුව		-	-	300.00	20,000,300.00

04 - භෞතික සැලසුම්

වැය ශීර්ෂය	විස්තරය	2020 සත්‍ය වියදම	2021.09.30 දක්වා සත්‍ය වියදම	2021 ඇස්තමේන්තුව	2022 ඇස්තමේන්තුව
2101	ඉඩම්	-		100.00	100.00
2102	ගොඩනැගිලි (ආදානනාගාරය ඇතුළුව)	-	1,725,820.24	100.00	10,000,100.00
2104	මෝටර් වාහන	-		100.00	40,000,100.00
2107	යන්ත්‍ර	-		30,000.00	30,000.00

2110	ලීබ්‍රඩ්‍රි උපකරණ ලබා ගැනීම.	-		50,000.00	50,000.00
2112	පාරවල් සහ බෝක්කු හා පාලම්	-		5,000,000.00	3,000,000.00
උප එකතුව		-	1,725,820.24	5,080,300.00	53,080,300.00

06 - මහජන උපයෝගීතා

වැය ශීර්ෂය	විස්තරය	2020 සත්‍ය වියදම	2021.09.30 දක්වා සත්‍ය වියදම	2021 ඇස්තමේන්තුව	2022 ඇස්තමේන්තුව
2102	ගොඩනැගිලි	-		100.00	100.00
උප එකතුව		-	-	100.00	100.00

07 - සුභ සාධක

වැය ශීර්ෂය	විස්තරය	2020 සත්‍ය වියදම	2021.09.30 දක්වා සත්‍ය වියදම	2021 ඇස්තමේන්තුව	2022 ඇස්තමේන්තුව
2101	ඉඩම්	-		100.00	100.00
2102	ගොඩනැගිලි (දිවා සුරැකුම් මධ්‍යස්ථාන ඇතුළුව)	-		100.00	100.00
2110	ලීබ්‍රඩ්‍රි උපකරණ ලබා ගැනීම.	-	437,500.00	50,000.00	50,000.00
උප එකතුව		-	437,500.00	50,200.00	50,200.00

08 - කුණු කසළ මෙහෙයවීම

වැය ශීර්ෂය	විස්තරය	2020 සත්‍ය වියදම	2021.09.30 දක්වා සත්‍ය වියදම	2021 ඇස්තමේන්තුව	2022 ඇස්තමේන්තුව
2101	ඉඩම්	-		100.00	100.00
2102	ගොඩනැගිලි	-		100.00	100.00
2104	මෝටර් වාහන	-		100.00	100.00
2107	යන්ත්‍ර	-		100,000.00	100,000.00
උප එකතුව		-	-	100,300.00	100,300.00

04 - භෞතික සැලසුම්

වැය ශීර්ෂය	විස්තරය	2020 සත්‍ය වියදම	2021.09.30 දක්වා සත්‍ය වියදම	2021 ඇස්තමේන්තුව	2022 ඇස්තමේන්තුව
7102	දේශීය ණය සංවර්ධන අරමුදල	-		1,000.00	1,000.00
උප එකතුව		-	-	1,000.00	1,000.00